

**REPUBLIQUE DU BURUNDI**

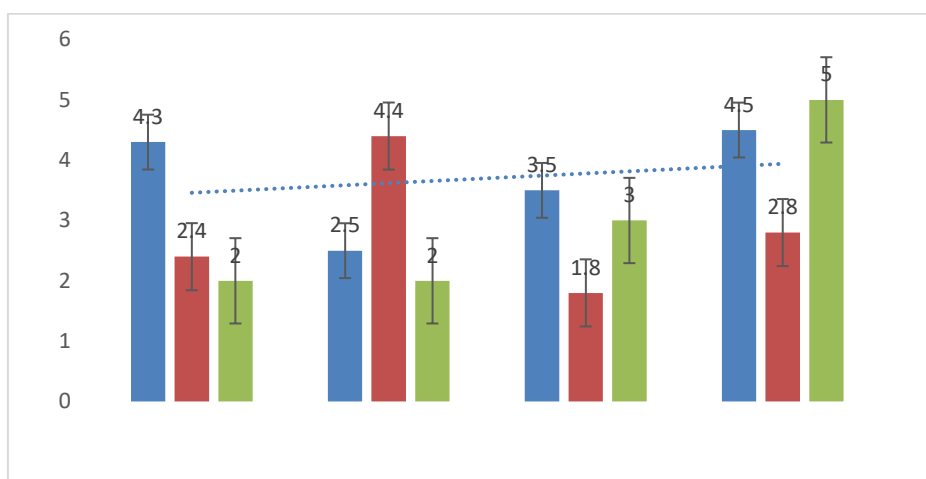

**MINISTERE DE LA FONCTION PUBLIQUE, DU TRAVAIL ET DE L'EMPLOI**

**ANNUAIRE STATISTIQUE DE L'EDITION 2022**



**JANVIER 2024**

## PREFACE

Engagé dans la réalisation de sa vision de « **Bâtir une administration publique performante, responsable, orientée vers l'intérêt général et le service au citoyen et promouvoir un travail décent pour tous** », le Ministère de la Fonction Publique, du Travail et de l'Emploi met à votre disposition son annuaire statistique édition 2022. En effet, les informations statistiques, outils d'aide à la prise de décisions éclairées, constituent les premiers points de repère indispensables à l'élaboration des divers outils de planification et de pilotage des initiatives de développement notamment les politiques, stratégies, plans d'actions, les projets et programmes. L'art de production des données permet d'organiser les informations et de les rendre disponibles pour d'éventuelles études thématiques spécifiques. Au regard de ce rôle que joue la statistique, le ministère a fait l'élaboration de l'annuaire statistique une production périodique obligatoire pour présenter en général son image en informations statistiques sur la gestion des ressources humaines de l'Etat, le perfectionnement professionnel, l'emploi, le travail, dialogue social en milieu du travail, etc....

Mes remerciements s'adressent en général aux services fournisseurs des données pour leurs contributions remarquables à l'élaboration de cet outil. Je félicite et encourage particulièrement l'ensemble du personnel de la cellule Planification, Suivi-Evaluation et Statistique pour la production de ce document. Le ministère s'engage de continuer à soutenir la cellule pour toutes les prochaines productions statistiques. Espérons que ce document répondra aux attentes des utilisateurs et constituera un instrument d'amélioration de la qualité et de la fiabilité de leurs recherches dans les domaines susmentionnés. Enfin, le Ministère de la Fonction Publique, du Travail et de l'Emploi reste disposé à prendre en compte des observations et suggestions susceptibles d'améliorer la fiabilité et la qualité des productions ultérieures.

**LE MINISTRE DE LA FONCTION PUBLIQUE,  
DU TRAVAIL ET DE L'EMPLOI**

**Vénuste MUYABAGA**



## **SIGLES ET ABREVIATIONS**

AEVETP	: Autres Etrangers Venants de l'EAC à Temps partiel
AEVETPL	: Autres Etrangers Venants de l'EAC à Temps plein
BP	: Brevet Professionnel
BPS	: Brevet Professionnel Spécialisé
CA	: Certificat d'aptitude
CAM	: Certificat d'aptitude au Métier
CAP :	: Certificat d'aptitude professionnelle
CDD	: Contrat à Durée Déterminée
CDI	: Contrat à Durée Indéterminée
CNDS	: Comité National de Dialogue Social
CNIS	: Comité National de l'Information Statistique
CNT	: Conseil National du Travail
COGERCO	: Compagnie de Gérance du Coton
CTI	: Centre de Traitement Informatique
CTIS	: Comité Technique de l'Information Statistique
DGT	: Direction de la Gestion des Traitements
DGC	: Direction de la Gestion des Carrières
DGFP	: Direction Générale de la Fonction Publique
DGTE	: Direction Générale du Travail et de l'Emploi
DRCE	: Direction du Recrutement et du Contrôle des Effectifs
ENA	: Ecole Nationale d'Administration
ETP	: Etrangers à Temps Partiel
ETPL	: Etrangers à Temps Plein
GIE	: Groupement d'Intérêt Economique
IGFP	: Inspection Générale de la Fonction Publique
IGTSS	: Inspection Générale du Travail et de la Sécurité Sociale
INSBU	: Institut National des Statistiques du Burundi
ISTEEBU	: Institut des Statistiques et d'Etudes Economiques du Burundi
MFPT	: Ministère de la Fonction Publique, du Travail et de l'Emploi
OBEM	: Office Burundais de l'Emploi et de la Main d'Œuvre
ONPR	: Office National des Pensions et des Risques Professionnels
Open PRH	: Logiciel de Gestion des Ressources Humaines

R.A	: Retraite Anticipée
RO	: Rente d'Orphelin
RS	: Rente de Survie
RV	: Rente de Veuve
S.A.	: Société anonyme
S/C	: Sous Contrats
S/S	: Sous Statuts
SEP/CNDS	: Secrétariat Exécutif Permanent du Comité National du Dialogue Social
SERAP	: Secrétariat Exécutif Permanent de la Réforme de l'Administration Publique
SPRL	: Société des Personnes à Responsabilité Limitée
SU	: Société Unipersonnelle
INTEC	: Institut National des Techniques Economiques et Comptables
CESAD	: Certificat d'étude spécialisé en douane

## **TABLE DES MATIERES**

<b>PREFACE</b> .....	<b>i</b>
<b>SIGLES ET ABREVIATIONS</b> .....	<b>ii</b>
<b>TABLE DES MATIERES</b> .....	<b>iv</b>
<b>TABLEAUX DES DONNEES</b> .....	<b>vi</b>
<b>CHAPITRE I. GENERALITES</b> .....	<b>1</b>
I.1. Définition de quelques concepts.....	<b>1</b>
I.2. Introduction.....	<b>3</b>
I.3. Missions .....	<b>5</b>
I.3.1. Missions générales du ministère.....	<b>5</b>
I.3.2. Missions de la cellule.....	<b>6</b>
I.4. Contexte et justification .....	<b>6</b>
I.5. Objectif global de l'annuaire .....	<b>6</b>
I.6. Démarche Méthodologique.....	<b>7</b>
I.6.1. Phase Préliminaire.....	<b>7</b>
I.6.2. Champ géographique .....	<b>7</b>
I.6.3. Champ thématique.....	<b>7</b>
I.6.4. Elaboration des outils de collecte .....	<b>8</b>
I.6.5. Collecte des données.....	<b>8</b>
I.6.6. Saisie, Traitement et Analyse des données.....	<b>8</b>
I.6.7. Validation de l'annuaire .....	<b>8</b>
I.6.8. Diffusion, publication et archivage.....	<b>9</b>
I.6.9. Sources des données.....	<b>9</b>
I.6.10. Chronogramme des Activités (2023) .....	<b>9</b>

<b>CHAPITRE II. PERSONNEL DE L'ADMINISTRATION PUBLIQUE .....</b>	<b>10</b>
II.1. Personnel de la superstructure.....	10
II.2. Personnel de l'administration centrale des différents Ministères.....	14
II.3. Personnel de l'administration déconcentrée de différents ministères.....	16
II.4. Personnel de l'administration personnalisées .....	30
II.5. Personnel régis par le statut général des fonctionnaires payés au 31 décembre.....	44
II.6. Recrutements dans la fonction publique .....	48
II.7. Gestion des carrières .....	56
II.8. Offre des services dans les guichets uniques provinciaux.....	75
II.9. Données sur la paie des fonctionnaires régis par le statut général des fonctionnaires ..	85
<b>CHAPITRE III. TRAVAIL ET EMPLOI .....</b>	<b>88</b>
III.1. Données sur situation du monde du travail au Burundi.....	88
III.2. Données sur le dialogue social en milieu du travail.....	103
<b>CHAPITRE IV. PERFECTIONNEMENT PROFESSIONNEL .....</b>	<b>105</b>
<b>ANNEXE : EQUIPE TECHNIQUE DE REDACTION DE L'ANNUAIRE STATISTIQUE 2022 ....</b>	<b>108</b>

## **TABLEAUX DES DONNEES**

Tableau 1 : Personnel par tranche d'âge, sexe et niveau d'étude de la Vice-Présidence de la république pour l'année 2022.....	10
Tableau 2 : Personnel par tranche d'âge, sexe et niveau d'étude à la Primature pour l'année 2022.....	10
Tableau 3 : Personnel par tranche d'âge, sexe et niveau d'étude au SENAT pour l'année 2022 .....	10
Tableau 4 : Personnel par tranche d'âge, sexe et niveau d'étude Bureau de l'OMBUSMAN pour l'année 2022 .....	11
Tableau 5 : Effectif du personnel par tranche d'âge, sexe et niveau d'étude du personnel des Institutions sous la tutelle de la Présidence de la République .....	11
Tableau 6 : Effectifs du personnel dans l'administration centrale par Ministère au 31 décembre 2022.....	14
Tableau 7 : Effectif du personnel du Ministère de la Fonction Publique, du Travail et de l'Emploi au niveau déconcentré par tranche d'âge, niveau d'étude et Province 2022 .....	16
Tableau 8 : Effectifs du personnel du Ministère des Infrastructures, de l'Équipement et des Logements Sociaux dans les services déconcentrés par tranche d'âge, niveau d'étude et province 2022.....	18
Tableau 9 : Effectifs du personnel du Ministère de l'Éducation Nationale et de la Recherche Scientifique dans les services déconcentrés par tranche d'âge, niveau d'étude et province 2022.....	20
Tableau 10 : Effectif du personnel du Ministère de l'intérieur, du Développement Communautaire et de la Sécurité Publique dans les services déconcentrés par tranche d'âge, niveau d'étude et province 2022.....	22
Tableau 11 : Effectifs du personnel du Ministère de la sante publique et de la lutte contre le sida dans les services déconcentrés par tranche d'âge, niveau d'étude 2022 .....	25
Tableau 12 : Effectifs du personnel du Ministère de l'Environnement, de l'Agriculture et de l'Élevage dans les services déconcentrés par tranche d'âge, niveau d'étude et province 2022.....	28
Tableau 13 : Effectifs du personnel du Ministère de la Fonction Publique du Travail et de l'Emploi dans les services personnalisés par tranche d'âge, niveau d'étude et province 2022.....	30
Tableau 14 : Effectifs du personnel du Ministère de la sante publique et de la lutte contre le sida dans les services personnalisés par tranche d'âge, niveau d'étude 2022.....	31
Tableau 15 : Effectifs du personnel du Ministère du Commerce, du Transport, de l'Industrie et du Tourisme dans les services personnalisés .....	33
Tableau 16 : Effectifs du personnel du Ministère de l'Éducation Nationale et de la Recherche Scientifique dans les services déconcentrés par tranche d'âge, niveau d'étude et province 2022.....	34

Tableau 17 : Effectif du personnel du Ministère des Affaires de la Communauté Est-Africaine, de la Jeunesse, des Sports et de la Culture dans les services personnalisés par sexe, par tranche d'âges et niveau d'études .....	35
Tableau 18 : Effectifs du personnel du Ministère en charge de la solidarité nationale dans les services personnalisés .....	36
Tableau 19 : Effectifs du personnel du Ministère de l'Hydraulique, de l'Energie et Mines dans les services personnalisés par tranche d'âge et niveau d'étude.....	38
Tableau 20 : Effectifs du personnel du Ministère des Infrastructures, de l'Équipement et des Logements Sociaux dans les services personnalisés par tranche d'âge, niveau d'étude.	39
Tableau 21 : Effectifs du personnel du Ministère de la Communication et Médias dans les services personnalisés par tranche d'âge, niveau d'étude .....	39
Tableau 22 : Effectifs du personnel du Ministère des Finances, du Budget et de la Planification et du Développement dans les services personnalisés par tranche d'âge et niveau d'étude .....	40
Tableau 23 : Effectifs du personnel du Ministère de l'intérieur, du développement communautaire et de la sécurité publique dans les services personnalisés par tranche d'âge et niveau d'étude .....	41
Tableau 24 : Effectifs du personnel du Ministère de l'Environnement, de l'Agriculture et de l'Elevage dans les services personnalisés par tranche d'âge et niveau d'étude .....	42
Tableau 25 : Répartition du personnel sous statut payé par la fonction publique par Ministère au 31 décembre.....	44
Tableau 26 : Effectif du personnel sous contrat payé par la fonction publique par Ministère et sexe au 31 décembre.....	45
Tableau 27 : Répartition du personnel de la catégorie de direction par grade .....	46
Tableau 28 : Répartition du personnel de la catégorie de collaboration par grade .....	46
Tableau 29 : Répartition du personnel de la catégorie d'exécution par grade .....	47
Tableau 30 : Répartition des magistrats par grade .....	47
Tableau 31 : Recrutement des fonctionnaires et agents contractuels à la fonction publique par régime statutaire au 31 décembre 2022.....	48
Tableau 32 : Recrutement des nouveaux agents à la fonction publique par catégorie (sous-statut) .....	48
Tableau 33 : Recrutement des agents sous-contrats par sexe et Ministère .....	48
Tableau 34 : Recrutement des fonctionnaires par ministère et par catégorie et sexe (sous statut) en 2022.....	50
Tableau 35 : Recrutement par concours, ministère, sexe et année considérée .....	51
Tableau 36 : Recrutement des fonctionnaires sans concours par ministère et sexe en 2022	52
Tableau 37 : Recrutement des fonctionnaires enseignants par concours, par province et sexe .....	53



Tableau 38 : Remplacement des enseignants, par catégorie et par province au 31 décembre 2022.....	54
Tableau 39 : Fonctionnaires recrutés au ministère en charge de la santé par concours selon les catégories et province au 31 décembre 2022.....	54
Tableau 40 : Dossiers immatriculés au 31 décembre de l'année 2022 .....	56
Tableau 41 : Départs des fonctionnaires suite à la mise en disponibilité par régime statutaire .....	56
Tableau 42 : Départs de la fonction publique selon différentes positions statutaires au 31 décembre 2022.....	56
Tableau 43 : Réintégration à la fonction publique au 31 décembre 2022 .....	57
Tableau 44 : Nombre de doléances des fonctionnaires reçues par la coordination provinciale de BUBANZA .....	57
Tableau 45 : Nombre des doléances des fonctionnaires reçues dans la coordination provinciale de BUJUMBURA .....	58
Tableau 46 : Nombre des doléances des fonctionnaires reçues dans coordination provinciale de BURURI.....	59
Tableau 47 : Nombre des doléances des fonctionnaires reçues dans coordination provinciale de CANKUZO .....	60
Tableau 48 : Nombre des doléances des fonctionnaires reçues dans la coordination provinciale de CIBITOKÉ .....	61
Tableau 49 : Nombre des doléances des fonctionnaires reçues dans la coordination provinciale de GITEGA .....	62
Tableau 50 : Nombre des doléances des fonctionnaires reçues dans la coordination provinciale de KARUSI .....	64
Tableau 51 : Nombre des doléances des fonctionnaires reçues dans la coordination provinciale de KAYANZA.....	65
Tableau 52 : Nombre des doléances des fonctionnaires reçues dans la coordination provinciale de KIRUNDO .....	66
Tableau 53 : Nombre des doléances des fonctionnaires reçues dans l'antenne MAKAMBA...	67
Tableau 54 : Nombre des doléances des fonctionnaires reçues dans l'antenne MURAMVYA.	68
Tableau 55 : Nombre des doléances des fonctionnaires reçues dans l'antenne MUYINGA....	69
Tableau 56 : Nombre des doléances des fonctionnaires reçues de l'antenne NGOZI .....	70
Tableau 57 : Nombre des doléances des fonctionnaires reçues de l'antenne RUMONGE.....	71
Tableau 58 : Nombre des doléances des fonctionnaires reçues de l'antenne RUTANA.....	72
Tableau 59 : Nombre de doléances des fonctionnaires reçues dans l'antenne provinciale de la fonction publique de RUYIGI.....	73
Tableau 60 : Délivrance des documents dans le guichet unique NGOZI .....	75
Tableau 61 : Délivrance des documents dans le guichet unique BURURI .....	76

Tableau 62 : Délivrance des documents dans le guichet unique GITEGA .....	77
Tableau 63 : Délivrance des documents dans le guichet unique MAKAMBA.....	78
Tableau 64 : Délivrance des documents dans le guichet unique MUYINGA.....	79
Tableau 65 : Délivrance des documents dans le guichet unique MWARO .....	80
Tableau 66 : Délivrance des documents dans le guichet unique RUTANA .....	81
Tableau 67 : Délivrance des documents dans le guichet unique KAYANZA .....	83
Tableau 68 : Délivrance des documents dans le guichet unique CIBITOKÉ .....	84
Tableau 69 : Répartition des salaires bruts et nets par mois au 31 décembre de l'année 2022 .....	85
Tableau 70 : Evolution des salaires bruts et nets par régime statutaire au 31 décembre de chaque année.....	85
Tableau 71 : Salaire mensuel par régime statutaire (moyenne) .....	85
Tableau 72 : Evolution de la masse salariale selon le régime statutaire .....	86
Tableau 73 : Evolution du salaire par rubrique au 31 Décembre .....	86
Tableau 74 : Evolution des salaires des fonctionnaires par régime statutaire et catégorie ...	86
Tableau 75 : Evolution des effectifs des affiliés à l'ONPR et à l'INSS .....	87
Tableau 76 : Evolution des cotisations des affiliés à l'ONPR et à l'INSS.....	87
Tableau 77 : Evolution des effectifs et des cotisations à la MFP par régime statutaire (en BIF) .....	87
Tableau 78 : Répartition d'infractions constatées lors des visites des inspecteurs du travail dans les entreprises au 31 décembre.....	88
Tableau 79 : Répartition des conflits par objet au 31 décembre.....	89
Tableau 80 : Chiffres clés du travail .....	90
Tableau 81 : Etablissement fermes par province et par statut juridique au 31 décembre 2022 .....	91
Tableau 82 : Etablissement fermes par province et catégorie de classification au 31 décembre 2022.....	92
Tableau 83 : Cessation d'activités pour l'employé dans les entreprises au 31 décembre.....	93
Tableau 84 : Mesures prises suite aux contrôles effectués dans les établissements par province en 2022 .....	94
Tableau 85 : Récapitulatif des variations dans la dynamique du marché du travail au 31 décembre 2022.....	95
Tableau 86 : Répartition des contrats enregistrés par province et par types de contrat au 31 décembre 2022.....	96
Tableau 87 : Identification des travailleurs étrangers sans permis de travail par nationalité et sexe au 31 décembre .....	97
Tableau 88 : Permis de travail octroyés par nationalité .....	98

Tableau 89 : Permis de travail refusés par nationalité .....	99
Tableau 90 : Déclaration d'ouverture des entreprises par Province 2022 .....	100
Tableau 91 : Déclaration d'ouverture des coopératives par province au 31 decembre 2022 .....	101
Tableau 92 : Récapitulatif des variations dans la dynamique du marché du travail sur la société coopérative au 31 décembre 2022.....	102
Tableau 93 : Nombre de conflits collectifs reçus par nature/objet .....	103
Tableau 94 : Effectif des partenaires du comité national de dialogue social qui ont bénéficié des formations par type de formation .....	103
Tableau 95 : Nombre d'études et recherches effectuées sur les sources des conflits de travail .....	103
Tableau 96 : Effectif des membres des comités provinciaux pour le dialogue social en milieu du travail .....	104
Tableau 97 : Effectif des membres des comités de branches pour le dialogue social en milieu de travail et par secteur d'activité.....	104
Tableau 98 : Effectif des enseignants dans les structures de perfectionnement et formation professionnelles 2022.....	105
Tableau 99 : Nombre de diplômés et certificats délivrés, par établissement et sexe en 2022 .....	106
Tableau 100 : Nombre d'étudiants par filière, par établissement et sexe .....	106
Tableau 101 : Nombre de participants au stage probatoire par ministère et sexe .....	107
Tableau 102 : Nombre de participants dans la formation professionnelle à l'ISGE par province et par regroupement en 2022 .....	107

## CHAPITRE I. GENERALITES

### I.1. Définition de quelques concepts

**Travail** : Le concept Travail est l'exercice d'une activité économique suivant la définition de la comptabilité nationale (SCN révision 4 de 1993) qui stipule que " l'activité économique a pour objet de produire des biens et services, marchands ou non, moyennant un salaire ou traitement, en espèces ou en nature, ou en vue d'un bénéfice ou d'un gain familial ".

**Solde (salaire)** : Salaire payé à des militaires ou de certaines catégories de fonctionnaires.

**Offres d'emploi** : Postes vacants à durée déterminée ou indéterminée annoncés sans obligation par le biais des agences, cabinets de recrutement ou tout autre canal. Les entreprises sont " offreurs d'emplois " mais " demandeurs de travail ".

**Retraite** : Cessation des relations de travail d'un salarié du fait qu'il ait atteint la limite d'âge réglementaire de travail.

**Personne à la retraite** : Personne qui n'exerce aucune activité économique et dont les ressources proviennent principalement d'une pension versée par l'État ou tout autre organisme, celle-ci provenant d'une activité antérieure. Une personne qui se dit " retraitée " mais qui exerce une activité qui lui procure des revenus est considérée comme active occupée.

**Licenciement** : Rupture du contrat de travail du fait de l'employeur.

**Fonctionnaire** : Agent titularisé dans l'un des emplois publics permanents ci-après :

- Emploi de conception, de prestations intellectuelles et techniques de haut niveau, concourant à l'exécution des missions d'orientation, de formulation, de contrôle et de suivi-évaluation des politiques sectorielles de l'État ;
- Emploi de conception, de prestations intellectuelles et techniques de haut niveau, d'application ou d'exécution, concourant à la mise en œuvre des missions de souveraineté dévolues à l'État ;
- Emploi de conception, d'application ou d'exécution concourant à la mise en œuvre des missions jugées stratégiques par l'État ;

**Embauche** : Engagement d'un salarié. Les renouvellements de contrats sont considérés comme de nouvelles embauches.

**Emploi** : L'emploi est toute activité procurant à son détenteur un salaire, un gain ou un bénéfice en espèces ou en nature en vue de satisfaire les besoins de la vie. L'accès à l'emploi permet à tout individu de contribuer à la production de biens et services économiquement indispensables. Sont considérées comme occupant un emploi, les personnes au-dessus d'un certain âge qui effectuent un travail quelconque, dans la période de référence, pour un salaire ou un profit, ou qui sont temporairement absents au travail pour des raisons de maladie, de maternité ou de congé parental, de vacances, de formation ou de conflit.

**Dépense du personnel** : Rémunération due à l'agent par l'employeur du fait de l'existence d'un lien juridique entre les deux.

**Annuaire statistique** : c'est un document qui présente la compilation de l'ensemble des statistiques courantes produites par un système statistique. Il sert à comparer, analyser des situations et constitue un outil fondamental pour les prises de décision basées sur les faits.

**Donnée** : résultat d'une observation.

**Traitement des données** : processus de transformation des informations brutes consignées sur des questionnaires ou des fiches en données élaborées sous forme de tableaux statistiques ou d'indicateurs.

**Variable** : caractère se rapportant à une population donnée dont chaque élément ou individu a une valeur ou donnée observable.

**Indicateur** : paramètre rendant compte d'une situation, d'un niveau, d'un changement, d'une évolution résultant d'un calcul, simple ou composite, quantitatif ou qualitatif.

**Données individuelles** : se rapportent aux individus (sexe, âge, état matrimonial, dernière classe fréquentée, etc.).

**Données collectives** : concernent des entités autres que des individus (localisation de la population, milieu d'habitat, caractéristiques du ménage, biens possédés par le ménage, caractéristiques de l'habitat, etc.).

**Le système d'information (SI)** : un ensemble de ressources à la fois humaines, matérielles, et immatérielles dont le rôle est de collecter, stocker, traiter et distribuer l'information au sein de votre entreprise ou institution.

**Fiche de collecte** : Outils de collecte de données.

**Le traitement d'activité** : C'est le salaire calculé selon le Grade, l'échelon et l'indice auquel est positionné l'agent à une date donnée.

**Les annexes du salaire** : les primes, les indemnités, les cotisations et allocations diverses, dues à l'agent pour tenir compte de la spécificité et des conditions d'exercice de ses fonctions, etc.

**Le salaire brut** : est une expression comptable désignant la rémunération à laquelle a droit un salarié pour le travail accompli. Cette rémunération est calculée avant toute retenue fiscale ou sociale. A ce titre, il s'agit d'une rémunération globale avant prélèvements. Le salaire brut englobe la rémunération due pour la durée de travail effectuée ainsi que les primes et gratifications.

**Masse salariale** : c'est le cumul des rémunérations brutes

**Contrat de travail** : Convention écrite établie entre un employeur (personne morale ou physique) et un travailleur.

**Démission** : Rupture du contrat de travail du fait du travailleur.

**Détachement** : Position du fonctionnaire qui, placé hors de son administration d'origine, continue de bénéficier dans son emploi d'origine, de ses droits à l'avancement et à la retraite.

**Disponibilité** : Position du fonctionnaire qui, placé hors de son administration d'origine, cesse de bénéficier dans cette position, des droits à l'avancement

**Salaires nets** : C'est le salaire que perçoit effectivement le salarié. Il est net de toutes cotisations fiscales et sociales. Dans les secteurs parapublic et privé, le salaire perçu est calculé à partir des données déclarées par l'employeur.

**Agent fictif** : On parle d'agent fictif lorsqu'une personne perçoit une rémunération pour une activité qu'elle n'exerce pas.

**Catégorie** : classification professionnelle établie en fonction des niveaux de responsabilité et des niveaux d'instruction requis pour un emploi donné ;

**Grade** : Titre hiérarchique que porte un fonctionnaire à chaque étape de l'évolution de sa carrière

**Echelon** : Etape qui indique la position du fonctionnaire dans le grade.

## **I.2. Introduction**

Le Gouvernement du Burundi, conscient de l'importance que joue la statistique dans la planification et dans la prise de décisions a pris une série de mesures en vue de promouvoir le développement du Système Statistique National (SSN). Cela s'est notamment traduit par la définition d'un cadre légal de la statistique et la mise en place d'une Stratégie Nationale du Développement de la Statistique au Burundi (SNDS). Le Gouvernement du Burundi, à travers le Ministère de la Fonction Publique du travail et l'emploi, s'est engagé à réaliser un certain nombre d'activités statistiques pour améliorer le système de planification et le suivi-évaluation à travers la production et la Publication des données statistiques. C'est dans cette optique que l'ordonnance Ministérielle mettant en place la Cellule chargée de la Planification, du suivi-évaluation et des statistiques (CPSES) a vu le jour avec la mission de centraliser et produire des données statistiques de tous les domaines de compétence du Ministère de la Fonction Publique du travail et de l'Emploi.

Cette cinquième édition de l'annuaire statistique axe principalement sur l'organisation et les missions du Ministère, les processus de production des données statistiques, et une panoplie de tableaux contenant des données brutes.



## ORGANIGRAMME

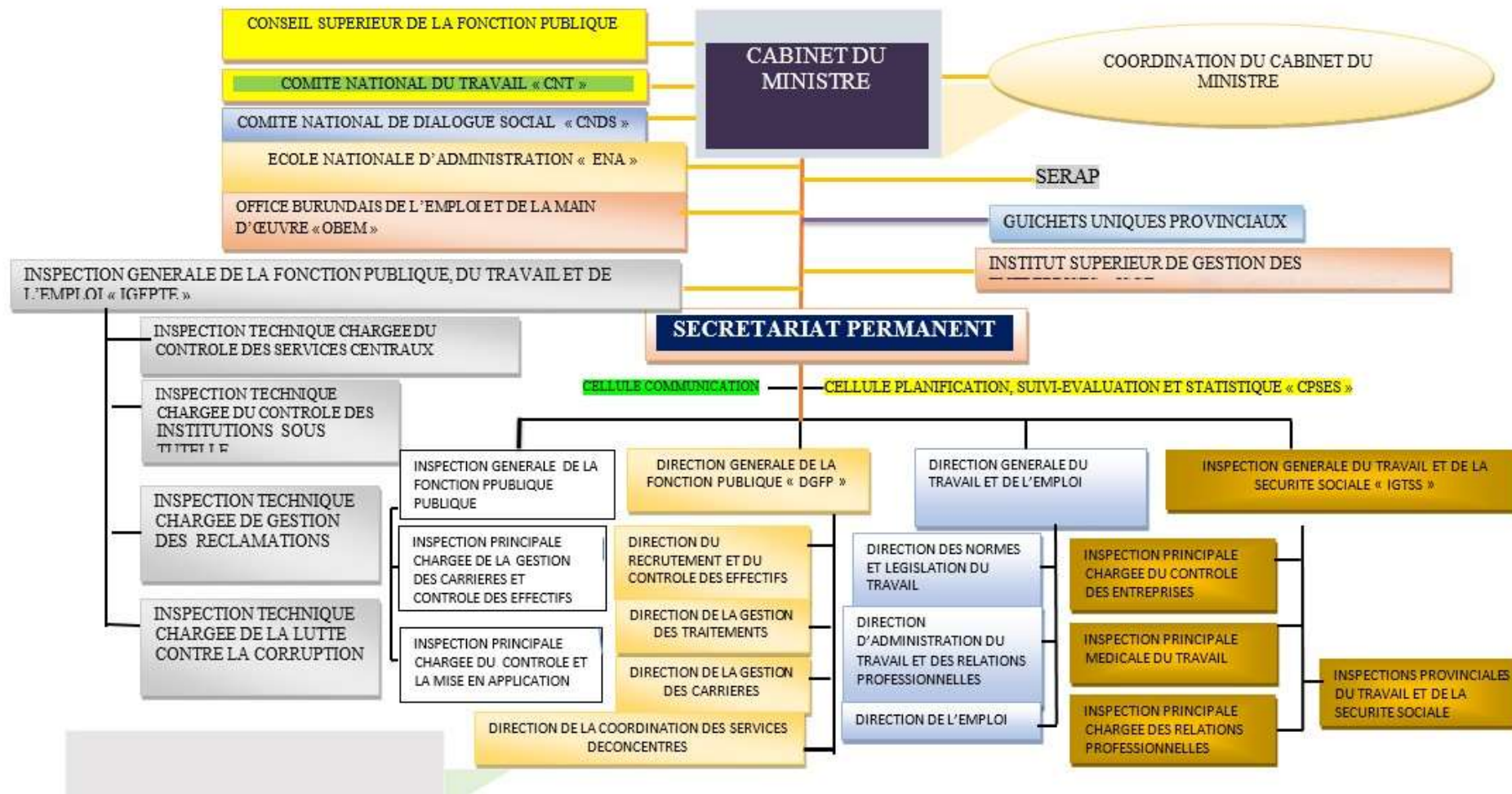

## **I.3. Missions**

### **I.3.1. Missions générales du ministère**

Le Ministère de la Fonction Publique, du Travail et de l'Emploi a pour missions principales de :

- Concevoir et exécuter la politique nationale en matière de la Fonction Publique du travail, et de l'Emploi ;
- Veiller à l'utilisation rationnelle des ressources humaines de l'Etat et mettre sur pied des mécanismes et normes de rendement permettant d'augmenter l'efficacité des administrations publiques ;
- Evaluer et planifier les besoins en personnels des services publics, en harmonie avec les programmes de dépenses et d'investissements publics ;
- Elaborer et mettre en œuvre des politiques visant notamment la promotion de l'emploi, le développement et la gestion efficiente des ressources humaines, en collaboration avec les ministères concernés ;
- Collecter, centraliser et suivre l'information en rapport avec les offres et les demandes d'emploi ;
- Assurer, en collaboration avec les ministères concernés, la réinsertion des fonctionnaires et agent sinistrés de l'état ;
- Promouvoir la modernisation de la gestion publique par l'introduction de Nouvelles Technologies de l'Information et de la communication ;
- Promouvoir une éthique et une déontologie au sein de la Fonction Publique ;
- Veiller à la bonne organisation sociale du monde du travail, à la promotion de la justice sociale et à l'amélioration des conditions de travail ;
- Promouvoir le dialogue social dans le monde du travail en assurant notamment les relations entre les employeurs du secteur privé de l'Etat ;
- Assurer en collaboration avec les autres ministères, les relations entre les associations professionnelles et syndicales du secteur privé de l'Etat ;
- Elaborer des stratégies visant la promotion de l'emploi et le développement des ressources humaines pour les secteurs régis par le Code du Travail ;
- Contribuer, en collaboration avec le Ministère ayant la jeunesse dans ses attributions à l'amélioration de l'accès à l'emploi des jeunes ;
- Préparer en collaboration avec d'autres et services concernés, les personnes en formation en vue d'œuvrer pour le développement socio-économique du pays, pour la promotion de la paix, la démocratie et la culture nationale, pour le respect des droits et libertés de la personne humaine et pour la promotion de l'intégration régionale ;
- Contribuer à la décentralisation des services publics en vue de rendre plus modernes et efficace l'administration publique ;
- Assurer le contrôle de l'application de la législation du travail ;
- Élaborer et assurer le suivi des projets d'investissement du Ministère.



### **I.3.2. Missions de la cellule**

Sont définies par l'ordonnance ministérielle n°570/1594/CAB/2016

- Faire des propositions du plan d'action annuel du Ministère ;
- Produire les rapports trimestriels, semestriels et annuels des actions inscrites dans le plan du ministère ;
- Collecter, analyser les données statistiques des différents secteurs placés sous la tutelle du Ministère ;
- Produire des annuaires et /ou bulletins statistiques pour mieux éclairer les décideurs et mieux refléter la visibilité du Ministère ;
- Participer dans la planification Suivi –Evaluation des activités du Ministère ;
- Fournir un outil de référence et de Suivi–Evaluation des politiques publiques et privées ; conformément aux missions du Ministère ;
- Servir d'interface entre le Ministère et Institut des Statistiques et d'Etudes Economiques du Burundi « ISTEEDU » ;
- Jouer le rôle de point focal, du Ministère pour les programmes en rapport avec les 3objectifs mondiaux de développement durable ; promouvoir le renforcement des capacités dans la production des données statistiques ;
- Exécuter tout autre travail lui confiée par l'autorité hiérarchique
- Promouvoir le renforcement des capacités des cadres du Ministère

### **I.4. Contexte et justification**

Dans le but de contribuer au développement du Système Statistique National et dans la droite ligne de mettre à la disposition des décideurs et les utilisateurs des données statistiques fiables et de qualité, le Ministère de la Fonction Publique, du Travail et de l'Emploi a mis en place une cellule en charge des statistiques avec un objectif principal de centraliser les informations statistiques de tous les domaines de compétence du Ministère. Dans les mécanismes de son opérationnalisation, le Ministère a pris une série de mesures visant à soutenir cette Cellule en vue d'atteindre les bons résultats notamment par la désignation des points focaux des différents départements pour collaborer avec la cellule, la sensibilisation des services fournisseurs sur le respect de délais de collecte, un appui financier et matériel etc. La Loi N° I/08 du 20 Mai 2021 Portant Modification de la Loi N° 1/17 Du 25 Septembre 2007 Portant Organisation du Système Statistique National confère aux organismes statistiques centraux des ministères le mandat de produire et publier les données statistiques de tous leurs domaines de compétence. C'est dans ce cadre que le Ministère de la Fonction Publique du Travail et de l'Emploi via la cellule planification, suivi-évaluation et statistiques, met à la disposition du public son annuaire statistique édition 2022.

### **I.5. Objectif global de l'annuaire**

L'objectif principal de l'annuaire statistique est de rapporter les activités de tous les services centraux au Ministère et des structures sous sa tutelle pour servir dans l'orientation de la prise de décision conformément aux missions assignées au ministère par le Gouvernement

## **I.6. Démarche Méthodologique**

La production de l'annuaire statistique édition 2022 du Ministère de la Fonction Publique, du Travail et de l'Emploi rentre dans les missions principales de la cellule en charge des statistiques. La démarche méthodologique qui a été suivie s'articule autour des points suivants.

### **I.6.1. Phase Préliminaire**

Cette étape permet d'évaluer les défis relevés sur les productions antérieures et l'analyse des besoins dans le but de la satisfaction de la demande des parties prenantes dans la production des données statistiques. Cela se fait dans une réunion qui rassemble la cellule en charge des statistiques du Ministère de la Fonction Publique, du Travail et de l'Emploi avec tous les services fournisseurs des données. Après l'évaluation et l'analyse des besoins, les cadres de la cellule en charge des statistiques rassemblent et analysent les documents portant cadre légal et réglementaire qui régissent le Ministère et ceux liés à la production des données statistiques.

Il s'agit notamment de :

- La Loi N° I/08 Du 20 Mai 2021 Portant Modification de la Loi N° 1/17 Du 25 Septembre 2007 Portant Organisation du Système Statistique au Burundi ;
- Le décret n°100/58 du 18 mars 2008 portant création, attributions, composition et fonctionnement du Comité National de l'Information Statistique (CNIS) ;
- Le Décret n°100/227 du 08 octobre 2014 portant Cadre National d'Assurance Qualité des données (CNAQD) au Burundi ;
- Le Décret n°100 /007 du 28 juin 2020 portant Missions et réorganisation du Ministère de la Fonction Publique, du Travail et de l'Emploi ;
- Le recueil des Concepts, Définitions et Nomenclatures utilisés dans le Système Statistique National du Burundi ;
- Les indicateurs des ODD ;
- Plan National de Développement (PND 2018-2027) ;
- Stratégie Sectorielle du Ministère de la Fonction Publique, du Travail et de l'Emploi.

### **I.6.2. Champ géographique**

La production de l'annuaire Statistique du Ministère de la Fonction Publique du Travail et de l'Emploi concerne tous les domaines de compétence du Ministère sur tout le territoire national.

### **I.6.3. Champ thématique**

Ce document de l'annuaire statistique couvre les données sur le personnel des institutions publiques, recrutements des Fonctionnaires, gestion des carrières et traitement, le travail, l'Emploi, Formation et perfectionnement professionnel.

#### **I.6.4. Elaboration des outils de collecte**

L'élaboration des outils de collecte des données est une étape indispensable qui est sans quoi les données statistiques ne peuvent pas être rassemblées. Avant de faire la collecte des données, des fiches de collecte ont été élaborés pour chaque service selon sa spécificité tout en respectant l'inclusion de toutes les parties prenantes en opportunité de la satisfaction de la demande des utilisateurs des données statistiques.

#### **I.6.5. Collecte des données**

La collecte des données commence toujours par le dépôt de la lettre de demande officielle des données statistiques avec des fiches de collecte en annexe et adressé auprès des différentes structures fournisseurs des données. Bien que les fiches de collecte soient conçues ensemble par le service producteur et les services fournisseur des données, les cadres de la cellule chargée des statistiques sont toujours à la disposition de ces derniers pour accompagner et guider les points focaux dans le remplissage de ces fiches de collecte.

#### **I.6.6. Saisie, Traitement et Analyse des données**

La saisie, le traitement et l'analyse se font sous Excel et le document d'annuaire est rédigé sous Microsoft Word au niveau de la Cellule par les cadres chargés des statistiques. Un atelier pour analyse de la cohérence des données qui a regroupé les cadres de la cellule en charge des statistiques et les cadres des services fournisseurs des données a été organisé et tenu.

#### **I.6.7. Validation de l'annuaire**

Après la saisie et traitement des données, on a tenu une réunion regroupant les cadres de la cellule en charge des statistiques et les points focaux statistiques pour la vérification et l'analyse de la cohérence des données fournies. Il a été par la suite organisé un atelier de validation interne pour inclure toutes les parties prenantes (producteurs, fournisseurs, autorités, ...) dans le processus de production des données. Les recommandations émises ont été intégrées avant la validation du document par le Comité Technique de l'Information Statistique (CTIS) qui à son tour a formulé ses propres recommandations qui ont été prises en compte endéans mois.

### I.6.8. Diffusion, publication et archivage

Le document de l'annuaire statistique du Ministère de la Fonction Publique, du Travail et de l'Emploi est alors multiplié et publié. Les conditions d'accès aux informations de l'annuaire sont précisées dans le décret n°100/085 du 25 juillet 2018 portant cadre national de collecte, de Diffusion, d'accès, archivage et de sécurisation des données et de la micro donnée.

### I.6.9. Sources des données

- Ministères sectoriels ;
- Secrétariat Exécutif Permanent du Comité National de Dialogue Social (SEP/CNDS) ;
- Secrétariat Exécutif Permanent de la Réforme Administrative (SERAP/PNRA) ;
- Office Burundais de l'Emploi et de la Main d'Œuvre (OBEM) ;
- Institut National des statistiques au Burundi (INSBU) ;
- Inspection Générale du Travail et de la Sécurité Sociale (IGTSS) ;
- Inspection Générale de la Fonction Publique (IGFP) ;
- Direction Générale de la Fonction Publique (DGFP) ;
- Direction Générale du Travail et de l'Emploi (DGTE) ;
- Ecole Nationale d'Administration (ENA) ;
- Institut Supérieur de Gestion des Entreprises (ISGE) ;
- Direction de la Gestion des Traitements (DGT) ;
- Centre de Traitement Informatique (CTI) ;
- Direction du Recrutement et du Contrôle des Effectifs ;
- Direction de la coordination des services provinciaux de la Fonction Publique ;
- Direction de la Gestion des Carrières (DGC).

### I.6.10. Chronogramme des Activités (2023)

<b>Etapes</b>	<b>Trimestre 2 (Avril-Juin)</b>	<b>Trimestre 3 (Juillet-Septembre)</b>	<b>Trimestre 4 (Octobre-Décembre)</b>
Collecte			
Saisie			
Traitement			
Analyse			
Validation			
Publication			

## CHAPITRE II. PERSONNEL DE L'ADMINISTRATION PUBLIQUE

### II.1. Personnel de la superstructure

**Tableau 1 : Personnel par tranche d'âge, sexe et niveau d'étude de la Vice-Présidence de la République pour l'année 2022**

Institution	Age Niveau	Moins de 25		25-34		35-44		45-54		55 et plus		Total F+H
		F	H	F	H	F	H	F	H	F	H	
		Vice-Présidence de la République	Maitrise et Plus	0	0	0	0	0	1	0	1	
Bac/Lic /Ir	0		0	2	0	3	4	1	1	0	2	13
D6-A1	0		0	1	0	10	5	2	0	2	0	20
10è/9è Ecofo-A3	0		0	0	0	0	1	0	0	0	3	4
Autres (sans niveau)	0		0	1	1	1	4	1	10	0	5	23
<b>Total</b>	<b>0</b>		<b>0</b>	<b>4</b>	<b>1</b>	<b>14</b>	<b>15</b>	<b>4</b>	<b>11</b>	<b>3</b>	<b>10</b>	<b>63</b>

Source : Vice-Présidence

**Tableau 2 : Personnel par tranche d'âge, sexe et niveau d'étude à la Primature pour l'année 2022**

Institution	Age Niveau	Moins de 25		25-34		35-44		45-54		55 et plus		Total
		F	H	F	H	F	H	F	H	F	H	
		Primature	Maitrise et Plus	0	0	0	0	0	0	0	0	
Bac/Lic /Ir	0		0	0	2	2	0	0	0	0	0	4
D6-A1	1		0	0	5	6	3	2	0	0	0	16
10è/9è Ecofo-A3	0		0	0	3	0	1	1	1	0	0	7
Autres (sans niveau)	1		0	0	1	0	8	1	7	0	2	20
<b>Total</b>	<b>2</b>		<b>0</b>	<b>0</b>	<b>11</b>	<b>8</b>	<b>12</b>	<b>4</b>	<b>8</b>	<b>0</b>	<b>2</b>	<b>47</b>

Source : Primature

**Tableau 3 : Personnel par tranche d'âge, sexe et niveau d'étude au SENAT pour l'année 2022**

Institution	Age Niveau	Moins de 25		25-34		35-44		45-54		55 et plus		Total F+H
		F	H	F	H	F	H	F	H	F	H	
		SENAT	Maitrise et Plus	0	0	0	1	0	1	0	1	
Bac/Lic /Ir	0		0	7	3	5	21	9	29	7	3	84
D6-A1	0		0	7	5	8	4	8	20	0	3	55
10è/9è Ecofo-A3	0		0	0	0	0	1	0	2	1	2	6
Autres (sans niveau)	0		1	7	9	5	20	1	25	0	4	72
<b>Total</b>	<b>0</b>		<b>1</b>	<b>21</b>	<b>18</b>	<b>18</b>	<b>47</b>	<b>18</b>	<b>77</b>	<b>8</b>	<b>12</b>	<b>220</b>

Source : SENAT

**Tableau 4 : Personnel par tranche d'âge, sexe et niveau d'étude Bureau de l'OMBUSMAN pour l'année 2022**

Non de l'institution	Age Niveau	Moins de 25		25-34		35-44		45-54		55 et plus		Total F+H
		F	H	F	H	F	H	F	H	F	H	
OMBUSMAN	Maitrise et Plus	0	0	0	0	0	0	0	0	0	0	0
	Bac/Lic /Ir	0	0	1	4	4	5	1	2	1	0	18
	D6-A1	0	0	5	1	2	3	1	1	0	0	13
	10è/9è Ecofo-A3	0	0	0	0	0	0	0	1	0	0	1
	Autres (sans niveau)	0	0	0	0	0	7	1	6	0	1	15
	<b>Total</b>	<b>0</b>	<b>0</b>	<b>6</b>	<b>5</b>	<b>6</b>	<b>15</b>	<b>3</b>	<b>10</b>	<b>1</b>	<b>1</b>	<b>47</b>

SOURCE : OMBUSMAN

**Tableau 5 : Effectif du personnel par tranche d'âge, sexe et niveau d'étude du personnel des Institutions sous la tutelle de la Présidence de la République**

Structure	Age Niveau	Moins de 25		25-34		35-44		45-54		55 et plus		Total
		F	H	F	H	F	H	F	H	F	H	
Banque de La République Du Burundi (BRB)	Maitrise et Plus	0	0	12	17	10	41	1	4		3	<b>88</b>
	Bac/Lic /Ir	0	0	19	63	43	97	9	15	3	13	<b>262</b>
	D6-A1	0	1	47	53	34	84	35	28	9	7	<b>298</b>
	10è/9è Ecofo-A3	0	0	0	4	14	26	27	17	14	5	<b>107</b>
	Autres	0	0	0	3	6	8	14	20	17	17	<b>85</b>
	<b>Total</b>	<b>0</b>	<b>1</b>	<b>78</b>	<b>140</b>	<b>107</b>	<b>256</b>	<b>86</b>	<b>84</b>	<b>43</b>	<b>45</b>	<b>840</b>
Office de la Première Dame pour le Développement Au Burundi OPDD-Burundi	Maitrise et Plus	0	0	0	1	0	1		1	0	0	<b>3</b>
	Bac/LIC/IR	0	0	1	3	1	0	0	0	0	0	<b>5</b>
	D6-A1	0	0	0	0	1	1	0	0	0		<b>2</b>
	10ème/9ème ECOFO-A3	0	0	0	0	0	4	1	1			<b>6</b>
	Autres (sans niveau)	0	0	0	0	0	0	0	0	0	0	<b>0</b>
	<b>Total</b>			<b>1</b>	<b>4</b>	<b>2</b>	<b>6</b>	<b>1</b>	<b>2</b>			<b>16</b>
Inspection Générale de l'Etat	Maitrise et Plus	0	0	0	0	0	0	1	2	3	5	<b>11</b>
	Bac/LIC/IR	0	0	0	0	0	0	2	10	5	12	<b>29</b>
	D6-A1	0	0	0	0	5	0	6	1	2	0	<b>14</b>
	10ème/9ème ECOFO-A3	0	0	0	0	0	0	1		2	0	<b>3</b>
	Autres (sans niveau)	0	0	1	0	1	3	1	4	3	0	<b>13</b>
	<b>Total</b>	<b>0</b>		<b>1</b>		<b>6</b>	<b>3</b>	<b>11</b>	<b>17</b>	<b>15</b>	<b>17</b>	<b>70</b>
Commission Electorale Indépendante CENI	Maitrise et Plus	0	0	0	0	0	0	0	3	1	1	<b>5</b>
	Bac/LIC/IR	0	0	2	2	10	7	5	4	4	8	<b>42</b>
	D6-A1	0	0		2	5	6	3	8	3	1	<b>28</b>

Structure	Age Niveau	Moins de 25		25-34		35-44		45-54		55 et plus		Total
		F	H	F	H	F	H	F	H	F	H	
	10ème/9ème ECOFO-A3	0	0	0	0	0	4	2	4	0	0	10
	Autres (sans niveau)	0	0	0	0	0	4	0	8	0	4	16
	<b>Total</b>	<b>0</b>	<b>0</b>	<b>2</b>	<b>4</b>	<b>15</b>	<b>21</b>	<b>10</b>	<b>27</b>	<b>8</b>	<b>14</b>	<b>101</b>
Conseil National de la Communication CNC	Maitrise et Plus	0	0	0	0	0	0	0	1	0	0	1
	Bac/LIC/IR	0	0	1	3	3	1	3	2	1	2	16
	D6-A1	0	0	2	1	0	0	0	0	1	0	4
	10ème/9ème ECOFO-A30	0	0	0	1	0	0	0	0	0	0	1
	Autres (sans niveau)	0	0	0	0	0	2		1	0	0	3
<b>Total</b>	<b>0</b>	<b>0</b>	<b>3</b>	<b>5</b>	<b>3</b>	<b>3</b>	<b>3</b>	<b>4</b>	<b>2</b>	<b>2</b>	<b>25</b>	
Commission Vérité et Réconciliation CVR	Maitrise et Plus	0	0	0	0	0	0	0	2	0	0	2
	Bac/LIC/IR	0	0	3	1	3	5	4	3	2	7	28
	D6-A1	0	0	1	1	1	1	1	0	0	0	5
	10ème/9ème ECOFO-A3	0	0	0	0	0	1	1	0	0	1	3
	Autres (sans niveau)	0	0	0	0	0	0	0	0	0	1	1
<b>Total</b>	<b>0</b>	<b>0</b>	<b>4</b>	<b>2</b>	<b>4</b>	<b>7</b>	<b>6</b>	<b>5</b>	<b>2</b>	<b>9</b>	<b>39</b>	
Brigade Anticorruption	Maitrise et Plus	0	0	0	0	0	2	1	1	0	0	4
	Bac/Lic /Ir	0	0	1	1	4	4	5	5	0	2	22
	D6-A1		1	1	1	6	2	3		0		14
	10è/9è Ecofo-A3	0	0	0	1	1	0	0	4	0	1	7
	Autres	0	0	0	1	0	5		4	0	4	14
<b>Total</b>	<b>0</b>	<b>1</b>	<b>2</b>	<b>4</b>	<b>11</b>	<b>13</b>	<b>9</b>	<b>14</b>		<b>7</b>	<b>61</b>	
Conseil Supérieur de la Magistratures	Maitrise et Plus	0	0	0	0	1	2	0	2	0	1	6
	Bac/Lic /Ir	0	0	2	1	2	0	2	2		1	10
	D6-A1	0	0	3	0	0	0	1	0	0	0	4
	10è/9è Ecofo-A3	0	1	0	1	0	0	0	0	0	0	2
	Autres	0	0	0	2	1	0	0	1	0	0	4
<b>Total</b>	<b>0</b>	<b>1</b>	<b>5</b>	<b>4</b>	<b>4</b>	<b>2</b>	<b>3</b>	<b>5</b>	<b>0</b>	<b>2</b>	<b>26</b>	
Conseil National De Sécurité CNS	Maitrise et Plus	0	0	0	0	0	0	0	0	0	0	0
	Bac/Lic /Ir	0	0	0	0	1	0	0	0	0	2	3
	D6-A1	0	0	0	0	0	0	0	0	0	0	0
	10è/9è Ecofo-A3	0	0	0	0	0	0	0	0	0	0	0
	Autres	0	0	0	0	0	0	1	1	0	2	4
<b>Total</b>	<b>0</b>	<b>0</b>	<b>0</b>	<b>0</b>	<b>1</b>		<b>1</b>	<b>1</b>	<b>0</b>	<b>4</b>	<b>7</b>	
Agence de Régulation et de Control des Télécommunications ARCT	Maitrise et Plus	0	0	2	2	0	5		1	0	2	12
	Bac/LIC/IR	0	0	3	1	6	5	1	2	0	0	18
	D6-A1	0	0	1	0	0	1	1	2	1	1	7
	10ème/9ème ECOFO-A3	0	0	1	1	2	3	1	1			9

Structure	Age Niveau	Moins de 25		25-34		35-44		45-54		55 et plus		Total
		F	H	F	H	F	H	F	H	F	H	
	AUTRES (sans niveau)	0	0	0	1	0	3		2		1	7
	<b>TOTAL</b>	<b>0</b>	<b>0</b>	<b>7</b>	<b>5</b>	<b>8</b>	<b>17</b>	<b>3</b>	<b>8</b>	<b>1</b>	<b>4</b>	<b>53</b>
Service National de Renseignement SNR	Maitrise et Plus	0	0	0	5	2	4		2		1	14
	Bac/LIC/IR	0	0	2	16	4	28	7	27	0	6	90
	D6-A1	0	0	1	1	9	17	19	24	2	7	80
	10ème/9ème ECOFO-A3	0	0	0	0	6	23	0	43	0	12	84
	AUTRES (sans niveau)	0	0	0	1	0	1	0	4	0	2	08
	<b>TOTAL</b>	<b>0</b>	<b>0</b>	<b>3</b>	<b>23</b>	<b>21</b>	<b>73</b>	<b>26</b>	<b>100</b>	<b>2</b>	<b>28</b>	<b>276</b>
Agence De Développement Du Burundi ADB	Maitrise et Plus	0	0	0	0	2	1	0	4	0	0	7
	Bac/LIC/IR	0	0		3	8	9	2	5	0	0	27
	D6-A1	0	0	0	0	4	2		2			8
	10ème/9ème ECOFO-A3	0	0	0	0	0	0	0	0	0	0	0
	AUTRES (sans niveau)	0	0	1	2	0	0	0	2	0	0	5
<b>TOTAL</b>	<b>0</b>	<b>0</b>	<b>0</b>	<b>0</b>	<b>0</b>	<b>0</b>	<b>0</b>	<b>0</b>	<b>0</b>	<b>0</b>	<b>47</b>	
Observatoire National pour La Prévention Et L'éradication Du Génocide, des Crimes de Guerre et des autres Crimes Contre L'humanité	Maitrise et Plus	0	0	0	0	0	0	0	0	0	0	0
	Bac/LIC/IR	0	0	0	1	1	0	0	1	1	1	5
	D6-A1				2	1	1					4
	10ème/9ème ECOFO-A3	0	0	1	2	0	2	0	0	0	0	5
	AUTRES (sans niveau)	0	0	0	0	0	0	0	0	0	0	0
<b>TOTAL</b>	<b>0</b>	<b>0</b>	<b>1</b>	<b>5</b>	<b>2</b>	<b>3</b>		<b>1</b>	<b>1</b>	<b>1</b>	<b>14</b>	
Conseil National Pour L'unité Nationale et la Réconciliation CNUNR	Maitrise et Plus	0	0	0	0	0	0	0	0	0	3	3
	Bac/LIC/IR	0	0	0	0	1	1	0	0	1	0	3
	D6-A1	0	0	0	1	0	0	0	0	0	0	1
	10ème/9ème ECOFO-A3	0	0	0	0	0	0	0	0	0	0	0
	AUTRES (sans niveau)	0	0	0	0	1	0	0	0	0	0	1
<b>TOTAL</b>	<b>0</b>	<b>0</b>	<b>0</b>	<b>1</b>	<b>2</b>	<b>1</b>	<b>0</b>	<b>0</b>	<b>0</b>	<b>1</b>	<b>3</b>	<b>8</b>
Conseil Economique Et Social (CES)	Maitrise et Plus	0	0	0	0	0	0	0	0	0	0	0
	Bac/LIC/IR	0	0	0	0	1	0	0	0	0	0	1
	D6-A1	0	0	0	0	1	0	0	1	0	0	2
	10ème/9ème ECOFO-A3	0	0	0	0	0	0	0		0	0	0
	AUTRES (sans niveau)	0	0	0	0	1	0	0		1	0	2
<b>TOTAL</b>	<b>0</b>	<b>0</b>	<b>0</b>	<b>0</b>	<b>3</b>	<b>0</b>	<b>0</b>	<b>1</b>	<b>1</b>	<b>0</b>	<b>5</b>	

**SOURCE : Cabinet du Président de la République**



## II.2. Personnel de l'administration centrale des différents Ministères

**Tableau 6 : Effectifs du personnel dans l'administration centrale par Ministère au 31 décembre 2022**

Ministère	Age Niveau	Moins de 25		25-34		35-44		45-54		55 plus et		Total F+H
		F	H	F	H	F	H	F	H	F	H	
Ministère de la fonction publique, du travail et de l'emploi	Maitrise et Plus	0	0	0	2	0	2	0	4	1	1	<b>10</b>
	Bac/Lic /Ir	0	0	23	15	40	28	20	22	8	9	<b>165</b>
	D6-A1	1	3	33	15	47	18	31	21	12	7	<b>188</b>
	10è/9è Ecofo-A3	0	0	2	2	0	2	1	0	3	1	<b>11</b>
	Autres	0	0	1	0	1	3	0	7	1	5	<b>18</b>
	<b>Total</b>	<b>1</b>	<b>3</b>	<b>59</b>	<b>34</b>	<b>88</b>	<b>53</b>	<b>52</b>	<b>54</b>	<b>25</b>	<b>23</b>	<b>392</b>
Ministère d'affaires de la communauté Est-Africaine, de la jeunesse, des sports et de la culture	Maitrise et Plus	0	0	1	0	0	1	1	5	0	1	<b>9</b>
	Bac/Lic /Ir	0	0	5	2	34	29	17	33	2	10	<b>132</b>
	D6-A1	0	0	4	1	21	7	9	12	2	3	<b>59</b>
	10è/9è Ecofo-A3	0	0	0	0	3	0	10	0	2	1	<b>16</b>
	Autres	0	2	6	9	7	14	7	20	5	10	<b>80</b>
	<b>Total</b>	<b>0</b>	<b>2</b>	<b>16</b>	<b>12</b>	<b>65</b>	<b>51</b>	<b>44</b>	<b>70</b>	<b>11</b>	<b>25</b>	<b>296</b>
Ministère de la communication, des technologies de l'information et des médias	Maitrise et Plus	0	0	0	0	1	1	0	1	0	0	<b>3</b>
	Bac/Lic /Ir	0	0	2	2	11	8	0	5	0	1	<b>29</b>
	D6-A1	0	0	5	1	11	3	1	1	0	2	<b>24</b>
	10è/9è Ecofo-A3	0	0	0	0	1	0	0	0	0	0	<b>1</b>
	Autres	0	0	0	1	1	5	1	0	0	4	<b>12</b>
	<b>Total</b>	<b>0</b>	<b>0</b>	<b>7</b>	<b>4</b>	<b>25</b>	<b>17</b>	<b>2</b>	<b>7</b>	<b>0</b>	<b>7</b>	<b>69</b>
Ministère des affaires étrangères et de la coopération au développement	Maitrise et Plus	0	0	3	2	4	3	4	6	1	2	<b>25</b>
	Bac/Lic /Ir	0	0	12	11	28	20	16	25	2	9	<b>123</b>
	D6-A1	1	0	5	3	18	5	3	0	5		<b>40</b>
	10è/9è Ecofo-A3	0	0	0	0	0	0	2	0	2	0	<b>4</b>
	Autres	0	1	1	4	2	18	2	9	0	4	<b>41</b>
	<b>Total</b>	<b>1</b>	<b>1</b>	<b>21</b>	<b>20</b>	<b>52</b>	<b>46</b>	<b>27</b>	<b>40</b>	<b>10</b>	<b>15</b>	<b>233</b>
Ministère des finances, du budget et de la planification économique	Maitrise et Plus	0	0	0	10	1	4	4	9	0	2	<b>30</b>
	Bac/Lic /Ir	0	1	7	16	54	52	19	32	2	13	<b>196</b>
	D6-A1	0	0	2	1	20	8	37	13	18	9	<b>108</b>
	10è/9è Ecofo-A3	0	0	1	1	1	0	5	2	3	3	<b>16</b>
	Autres	0	0	0	4	2	9	0	7	0	0	<b>22</b>
	<b>Total</b>	<b>0</b>	<b>1</b>	<b>10</b>	<b>32</b>	<b>79</b>	<b>73</b>	<b>65</b>	<b>63</b>	<b>23</b>	<b>27</b>	<b>373</b>
Ministère du commerce, des transports, de l'industrie et du tourisme	Maitrise et Plus	0	0	0	0	0	0	0	2	0	2	<b>4</b>
	Bac/Lic /Ir	0	0	3	2	26	27	23	23	4	13	<b>121</b>
	D6-A1	0	0	4	3	25	13	14	7	3	5	<b>74</b>
	10è/9è Ecofo-A3	0	3	1	0	4	1	8	2	7	3	<b>26</b>
	Autres	0	0	0	2	7	14	0	24	1	17	<b>65</b>
	<b>Total</b>	<b>0</b>	<b>0</b>	<b>8</b>	<b>7</b>	<b>62</b>	<b>55</b>	<b>45</b>	<b>58</b>	<b>15</b>	<b>40</b>	<b>290</b>
Ministère de la santé publique et de la lutte contre le sida	Maitrise et Plus	0	0	1	3	1	5	3	5	3	0	<b>21</b>
	BAC/Lic/Ir	0	0	37	33	93	82	48	55	9	25	<b>382</b>
	D6-A1	0	0	15	12	49	24	65	40	22	35	<b>262</b>
	10ème/9è ECOFO-A3	0	0	0	0	14	22	7	2	2	2	<b>49</b>
	Autres	0	0	8	21	19	66	16	53	8	46	<b>237</b>
	<b>Total</b>	<b>0</b>	<b>0</b>	<b>61</b>	<b>69</b>	<b>176</b>	<b>199</b>	<b>139</b>	<b>155</b>	<b>44</b>	<b>108</b>	<b>951</b>

Ministère	Age Niveau	Moins de 25		25-34		35-44		45-54		55 plus et		Total
		F	H	F	H	F	H	F	H	F	H	F+H
Ministère des infrastructures, de l'équipement et des logements sociaux	Maitrise et Plus	0	0	0	0	1	0	0	3	0	0	4
	Bac/Lic /Ir	0	0	0	1	16	27	10	28	3	11	96
	D6-A1	0	0	3	7	18	12	9	11	4	8	72
	10è/9è Ecofo-A3	0	0	3	0	4	2	2	8	3	4	26
	Autres	0	0	8	10	16	26	8	47	4	11	130
	<b>Total</b>	<b>0</b>	<b>0</b>	<b>14</b>	<b>18</b>	<b>55</b>	<b>67</b>	<b>29</b>	<b>97</b>	<b>14</b>	<b>34</b>	<b>328</b>
Ministère de l'environnement, de l'agriculture et de l'élevage	Maitrise et Plus	0	0	0	0	1	9	2	7	0	2	21
	Bac/Lic /Ir	0	1	5	5	20	35	16	30	6	14	132
	D6-A1	0	1	15	10	44	43	18	26	12	23	192
	10è/9è Ecofo-A3	0	1	0	4	0	1	7	4	11	6	34
	Autres	0	0	1	13	8	22	7	28	10	27	116
	<b>Total</b>	<b>0</b>	<b>3</b>	<b>21</b>	<b>32</b>	<b>73</b>	<b>110</b>	<b>50</b>	<b>95</b>	<b>39</b>	<b>72</b>	<b>495</b>
Ministère de l'hydraulique, de Ministère de l'énergie et des mines	Maitrise et Plus	0	0	0	0	1	1	0	0	0	0	2
	Bac/Lic /Ir	0	0	6	17	8	21	2	13	1	5	73
	D6-A1	1	0	7	4	5	6	2	3	2	0	30
	10è/9è Ecofo-A3	0	0	0	0	1	0	1	0	0	0	2
	Autres	0	0	1	3	1	0	0	4	1	2	12
	<b>Total</b>	<b>1</b>	<b>0</b>	<b>14</b>	<b>24</b>	<b>16</b>	<b>28</b>	<b>5</b>	<b>20</b>	<b>4</b>	<b>7</b>	<b>119</b>
Ministère de l'éducation nationale et de la recherche scientifique	Maitrise et Plus	0	0	0	0	0	8	6	15	8	7	44
	Bac/Lic /Ir	0	0	26	31	46	66	84	109	46	82	490
	D6-A1	1	0	8	2	50	12	64	14	52	24	227
	10è/9è Ecofo-A3	1	0	4	2	14	9	8	2	15	6	61
	Autres	0	1	2	8	3	8	4	17	6	18	65
	<b>Total</b>	<b>2</b>	<b>1</b>	<b>40</b>	<b>43</b>	<b>113</b>	<b>103</b>	<b>166</b>	<b>157</b>	<b>127</b>	<b>137</b>	<b>889</b>
Ministère de la justice	Maitrise et Plus	0	0	0	0	3	8	2	9	0	1	23
	Bac/Lic /Ir	0	2	40	44	212	286	86	214	12	56	952
	D6-A1	2	3	68	42	374	201	232	250	27	48	1247
	10è/9è Ecofo-A3	0	1	10	10	52	17	75	17	16	9	207
	Autres	2	5	12	52	58	186	50	176	23	82	646
	<b>Total</b>	<b>4</b>	<b>11</b>	<b>130</b>	<b>148</b>	<b>699</b>	<b>698</b>	<b>445</b>	<b>666</b>	<b>78</b>	<b>196</b>	<b>3075</b>
Ministère de l'intérieur, du développement communautaire et de la sécurité publique	Maitrise et Plus	0	1	1	0	1	1	4	2	0	0	16
	Bac/Lic /Ir	1	0	2	0	44	39	41	24	0	0	172
	D6-A1	0	0	3	9	2	15	9	29	1	0	78
	10è/9è Ecofo-A3	0	0	1	2	3	7	0	1	0	0	26
	Autres	0	0	2	0	7	3	6	1	0	0	23
	<b>Total</b>	<b>1</b>	<b>1</b>	<b>9</b>	<b>11</b>	<b>65</b>	<b>68</b>	<b>77</b>	<b>72</b>	<b>1</b>	<b>0</b>	<b>315</b>
Ministère en charge de la Solidarité Nationale	Maitrise et Plus	0	0	0	0	0	2	1	3	0	0	6
	Bac/Lic /Ir	1	0	3	4	20	9	14	17	2	5	75
	D6-A1	0	0	4	2	14	8	12	1	6	1	48
	10è/9è Ecofo-A3	0	0	0	1	2	0	3	1	0	0	7
	Autres	0	0	2	0	11	15	11	17	4	5	65
	<b>Total</b>	<b>1</b>	<b>0</b>	<b>9</b>	<b>7</b>	<b>47</b>	<b>34</b>	<b>41</b>	<b>39</b>	<b>12</b>	<b>11</b>	<b>201</b>

## II.3. Personnel de l'administration déconcentrée de différents ministères

**Tableau 7 : Effectif du personnel du Ministère de la Fonction Publique, du Travail et de l'Emploi au niveau déconcentré par tranche d'âge, niveau d'étude et Province 2022**

PROVINCE	Age Niveau	Moins de 25		25 -34		35 -44		45 -54		55 et plus		Tot
		F	H	F	H	F	H	F	H	F	H	
<b>BUBANZA</b>	Maitrise et Plus	0	0	0	0	0	0	0	0	0	1	<b>1</b>
	Bac/Lic /Ir	0	0	1	0	1	1	2	0	1	0	<b>6</b>
	D6-A1	0	0	0	0	0	0	1	0	0	1	<b>2</b>
	10è/9è Ecofo-A3	0	0	0	0	0	0	0	0	0	0	<b>0</b>
	Autres	0	0	0	0	0	1	0	0	0	0	<b>1</b>
	<b>Total</b>	<b>0</b>	<b>0</b>	<b>1</b>		<b>1</b>	<b>2</b>	<b>3</b>	<b>0</b>	<b>1</b>	<b>2</b>	<b>10</b>
<b>BUJUMBURA</b>	Maitrise et Plus	0	0	0	0	0	0	0	0	0	0	<b>0</b>
	Bac/Lic /Ir	0	0	0	0	1	1	0	0	0	0	<b>2</b>
	D6-A1	0	0	0	0	6	0	0	1	0	0	<b>7</b>
	10è/9è Ecofo-A3	0	0	0	0		1	0	2	0	0	<b>3</b>
	Autres	0	0	0	0	0	0	0	0	0	0	<b>0</b>
	<b>Total</b>	<b>0</b>	<b>0</b>	<b>0</b>	<b>0</b>	<b>7</b>	<b>2</b>	<b>0</b>	<b>3</b>	<b>0</b>	<b>0</b>	<b>12</b>
<b>BURURI</b>	Maitrise et Plus	0	0	0	0	0	0	0	0	0	0	<b>0</b>
	Bac/Lic /Ir	0	0	0	0	0	2	1	2	0	0	<b>5</b>
	D6-A1	0	0	0	0	1	2	0	0	0	0	<b>3</b>
	10è/9è Ecofo-A3	0	0	0	0	0	0	0	0	0	0	<b>0</b>
	Autres	0	0	0	0	1	1	0	0	0	0	<b>2</b>
	<b>Total</b>	<b>0</b>	<b>0</b>	<b>0</b>	<b>0</b>	<b>2</b>	<b>5</b>	<b>1</b>	<b>2</b>	<b>0</b>	<b>0</b>	<b>10</b>
<b>CANKUZO</b>	Maitrise et Plus	0	0	0	0	0	0	0	0	0	0	<b>0</b>
	Bac/Lic /Ir	0	0	0	0	0	2	0	1	0	0	<b>3</b>
	D6-A1	0	0	1		1	1	0		0	0	<b>3</b>
	10è/9è Ecofo-A3	0	0	0	0	0	0	0	0	0	0	<b>0</b>
	Autres	0	0	0	0	1	2		1	0	0	<b>4</b>
	<b>Total</b>	<b>0</b>	<b>0</b>	<b>1</b>		<b>2</b>	<b>5</b>		<b>2</b>	<b>0</b>	<b>0</b>	<b>10</b>
<b>CIBITOKÉ</b>	Maitrise et Plus	0	0	0	0	0	0	0	0	0	0	<b>0</b>
	Bac/Lic /Ir	0	0	0	0	0	3	0	1	0	0	<b>4</b>
	D6-A1	0	0	0	2	1	2	0	0	0	0	<b>5</b>
	10è/9è Ecofo-A3	0	0	0	0	0	0	0	0	0	0	<b>0</b>
	Autres	0	0	0	0	0	1	0	0	0	0	<b>1</b>
	<b>Total</b>	<b>0</b>	<b>0</b>	<b>0</b>	<b>2</b>	<b>1</b>	<b>6</b>	<b>0</b>	<b>1</b>	<b>0</b>	<b>0</b>	<b>10</b>
<b>GITEGA</b>	Maitrise et Plus	0	0	0	0	0	0	0	0	0	0	<b>0</b>
	Bac/Lic /Ir	0	0	0	1	0	1	1	1	0	1	<b>5</b>
	D6-A1	0	0	0	0	8	2	2	0	0	0	<b>12</b>
	10è/9è Ecofo-A3	0	0	0	0	0	0	0	0	0	0	<b>0</b>
	Autres	0	0	0	0	0	1	0	0	0	1	<b>2</b>
	<b>Total</b>	<b>0</b>	<b>0</b>	<b>0</b>	<b>1</b>	<b>8</b>	<b>4</b>	<b>3</b>	<b>1</b>		<b>2</b>	<b>19</b>
<b>KARUSI</b>	Maitrise et Plus	0	0	0	0	0	0	0	0	0	0	<b>0</b>
	Bac/Lic /Ir	0	0	0	0	0	0	0	1	0	0	<b>1</b>
	D6-A1	0	0	2	0	1	1	0	0	0	0	<b>4</b>
	10è/9è Ecofo-A3	0	0	0	0	0	0	0	0	0	0	<b>0</b>
	Autres	0	0	0	0	0	0	0	1	0	0	<b>1</b>
	<b>Total</b>	<b>0</b>	<b>0</b>	<b>2</b>	<b>0</b>	<b>1</b>	<b>1</b>	<b>0</b>	<b>2</b>	<b>0</b>	<b>0</b>	<b>6</b>

PROVINCE	Age Niveau	Moins de 25		25 -34		35 -44		45 -54		55 et plus		Tot
		F	H	F	H	F	H	F	H	F	H	
KAYANZA	Maitrise et Plus	0	0	0	0	0	0	0	0	0	0	0
	Bac/Lic /Ir	0	0	0	0	0	1	0	1	0	0	2
	D6-A1	0	0	0	0	3	2	0	0	0	0	5
	10è/9è Ecofo-A3	0	0	0	0	0	0	0	0	0	0	0
	Autres	0	0	0	0	0	1	0	0	0	0	1
	<b>Total</b>	<b>0</b>	<b>0</b>	<b>0</b>	<b>0</b>	<b>3</b>	<b>4</b>	<b>0</b>	<b>1</b>	<b>0</b>	<b>0</b>	<b>8</b>
KIRUNDO	Maitrise et Plus	0	0	0	0	0	0	0	0	0	0	0
	Bac/Lic /Ir	0	0	0	0	0	2	0	1	0	0	3
	D6-A1	0	0	1	0	0	2	0	0	0	0	3
	10è/9è Ecofo-A3	0	0	0	0	0	0	0	0	0	0	0
	Autres	0	0	0	1	0	2	0	0	0	0	3
	<b>Total</b>	<b>0</b>	<b>0</b>	<b>1</b>	<b>1</b>	<b>0</b>	<b>6</b>	<b>0</b>	<b>1</b>	<b>0</b>	<b>0</b>	<b>9</b>
MAKAMBA	Maitrise et Plus	0	0	0	0	0	0	0	0	0	0	0
	Bac/Lic /Ir	0	0	0	0	1	2	0	0	0	0	3
	D6-A1	0	0	2	1	2	0	0	0	0	0	5
	10è/9è Ecofo-A3	0	0	0	0	0	0	0	0	0	0	0
	Autres	0	0	0	0	0	2	1	1	0	0	4
	<b>Total</b>	<b>0</b>	<b>0</b>	<b>2</b>	<b>1</b>	<b>3</b>	<b>4</b>	<b>1</b>	<b>1</b>	<b>0</b>	<b>0</b>	<b>12</b>
MURAMVYA	Maitrise et Plus	0	0	0	0	0	0	0	0	0	0	0
	Bac/Lic /Ir	0	0	0	0	0	2	0	0	0	0	2
	D6-A1	0	0	2	0	0	0	0	1	0	1	4
	10è/9è Ecofo-A3	0	0	0	0	0	0	0	0	0	0	0
	Autres	0	0	0	0	1	2	0	0	0	1	4
	<b>Total</b>	<b>0</b>	<b>0</b>	<b>2</b>	<b>0</b>	<b>1</b>	<b>4</b>	<b>0</b>	<b>1</b>	<b>0</b>	<b>2</b>	<b>10</b>
MUYINGA	Maitrise et Plus	0	0	0	0	0	0	0	0	0	0	0
	Bac/Lic /Ir	0	0	1	0	1	1	1	0	0	0	4
	D6-A1	0	0	0	0	2	1	0	0	0	1	4
	10è/9è Ecofo-A3	0	0	0	0	0	0	0	0	0	0	0
	Autres	0	0	0	0	0	0	0	1	0	0	1
	<b>Total</b>	<b>0</b>	<b>0</b>	<b>1</b>		<b>3</b>	<b>2</b>	<b>1</b>	<b>1</b>	<b>0</b>	<b>1</b>	<b>9</b>
MWARO	Maitrise et Plus	0	0	0	0	0	0	0	0	0	0	0
	Bac/Lic /Ir	0	0	0	0	2	0	0	1	0	0	3
	D6-A1	0	0	0	0	4	0	0	0	0	0	4
	10è/9è Ecofo-A3	0	0	0	0	0	0	0	0	0	0	0
	Autres	0	0	0	1	0	0	0	1	0	0	2
	<b>Total</b>	<b>0</b>	<b>0</b>	<b>0</b>	<b>1</b>	<b>6</b>	<b>0</b>	<b>0</b>	<b>2</b>	<b>0</b>	<b>0</b>	<b>9</b>
NGOZI	Maitrise et Plus	0	0	0	0	0	0	0	0	0	0	0
	Bac/Lic /Ir	0	0	0	0	0	5	2	0	0	0	7
	D6-A1	0	0	0	0	4	0	0	0	1		5
	10è/9è Ecofo-A3	0	0	0	0	0	0	0	0	0	0	0
	Autres	0	0	0	0	0	1	0	0	0	1	2
	<b>Total</b>	<b>0</b>	<b>0</b>	<b>0</b>	<b>0</b>	<b>4</b>	<b>6</b>	<b>2</b>	<b>0</b>	<b>1</b>	<b>1</b>	<b>14</b>
RUMONGE	Maitrise et Plus	0	0	0	0	0	0	0	0	0	0	0
	Bac/Lic /Ir	0	0	0	0	0	1	0	0	0	0	1
	D6-A1	0	0	1		2	1	0	0	0	0	4
	10è/9è Ecofo-A3	0	0	0	0	0	0	0	0	0	0	0

PROVINCE	Age Niveau	Moins de 25		25 -34		35 -44		45 -54		55 et plus		Tot
		F	H	F	H	F	H	F	H	F	H	
	Autres	0	0	0	0	0	0	0	1	0	0	1
	<b>Total</b>	<b>0</b>	<b>0</b>	<b>1</b>	<b>0</b>	<b>2</b>	<b>2</b>	<b>0</b>	<b>1</b>	<b>0</b>	<b>0</b>	<b>6</b>
	<b>RUTANA</b>	Maitrise et Plus	0	0	0	0	0	0	0	0	0	0
	Bac/Lic /Ir	0	0	0	0	0	2	1	1	0	0	4
	D6-A1	0	0	1	0	4	1	0	0	0	0	6
	10è/9è Ecofo-A3	0	0	0	0	0	0	0	1	0	0	1
	Autres	0	0	0	0	0	1		2	0	0	3
	<b>Total</b>	<b>0</b>	<b>0</b>	<b>1</b>		<b>4</b>	<b>4</b>	<b>1</b>	<b>4</b>	<b>0</b>	<b>0</b>	<b>14</b>
	<b>RUYIGI</b>	Maitrise et Plus	0	0	0	0	0	0	0	0	0	0
	Bac/Lic /Ir	0	0	0	0	0	2	0	0	0	0	2
	D6-A1	0	0	0	1	2	2	1	0	0	0	6
	10è/9è Ecofo-A3	0	0	0	0	0	1	0	0	0	0	1
	Autres	0	0	0	0	0	2	0	1	0	0	3
	<b>Total</b>	<b>0</b>	<b>0</b>	<b>0</b>	<b>1</b>	<b>2</b>	<b>7</b>	<b>1</b>	<b>1</b>	<b>0</b>	<b>0</b>	<b>12</b>

Source : Ministère de la Fonction Publique, du Travail et de l'Emploi.

**Tableau 8 : Effectifs du personnel du Ministère des Infrastructures, de l'Équipement et des Logements Sociaux dans les services déconcentrés par tranche d'âge, niveau d'étude et province 2022**

PROVINCE	Age Niveau	Moins de 25		25 -34		35 -44		45 -54		55 et plus		Tot
		F	H	F	H	F	H	F	H	F	H	
BUBANZA	Maitrise et Plus	0	0	0	0	0	0	0	0	0	0	0
	Bac/Lic /Ir	0	0	0	0	0	0	0	1	0	0	1
	D6-A1	0	0	0	0	0	0	0	0	0	0	0
	10è/9è Ecofo-A3	0	0	0	0	0	0	0	0	0	0	0
	Autres	0	0	0	0	0	0	0	0	0	0	0
	<b>Total</b>	<b>0</b>	<b>0</b>	<b>0</b>	<b>0</b>	<b>0</b>	<b>0</b>	<b>0</b>	<b>1</b>	<b>0</b>	<b>0</b>	<b>1</b>
BUJUMBURA	Maitrise et Plus	0	0	0	0	0	0	0	0	0	0	0
	Bac/Lic /Ir	0	0	0	0	0	0	0	1	0	0	1
	D6-A1	0	0	0	0	0	0	0	0	0	1	1
	10è/9è Ecofo-A3	0	0	0	0	0	0	0	0	0	0	0
	Autres	0	0	0	0	0	0	0	0	0	0	0
	<b>Total</b>	<b>0</b>	<b>0</b>	<b>0</b>	<b>0</b>	<b>0</b>	<b>0</b>	<b>0</b>	<b>1</b>	<b>0</b>	<b>1</b>	<b>2</b>
BURURI	Maitrise et Plus	0	0	0	0	0	0	0	0	0	0	0
	Bac/Lic /Ir	0	0	0	0	0	0	0	0	0	1	1
	D6-A1	0	0	0	0	0	0	0	0	0	0	0
	10è/9è Ecofo-A3	0	0	0	0	0	0	1	0	0	2	3
	Autres	0	0	0	0	0	0	0	0	0	0	0
	<b>Total</b>	<b>0</b>	<b>0</b>	<b>0</b>	<b>0</b>	<b>0</b>	<b>0</b>	<b>1</b>	<b>0</b>	<b>0</b>	<b>3</b>	<b>4</b>
CANKUZO ok	Maitrise et Plus	0	0	0	0	0	0	0	0	0	0	0
	Bac/Lic /Ir	0	0	0	0	0	0	0	1	0	0	1
	D6-A1	0	0	0	0	0	1	0	0	0	0	1
	10è/9è Ecofo-A3	0	0	0	0	0	0	0	0	0	0	0
	Autres	0	0	0	0	0	0	0	0	0	0	0
	<b>Total</b>	<b>0</b>	<b>0</b>	<b>0</b>	<b>0</b>	<b>0</b>	<b>1</b>	<b>0</b>	<b>1</b>	<b>0</b>	<b>0</b>	<b>2</b>
CIBITOKÉ	Maitrise Et Plus	0	0	0	0	0	0	0	0	0	0	0
	Bac/Licence /Ir	0	0	0	0	0	1	0	0	0	0	1

PROVINCE	Age Niveau	Moins de 25		25 -34		35 -44		45 -54		55 et plus		Tot
		F	H	F	H	F	H	F	H	F	H	
	D6-A1	0	0	0	0	0	2	0	1	0	0	3
	10è/9è Ecofo-A3	0	0	0	0	0	0	0	0	0	0	0
	Autres	0	0	0	0	0	0	0	1	0	1	2
	<b>Total</b>	<b>0</b>	<b>0</b>	<b>0</b>	<b>0</b>	<b>0</b>	<b>3</b>	<b>0</b>	<b>2</b>	<b>0</b>	<b>1</b>	<b>6</b>
GITEGA	Maitrise et Plus	0	0	0	0	0	0	0	0	0	0	0
	Bac/Lic /Ir	0	0	0	0	0	1	0	2	0	0	3
	D6-A1	0	0	0	1	1	0	0	1	0	0	3
	10è/9è Ecofo-A3	0	0	0	0	0	0	1	0	0	0	1
	Autres	0	0	0	0	0	3	0	5	0	5	13
	<b>Total</b>	<b>0</b>	<b>0</b>	<b>0</b>	<b>1</b>	<b>1</b>	<b>4</b>	<b>1</b>	<b>8</b>	<b>0</b>	<b>5</b>	<b>20</b>
KARUSI	Maitrise et Plus	0	0	0	0	0	0	0	0	0	0	0
	Bac/Lic /Ir	0	0	0	0	0	0	0	1	0	0	1
	D6-A1	0	0	0	0	0	0	0	0	0	0	0
	10è/9è Ecofo-A3	0	0	0	0	0	0	1	0	0	0	1
	Autres	0	0	0	0	0	0	0	1	0	1	2
	<b>Total</b>	<b>0</b>	<b>0</b>	<b>0</b>	<b>0</b>	<b>0</b>	<b>0</b>	<b>1</b>	<b>2</b>	<b>0</b>	<b>1</b>	<b>4</b>
KAYANZA	Maitrise et Plus	0	0	0	0	0	0	0	0	0	0	0
	Bac/Lic /Ir	0	0	0	0	0	0	0	1	0	0	1
	D6-A1	0	0	0	0	0	0	0	0	0	0	0
	10è/9è Ecofo-A3	0	0	0	0	0	0	1	0	0	0	1
	Autres	0	0	0	0	0	0	0	1	0	1	2
	<b>Total</b>	<b>0</b>	<b>0</b>	<b>0</b>	<b>0</b>	<b>0</b>	<b>0</b>	<b>1</b>	<b>2</b>	<b>0</b>	<b>1</b>	<b>4</b>
KIRUNDO	Maitrise et Plus	0	0	0	0	0	0	0	0	0	0	0
	Bac/Lic /Ir	0	0	0	0	0	0	0	1	0	0	1
	D6-A1	0	0	0	1	0	0	0	0	0	0	1
	10è/9è Ecofo-A3	0	0	0	0	0	0	0	0	0	0	0
	Autres	0	0	0	0	0	0	0	0	0	0	0
	<b>Total</b>	<b>0</b>	<b>0</b>	<b>0</b>	<b>1</b>	<b>0</b>	<b>0</b>	<b>0</b>	<b>1</b>	<b>0</b>	<b>0</b>	<b>2</b>
MAKAMBA	Maitrise et Plus	0	0	0	0	0	0	0	0	0	0	0
	Bac/Lic /Ir	0	0	0	0	0	2	0	0	0	0	2
	D6-A1	0	0	1	0	0	0	0	0	0	0	1
	10è/9è Ecofo-A3	0	0	0	0	0	0	1	1	0	0	2
	Autres	0	0	0	0	0	1	0	0	0	0	1
	<b>Total</b>	<b>0</b>	<b>0</b>	<b>1</b>	<b>0</b>	<b>0</b>	<b>3</b>	<b>1</b>	<b>1</b>	<b>0</b>	<b>0</b>	<b>6</b>
MURAMVYA	Maitrise et Plus	0	0	0	0	0	0	0	0	0	0	0
	Bac/Lic /Ir	0	0	0	0	0	0	0	1	0	0	1
	D6-A1	0	0	0	0	0	1	0	1	0	0	2
	10è/9è Ecofo-A3	0	0	0	0	0	0	0	0	0	0	0
	Autres	0	0	0	0	0	0	0	0	0	0	0
	<b>Total</b>	<b>0</b>	<b>0</b>	<b>0</b>	<b>0</b>	<b>0</b>	<b>1</b>	<b>0</b>	<b>2</b>	<b>0</b>	<b>0</b>	<b>3</b>
MUYINGA	Maitrise et Plus	0	0	0	0	0	0	0	0	0	0	0
	Bac/Lic /Ir	0	0	0	1	0	0	0	0	0	1	2
	D6-A1	0	0	0	0	0	0	0	1	0	0	1
	10è/9è Ecofo-A3	0	0	0	0	0	0	0	0	0	0	0
	Autres	0	0	0	0	0	3	0	0	0	0	3
	<b>Total</b>	<b>0</b>	<b>0</b>	<b>0</b>	<b>1</b>	<b>0</b>	<b>3</b>	<b>0</b>	<b>1</b>	<b>0</b>	<b>1</b>	<b>6</b>
MWARO	Maitrise et Plus	0	0	0	0	0	0	0	0	0	0	0
	Bac/Lic /Ir	0	0	0	0	0	0	0	1	0	0	1
	D6-A1	0	0	0	0	0	0	0	0	0	0	0
	10è/9è Ecofo-A3	0	0	0	0	0	0	0	0	0	0	0
	Autres	0	0	0	0	0	0	0	1	0	1	2
	<b>Total</b>	<b>0</b>	<b>0</b>	<b>0</b>	<b>0</b>	<b>0</b>	<b>0</b>	<b>0</b>	<b>2</b>	<b>0</b>	<b>1</b>	<b>3</b>

PROVINCE	Age Niveau	Moins de 25		25 -34		35 -44		45 -54		55 et plus		Tot
		F	H	F	H	F	H	F	H	F	H	
NGOZI	Maitrise et Plus	0	0	0	0	0	0	0	0	0	0	0
	Bac/Lic /Ir	0	0	0	1	0	0	0	1	0	0	2
	D6-A1	0	0	0	0	0	1	0	1	0	1	3
	10è/9è Ecofo-A3	0	0	0	0	0	0	1	0	0	0	1
	Autres	0	0	0	0	0	2	0	3	0	0	5
	<b>Total</b>	<b>0</b>	<b>0</b>	<b>0</b>	<b>1</b>	<b>0</b>	<b>3</b>	<b>1</b>	<b>5</b>	<b>0</b>	<b>1</b>	<b>11</b>
RUMONGE	Maitrise et Plus	0	0	0	0	0	0	0	0	0	0	0
	Bac/Lic /Ir	0	0	0	0	0	0	0	1	0	0	1
	D6-A1	0	0	0	0	0	0	0	0	0	0	0
	10è/9è Ecofo-A3	0	0	0	0	0	0	0	0	0	1	1
	Autres	0	0	0	0	0	0	0	0	0	0	0
	<b>Total</b>	<b>0</b>	<b>0</b>	<b>0</b>	<b>0</b>	<b>0</b>	<b>0</b>	<b>0</b>	<b>1</b>	<b>0</b>	<b>1</b>	<b>2</b>
RUTANA	Maitrise et Plus	0	0	0	0	0	0	0	0	0	0	0
	Bac/Lic /Ir	0	0	0	0	0	1	0	0	0	0	1
	D6-A1	0	0	0	0	0	0	0	0	0	0	0
	10è/9è Ecofo-A3	0	0	0	0	0	0	0	0	0	0	0
	Autres	0	0	0	0	0	0	0	1	0	1	2
	<b>Total</b>	<b>0</b>	<b>0</b>	<b>0</b>	<b>0</b>	<b>0</b>	<b>1</b>	<b>0</b>	<b>1</b>	<b>0</b>	<b>1</b>	<b>3</b>
RUYIGI	Maitrise et Plus	0	0	0	0	0	0	0	0	0	0	0
	Bac/Lic /Ir	0	0	0	0	0	0	0	1	0	0	1
	D6-A1	0	0	0	0	0	0	0	0	0	0	0
	10è/9è Ecofo-A3	0	0	0	0	0	0	0	0	0	0	0
	Autres	0	0	0	0	0	0	0	0	0	0	0
	<b>Total</b>	<b>0</b>	<b>0</b>	<b>0</b>	<b>0</b>	<b>0</b>	<b>0</b>	<b>0</b>	<b>1</b>	<b>0</b>	<b>0</b>	<b>1</b>

Source : Ministère des Infrastructures, de l'Équipement et des Logements Sociaux

**Tableau 9 : Effectifs du personnel du Ministère de l'Éducation Nationale et de la Recherche Scientifique dans les services déconcentrés par tranche d'âge, niveau d'étude et province 2022**

PROVINCE	Age Niveau	Moins de 25		25 -34		35 -44		45 -54		55 et plus		Total
		F	H	F	H	F	H	F	H	F	H	
BUBANZA	Maitrise et Plus	0	0	0	3	3	2	0	0	0	0	8
	Bac/Lic /Ir	0	0	42	163	100	333	26	87	1	8	760
	D6-A1	0	42	290	300	802	855	228	201	76	84	2878
	10è/9è Ecofo-A3	0	290	1	2	20	14	31	19	16	15	408
	Autres	0	0	0	3	17	25	35	37	14	10	141
	<b>Total</b>	<b>0</b>	<b>332</b>	<b>333</b>	<b>471</b>	<b>942</b>	<b>1229</b>	<b>320</b>	<b>344</b>	<b>107</b>	<b>117</b>	<b>4195</b>
BUJUMBURA	Maitrise et Plus	0	0	0	0	0	1	0	1	0	0	0
	Bac/Lic /Ir	1	7	42	142	212	431	65	158	3	18	1331
	D6-A1	32	11	28	149	1280	1055	298	388	52	80	3906
	10è/9è Ecofo-A3	2	0	68	44	93	166	26	96	15	23	145
	Autres	0	0	6	4	19	25	6	14	5	8	30
	<b>Total</b>	<b>34</b>	<b>18</b>	<b>144</b>	<b>339</b>	<b>1604</b>	<b>1678</b>	<b>395</b>	<b>656</b>	<b>75</b>	<b>129</b>	<b>5412</b>
BURURI	Maitrise et Plus	0	0	0	3	0	0	1	2	1	0	7
	Bac/Lic /Ir	0	0	21	93	104	290	86	120	37	59	810
	D6-A1	4	2	193	214	1171	822	676	577	176	228	3973
	10è/9è Ecofo-A3	0	0	7	7	42	35	27	43	30	55	246
	Autres	0	0	18	20	70	115	37	55	36	99	450
	<b>Total</b>	<b>4</b>	<b>2</b>	<b>238</b>	<b>247</b>	<b>1387</b>	<b>1262</b>	<b>827</b>	<b>797</b>	<b>280</b>	<b>441</b>	<b>5485</b>
CANKUZO	Maitrise et Plus	0	0	0	0	0	0	0	0	0	1	1

PROVINCE	Age Niveau	Moins de 25		25 -34		35 -44		45 -54		55 et plus		Total
		F	H	F	H	F	H	F	H	F	H	
		Bac/Lic /Ir	0	0	24	81	37	153	13	29	0	8
	D6-A1	0	0	266		542	37	931	<b>1179</b>	14	37	<b>3006</b>
	10è/9è Ecofo-A3	0	0	1	0	9	6	19	20	9	12	<b>76</b>
	Autres	0	0	3	7	13	23	13	18	13	15	<b>105</b>
	<b>Total</b>	<b>0</b>	<b>0</b>	<b>294</b>	<b>88</b>	<b>601</b>	<b>219</b>	<b>976</b>	<b>1246</b>	<b>36</b>	<b>73</b>	<b>3533</b>
CIBITIKE	Maitrise et Plus	0	0	0	0	0	0	0	0	0	0	<b>0</b>
	Bac/Lic /Ir	1	0	41	160	52	310	23	87	2	16	<b>692</b>
	D6-A1	10	20	305	301	871	974	220	412	46	92	<b>3251</b>
	10è/9è Ecofo-A3	0	0	0	1	4	11	15	32	14	29	<b>106</b>
	Autres	0	0	3	10	19	48	22	37	11	26	<b>176</b>
	<b>Total</b>	<b>11</b>	<b>20</b>	<b>349</b>	<b>472</b>	<b>946</b>	<b>1343</b>	<b>281</b>	<b>568</b>	<b>73</b>	<b>163</b>	<b>4226</b>
GITEGA	Maitrise et Plus	0	0	0	0	0	2	0	0	1	0	<b>3</b>
	Bac/Lic /Ir	0	0	46	238	162	731	74	220	11	40	<b>1522</b>
	D6-A1	3	1	381	199	1929	1278	677	549	184	130	<b>5331</b>
	10è/9è Ecofo-A3	0	0	2	3	28	37	58	65	72	49	<b>314</b>
	Autres	0	0	5	2	23	46	24	35	28	34	<b>197</b>
	<b>Total</b>	<b>3</b>	<b>1</b>	<b>435</b>	<b>442</b>	<b>2180</b>	<b>1393</b>	<b>841</b>	<b>830</b>	<b>296</b>	<b>254</b>	<b>6675</b>
KARUSI	Maitrise et Plus	0	0	0	0	0	0	1	0	0	0	<b>1</b>
	Bac/Lic /Ir	0	0	183	64	220	343	38	29	9	3	<b>889</b>
	D6-A1	0	0	287	220	855	676	249	133	48	33	<b>2501</b>
	10è/9è Ecofo-A3	0	0	2	0	3	0	8	5	4	1	<b>23</b>
	Autres	0	0	1	1	19	3	12	3	15	16	<b>70</b>
	<b>Total</b>	<b>0</b>	<b>0</b>	<b>473</b>	<b>285</b>	<b>1097</b>	<b>1022</b>	<b>308</b>	<b>170</b>	<b>76</b>	<b>53</b>	<b>3484</b>
KAYANZA	Maitrise et Plus	0	0	0	3	0	2	1	1	1	0	<b>8</b>
	Bac/Lic /Ir	0	0	42	137	88	424	20	69	3	13	<b>796</b>
	D6-A1	1	3	330	282	1218	1343	281	376	61	51	<b>3946</b>
	10è/9è Ecofo-A3	0	0	7	2	25	20	32	23	18	2717	<b>144</b>
	Autres	0	0	44	7	16	19	7	25	16	34	<b>128</b>
	<b>Total</b>	<b>1</b>	<b>3</b>	<b>383</b>	<b>431</b>	<b>1347</b>	<b>1808</b>	<b>341</b>	<b>494</b>	<b>99</b>	<b>115</b>	<b>5022</b>
KIRUNDO	Maitrise et Plus	0	0	0	0	0	1	0	1	0	0	<b>2</b>
	Bac/Lic /Ir	0	1	35	192	33	183	7	54	3	9	<b>508</b>
	D6-A1	7	13	470	696	1038	1428	209	265	45	36	<b>4171</b>
	10è/9è Ecofo-A3	0	0	0	0	10	13	26	19	15	30	<b>83</b>
	Autres	0	1	6	2	22	25	4	20	12	9	<b>92</b>
	<b>Total</b>	<b>7</b>	<b>15</b>	<b>511</b>	<b>890</b>	<b>1103</b>	<b>1650</b>	<b>246</b>	<b>359</b>	<b>75</b>	<b>84</b>	<b>4856</b>
MAIRIE	Maitrise et Plus	0	0	0	1	0	4	1	10	2	3	<b>21</b>
	Bac/Lic /Ir	0	0	36	76	247	326	205	298	24	60	<b>1272</b>
	D6-A1	3	0	137	49	762	168	850	168	514	134	<b>2785</b>
	10è/9è Ecofo-A3	0	0	3	2	34	10	67	17	25	10	<b>168</b>
	Autres	0	0	0	5	1	7	0	16	2	24	<b>55</b>
	<b>Total</b>	<b>3</b>	<b>0</b>	<b>176</b>	<b>133</b>	<b>1044</b>	<b>515</b>	<b>1123</b>	<b>509</b>	<b>567</b>	<b>231</b>	<b>4301</b>
MAKAMBA	Maitrise et Plus	0	0	0	1	0	3	0	0	0	10	<b>14</b>
	Bac/Lic /Ir	1	1	49	201	114	470	26	115	1	42	<b>1020</b>
	D6-A1	2	2	282	196	1232	1215	382	508	61	71	<b>3951</b>
	10è/9è Ecofo-A3	0	1	4	5	39	76	29	48	23	29	<b>254</b>
	Autres	1	1	31	47	203	311	79	104	25	51	<b>853</b>
	<b>Total</b>	<b>4</b>	<b>5</b>	<b>366</b>	<b>450</b>	<b>1588</b>	<b>2075</b>	<b>516</b>	<b>775</b>	<b>110</b>	<b>203</b>	<b>6092</b>
MURAMVYA	Maitrise et Plus	0	0	0	0	0	1	0	0	0	0	<b>1</b>
	Bac/Lic /Ir	0	0	42	145	72	307	10	84	2	8	<b>670</b>
	D6-A1	2	1	185	79	862	739	251	273	52	108	<b>2552</b>
	10è/9è Ecofo-A3	0	1	7	3	23	33	13	19	21	29	<b>149</b>



PROVINCE	Age		Moins de 25		25 -34		35 -44		45 -54		55 et plus		Total
	Niveau		F	H	F	H	F	H	F	H	F	H	
	Autres		0	0	0	1	4	15	3	9	0	20	<b>52</b>
	<b>Total</b>		<b>2</b>	<b>2</b>	<b>234</b>	<b>228</b>	<b>961</b>	<b>1095</b>	<b>277</b>	<b>385</b>	<b>75</b>	<b>165</b>	<b>3424</b>
	MUYINGA	Maitrise et Plus		0	0	0	0	0	0	0	0	0	0
Bac/Lic /Ir		0	0	23	107	56	225	13	67	0	5	<b>496</b>	
D6-A1		1	2	158	186	1105	1445	275	360	37	45	<b>3614</b>	
10è/9è Ecofo-A3		0	0	0	0	18	22	20	26	4	4	<b>94</b>	
Autres		0	0	2	4	9	20	11	24	3	9	<b>82</b>	
<b>Total</b>		<b>1</b>	<b>2</b>	<b>183</b>	<b>297</b>	<b>1188</b>	<b>1712</b>	<b>319</b>	<b>477</b>	<b>44</b>	<b>63</b>	<b>4286</b>	
MWARO	Maitrise et Plus		0	0	0	0	0	0	0	0	0	0	<b>0</b>
	Bac/Lic /Ir		1	4	35	128	71	368	40	114	3	26	<b>790</b>
	D6-A1		4	2	171	126	927	621	280	311	69	100	<b>2611</b>
	10è/9è Ecofo-A3		0	0	0	1	7	11	10	17	25	34	<b>105</b>
	Autres		0	3	4	6	10	49	2	75	9	67	<b>225</b>
	<b>Total</b>		<b>5</b>	<b>9</b>	<b>210</b>	<b>261</b>	<b>1015</b>	<b>1049</b>	<b>332</b>	<b>517</b>	<b>106</b>	<b>227</b>	<b>3731</b>
NGOZI	Maitrise et Plus		0	0	0	1	0	0	0	1	0	1	<b>3</b>
	Bac/Lic /Ir		0	0	51	221	118	412	33	95	4	22	<b>956</b>
	D6-A1		6	1	403	356	1127	1201	309	299	87	90	<b>3879</b>
	10è/9è Ecofo-A3		0	0	3	2	16	19	37	35	29	34	<b>175</b>
	Autres		0	0	0	0	25	24	12	25	4	8	<b>98</b>
	<b>Total</b>		<b>6</b>	<b>1</b>	<b>457</b>	<b>580</b>	<b>1286</b>	<b>1656</b>	<b>391</b>	<b>455</b>	<b>124</b>	<b>155</b>	<b>5111</b>
RUMONGE	Maitrise et Plus		0	0	0	0	0	1	0	0	0	0	<b>1</b>
	Bac/Lic /Ir		0	2	18	236	83	393	23	189	2	8	<b>954</b>
	D6-A1		5	4	270	276	1177	1107	298	557	37	66	<b>3797</b>
	10è/9è Ecofo-A3		0	0	0	1	13	14	8	21	7	12	<b>76</b>
	Autres		0	0	0	4	2	14	12	11	18	8	<b>69</b>
	<b>Total</b>		<b>5</b>	<b>6</b>	<b>288</b>	<b>517</b>	<b>1275</b>	<b>1529</b>	<b>341</b>	<b>778</b>	<b>64</b>	<b>94</b>	<b>4897</b>
RUTANA	Maitrise et Plus		0	0	0	0	0	0	0	1	0	0	<b>1</b>
	Bac/Lic /Ir		0	9	53	20	87	18	0	0	0	0	<b>187</b>
	D6-A1		0	0	146	210	244	438	54	42	13	15	<b>1162</b>
	10è/9è Ecofo-A3		0	0	0	30	4	4	2	6	1	1	<b>48</b>
	Autres		0	0	0	1	0	5	2	6	1	4	<b>19</b>
	<b>Total</b>		<b>0</b>	<b>9</b>	<b>199</b>	<b>261</b>	<b>335</b>	<b>465</b>	<b>58</b>	<b>55</b>	<b>15</b>	<b>20</b>	<b>1417</b>
RUYIGI	Maitrise et Plus		0	0	0	0	0	1	0	0	0	0	<b>1</b>
	Bac/Lic /Ir		0	0	63	84	93	167	24	39	3	6	<b>479</b>
	D6-A1		3	1	281	278	1072	982	203	235	37	39	<b>3131</b>
	10è/9è Ecofo-A3		0	0	1	1	12	11	26	20	8	9	<b>88</b>
	Autres		0	1	2	7	23	36	35	32	3	13	<b>152</b>
	<b>Total</b>		<b>3</b>	<b>2</b>	<b>347</b>	<b>370</b>	<b>1200</b>	<b>1197</b>	<b>288</b>	<b>326</b>	<b>51</b>	<b>67</b>	<b>3851</b>

Source : Ministère de l'Éducation Nationale et de la Recherche Scientifique

**Tableau 10 : Effectif du personnel du Ministère de l'intérieur, du Développement Communautaire et de la Sécurité Publique dans les services déconcentrés par tranche d'âge, niveau d'étude et province 2022**

PROVINCE	Age		Moins de 25		25 -34		35 -44		45 -54		55 et plus		Total
	Niveau		F	H	F	H	F	H	F	H	F	H	
BUBANZA	Maitrise et Plus		0	0	0	1	0	0	2	0	0	0	<b>3</b>

PROVINCE	Age Niveau	Moins de 25		25 -34		35 -44		45 -54		55 et plus		Total
		F	H	F	H	F	H	F	H	F	H	
	Bac/Lic /Ir	0	0	2	2	14	3	4	0	0	0	25
	D6-A1	0	0	0	4		1	0	0	0	0	5
	10è/9è Ecofo-A3	0	0	0	0	0	0	0	0	0	0	0
	Autres	0	0	0	0	1	0	0	0	0	0	1
	<b>Total</b>	<b>0</b>	<b>0</b>	<b>2</b>	<b>3</b>	<b>19</b>	<b>4</b>	<b>6</b>	<b>0</b>	<b>0</b>	<b>0</b>	<b>34</b>
	<b>Total</b>	<b>0</b>	<b>0</b>	<b>2</b>	<b>3</b>	<b>19</b>	<b>4</b>	<b>6</b>	<b>0</b>	<b>0</b>	<b>0</b>	<b>34</b>
BUJUMBURA	Maitrise et Plus	0	0	0	0	0	0	0	0	0	0	0
	Bac/Lic /Ir	0	0	3	0	16	3	13	2	0	0	37
	D6-A1	0	0	0	0	3	1	3	0	0	0	7
	10è/9è Ecofo-A3	0	0	0	0	0	0	0	0	0	0	0
	Autres	0	0	0	0	0	0	0	0	0	0	0
	<b>Total</b>	<b>0</b>	<b>0</b>	<b>3</b>	<b>0</b>	<b>19</b>	<b>4</b>	<b>16</b>	<b>2</b>	<b>0</b>	<b>0</b>	<b>44</b>
BURURI	Maitrise et Plus	0	0	0	0	0	0	0	0	0	0	0
	Bac/Lic /Ir	0	0	1	0	9	1	7	0	0	0	18
	D6-A1	0	0	0	0	2	0	0	0	0	0	2
	10è/9è Ecofo-A3	0	0	0	0	0	1	0	0	0	0	1
	Autres	0	0	1	0	0	0	0	0	0	0	1
	<b>Total</b>	<b>0</b>	<b>0</b>	<b>2</b>	<b>0</b>	<b>11</b>	<b>2</b>	<b>7</b>	<b>0</b>	<b>0</b>	<b>0</b>	<b>22</b>
CANKUZO	Maitrise et Plus	0	0	0	0	0	0	0	0	0	0	0
	Bac/Lic /Ir	0	0	1	1	23	1	3	1	0	0	30
	D6-A1	0	0	1	0	3	3	0	1	0	0	8
	10è/9è Ecofo-A3	0	0	0	0	0	0	0	0	0	0	0
	Autres	0	0	0	0	2	0	0	1	0	0	1
	<b>Total</b>	<b>0</b>	<b>0</b>	<b>2</b>	<b>1</b>	<b>28</b>	<b>4</b>	<b>3</b>	<b>3</b>	<b>0</b>	<b>0</b>	<b>39</b>
CIBITOE	Maitrise et Plus	0	0	0	0	0	0	0	0	0	0	0
	Bac/Lic /Ir	0	0	6	1	23	3	1	1	0	0	35
	D6-A1	0	0	1	1	3	1	3	3	0	0	12
	10è/9è Ecofo-A3	0	0	0	0	0	0	1	1	0	0	2
	Autres	0	0	1	0	0	1	2	0	0	0	4
	<b>Total</b>	<b>0</b>	<b>0</b>	<b>8</b>	<b>2</b>	<b>26</b>	<b>5</b>	<b>7</b>	<b>4</b>	<b>0</b>	<b>0</b>	<b>43</b>
GITEGA	Maitrise et Plus	0	0	0	0	0	0	0	0	0	0	0
	Bac/Lic /Ir	0	0	5	2	25	1	12	2	0	0	47
	D6-A1	0	0	2	1	1	2	1	1	0	0	8
	10è/9è Ecofo-A3	0	0	0	0	0	0	0	0	0	0	0
	Autres	0	0	1	0	1	1	0	0	1	0	4
	<b>Total</b>	<b>0</b>	<b>0</b>	<b>8</b>	<b>3</b>	<b>27</b>	<b>4</b>	<b>13</b>	<b>3</b>	<b>1</b>	<b>0</b>	<b>59</b>
KARUSI	Maitrise et Plus	0	0	0	0	0	1	0	0	0	0	1
	Bac/Lic /Ir	0	0	2	2	20	4	4	0	0	0	32
	D6-A1	0	0	0	0	1	3	1	0	1	0	6
	10è/9è Ecofo-A3	0	0	0	0	0	0	0	0	0	0	0
	Autres	0	0	0	0	2	0	1	0	1	0	4
	<b>Total</b>	<b>0</b>	<b>0</b>	<b>2</b>	<b>2</b>	<b>23</b>	<b>8</b>	<b>6</b>	<b>0</b>	<b>2</b>	<b>0</b>	<b>43</b>
KAYANZA	Maitrise et Plus	0	0	0	0	2	0	1	0	0	0	3
	Bac/Lic /Ir	0	0	2	0	23	2	11	2	1	0	41
	D6-A1	0	0	0	2	0	1	4	2	0	0	9
	10è/9è Ecofo-A3	0	0	0	0	0	0	1	0	0	0	1
	Autres	0	0	0	0	0	0	0	0	1	1	2
	<b>Total</b>	<b>0</b>	<b>0</b>	<b>2</b>	<b>2</b>	<b>25</b>	<b>3</b>	<b>17</b>	<b>4</b>	<b>2</b>	<b>1</b>	<b>56</b>

PROVINCE	Age Niveau	Moins de 25		25 -34		35 -44		45 -54		55 et plus		Total
		F	H	F	H	F	H	F	H	F	H	
KIRUNDO	Maitrise et Plus	0	0	0	0	0	0	0	0	0	0	0
	Bac/Lic /Ir	0	0	3	4	19	3	10	1	0	0	40
	D6-A1	0	0	0	1	2	1	2	1	0	0	7
	10è/9è Ecofo-A3	0	0	0	0	1	0	0	0	0	0	1
	Autres	0	0	0	0	0	0	0	0	1	0	1
	<b>Total</b>	<b>0</b>	<b>0</b>	<b>3</b>	<b>5</b>	<b>22</b>	<b>4</b>	<b>12</b>	<b>2</b>	<b>1</b>	<b>0</b>	<b>49</b>
MAKAMBA	Maitrise et Plus	0	0	1	0	1	1	0	0	0	0	3
	Bac/Lic /Ir	0	0	0	0	20	1	8	0	0	0	29
	D6-A1	0	0	0	2	0	2	1	0	1	0	6
	10è/9è Ecofo-A3	0	0	0	0	0	0	1	0	0	0	1
	Autres	0	0	0	0	0	0	0	0	1	0	1
	<b>Total</b>	<b>0</b>	<b>0</b>	<b>1</b>	<b>2</b>	<b>21</b>	<b>4</b>	<b>10</b>	<b>0</b>	<b>2</b>	<b>0</b>	<b>40</b>
MURAMVYA	Maitrise et Plus	0	0	0	0	1	0	0	0	0	0	1
	Bac/Lic /Ir	0	0	3	0	7	1	9	1	0	0	21
	D6-A1	0	0	0	0	0	5	0	3	0	0	8
	10è/9è Ecofo-A3	0	0	0	0	0	0	0	0	0	0	0
	Autres	0	0	1	0	1	0	0	0	1	0	3
	<b>Total</b>	<b>0</b>	<b>0</b>	<b>4</b>	<b>0</b>	<b>9</b>	<b>6</b>	<b>9</b>	<b>4</b>	<b>1</b>	<b>0</b>	<b>33</b>
MAIRIE	Maitrise et Plus	0	0	0	0	0	0	0	0	0	0	0
	Bac/Lic /Ir	0	0	2	0	6	2	3	2	2	0	17
	D6-A1	0	0	0	0	0	1	0	0	0	0	1
	10è/9è Ecofo-A3	0	0	0	0	0	0	0	0	0	0	0
	Autres	0	0	0	0	0	0	0	0	0	0	0
	<b>Total</b>	<b>0</b>	<b>0</b>	<b>2</b>	<b>0</b>	<b>6</b>	<b>3</b>	<b>3</b>	<b>2</b>	<b>2</b>	<b>0</b>	<b>18</b>
MUYINGA	Maitrise et Plus	0	0	0	0	1	0	0	0	0	0	1
	Bac/Lic /Ir	0	0	2	0	22	2	12	0	0	0	38
	D6-A1	0	0	23	1	3	1	0	0	2	0	30
	10è/9è Ecofo-A3	0	0	0	0	0	0	0	0	0	0	0
	Autres	0	0	0	1	1	0	0	0	0	0	2
	<b>Total</b>	<b>0</b>	<b>0</b>	<b>25</b>	<b>2</b>	<b>27</b>	<b>3</b>	<b>12</b>	<b>0</b>	<b>2</b>	<b>0</b>	<b>71</b>
MWARO	Maitrise et Plus	0	0	0	0	0	0	0	0	0	0	0
	Bac/Lic /Ir	0	0	2	0	15	1	11	2	4	0	35
	D6-A1	0	0	0	0	0	1	0	2	0	1	4
	10è/9è Ecofo-A3	0	0	0	0	0	0	0	0	0	0	0
	Autres	0	0	0	0	3	0	1	0	0	0	4
	<b>Total</b>	<b>0</b>	<b>0</b>	<b>2</b>	<b>0</b>	<b>18</b>	<b>2</b>	<b>12</b>	<b>4</b>	<b>4</b>	<b>1</b>	<b>43</b>
NGOZI	Maitrise et Plus	0	0	0	0	0	0	0	0	0	0	0
	Bac/Lic /Ir	0	0	2	1	22	1	11	0	0	0	37
	D6-A1	0	0	0	1	5	0	5	0	1	1	13
	10è/9è Ecofo-A3	0	0	0	0	0	0	0	0	0	0	0
	Autres	0	0	0	0	1	0	1	0	0	0	2
	<b>Total</b>	<b>0</b>	<b>0</b>	<b>2</b>	<b>2</b>	<b>28</b>	<b>1</b>	<b>17</b>	<b>0</b>	<b>1</b>	<b>1</b>	<b>52</b>
RUMONGE	Maitrise et Plus	0	0	0	0	1	0	2	0	0	0	3
	Bac/Lic /Ir	0	0	2	0	16	0	1	1	0	0	20
	D6-A1	0	0	1	2	0	1	0	0	0	0	4
	10è/9è Ecofo-A3	0	0	0	0	0	0	0	0	0	0	0
	Autres	0	0	1	0	0	0	0	0	1	0	2
	<b>Total</b>	<b>0</b>	<b>0</b>	<b>4</b>	<b>2</b>	<b>17</b>	<b>1</b>	<b>3</b>	<b>1</b>	<b>1</b>	<b>0</b>	<b>29</b>
RUTANA	Maitrise et Plus	0	0	0	0	0	0	0	0	0	0	0
	Bac/Lic /Ir	0	0	3	2	12	0	3	1	0	0	21
	D6-A1	0	0	0	2	5	1	0	1	0	0	9
	10è/9è Ecofo-A3	0	0	3	4	17	0	3	2	0	0	29

PROVINCE	Age		Moins de 25		25 -34		35 -44		45 -54		55 et plus		Total
	Niveau		F	H	F	H	F	H	F	H	F	H	
	Autres		0	0	1	0	0	0	3	0	1	0	5
	<b>Total</b>		<b>0</b>	<b>0</b>	<b>7</b>	<b>8</b>	<b>34</b>	<b>1</b>	<b>9</b>	<b>4</b>	<b>1</b>	<b>0</b>	<b>64</b>
	RUYIGI	Maitrise et Plus		0	0	1	0	0	0	0	0	0	0
Bac/Lic /Ir		0	0	3	0	18	3	13	3	0	0	40	
D6-A1		0	0	1	0	3	3	0	0	1	0	8	
10è/9è Ecofo-A3		0	0	0	0	0	0	0	0	0	0	0	
Autres		0	0	0	1	2	0	1	0	0	0	4	
<b>Total</b>		<b>0</b>	<b>0</b>	<b>5</b>	<b>1</b>	<b>23</b>	<b>6</b>	<b>14</b>	<b>3</b>	<b>1</b>	<b>0</b>	<b>53</b>	

Source : Ministère de l'intérieur, du développement communautaire et de la sécurité publique

**Tableau 11 : Effectifs du personnel du Ministère de la sante publique et de la lutte contre le sida dans les services déconcentrés par tranche d'âge, niveau d'étude 2022**

Institution		Tranche d'âge		Moins de 25		25-34		35-44		45-54		55 et plus		Total
		F	H	F	H	F	H	F	H	F	H			
Bureau Provincial Sanitaire de Gitega	Maitrise et Plus	0	0	12	25	9	37	1	5	2	3	94		
	BAC/Lic/Ir	0	0	62	82	33	55	11	11	0	4	258		
	D6-A1	4	7	188	143	108	128	30	26	11	14	659		
	10ème/9è ECOFO-A3	3	2	46	49	109	62	87	40	21	42	461		
	Autres	3	9	79	43	138	128	135	100	50	116	801		
	<b>Total</b>	<b>0</b>	<b>18</b>	<b>387</b>	<b>342</b>	<b>397</b>	<b>410</b>	<b>264</b>	<b>182</b>	<b>84</b>	<b>179</b>	<b>2273</b>		
Bureau Provincial Sanitaire de Bubanza	Maitrise et Plus	0	0	3	5	4	14	0	4	0	1	31		
	BAC/Lic/Ir	0	0	2	3	18	15	2	4	1		45		
	D6-A1	0	0	41	20	194	0	33	102	5	9	404		
	10ème/9è ECOFO-A3	0	0		1	8	9	4	10	1	4	37		
	Autres	0	0	18	8	40	47	39	71	21	57	301		
	<b>Total</b>	<b>0</b>	<b>0</b>	<b>64</b>	<b>37</b>	<b>264</b>	<b>85</b>	<b>78</b>	<b>191</b>	<b>28</b>	<b>71</b>	<b>818</b>		
Bureau Provincial Sanitaire de Bujumbura Mairie	Maitrise et Plus	0	0	3	5	45	64	15	42	2	34	210		
	BAC/Lic/Ir	0	0	15	9	47	54	10	36	7	6	184		
	D6-A1	0	0	78	31	488	127	345	111	188	82	1450		
	10ème/9è ECOFO-A3	0	0	6	3	40	24	42	42	70	44	271		
	Autres	0	1	13	29	38	152	34	93	30	137	527		
	<b>Total</b>	<b>0</b>	<b>1</b>	<b>115</b>	<b>77</b>	<b>658</b>	<b>421</b>	<b>446</b>	<b>324</b>	<b>297</b>	<b>303</b>	<b>2642</b>		
Bureau Provincial Sanitaire de Bujumbura Rural	Maitrise et Plus	0	0	0	3	3	10	1	1	0	1	19		
	BAC/Lic/Ir	0	0	5	7	22	14	8	3	0	0	59		
	D6-A1	0	0	30	25	98	81	22	25	11	17	309		
	10ème/9è ECOFO-A3	0	0	12	2	186	50	52	33	13	14	362		
	Autres	0	0	11	9	27	57	32	68	25	94	323		
	<b>Total</b>	<b>0</b>	<b>0</b>	<b>58</b>	<b>46</b>	<b>336</b>	<b>212</b>	<b>115</b>	<b>130</b>	<b>49</b>	<b>126</b>	<b>1072</b>		
Bureau Provincial Sanitaire de Bururi	Maitrise et Plus	0	0	2	3	3	15	0	4	0	2	29		
	BAC/Lic/Ir	0	0	2	3	0	22	2	0	2	0	31		
	D6-A1	0	0	33	35	62	39	18	16	5	13	221		
	10ème/9è ECOFO-A3	0	0	4	1	98	48	45	13	14	15	238		
	Autres	1	1	7	11	31	51	29	60	16	75	280		
	<b>Total</b>	<b>1</b>	<b>1</b>	<b>48</b>	<b>53</b>	<b>194</b>	<b>175</b>	<b>94</b>	<b>93</b>	<b>37</b>	<b>105</b>	<b>799</b>		

Institution		Tranche d'âge		Moins de 25		25-34		35-44		45-54		55 et plus		Total
		F	H	F	H	F	H	F	H	F	H			
<b>Bureau Provincial Sanitaire de CANKUZO</b>	Maitrise et Plus	0	0	2	3	0	9	0	0	1	1		<b>16</b>	
	BAC/Lic/Ir	0	0	2	4	5	12	1	3	0	1		<b>28</b>	
	D6-A1	0	1	14	1	20	41	4	12	4	3		<b>100</b>	
	10ème/9è ECOFO-A3	0	0	6	35	49	50	46	17	41	11		<b>255</b>	
	Autres	0	0	12	6	52	49	24	46	11	41		<b>241</b>	
	<b>Total</b>	<b>0</b>	<b>1</b>	<b>36</b>	<b>49</b>	<b>126</b>	<b>161</b>	<b>75</b>	<b>78</b>	<b>57</b>	<b>57</b>		<b>640</b>	
<b>Bureau Provincial Sanitaire de CIBITIKE</b>	Maitrise et Plus	0	0	1	6	1	11	0	0	0	3		<b>22</b>	
	BAC/Lic/Ir	0	0	4	15	11	14	4	8	0	5		<b>61</b>	
	D6-A1	1	1	35	21	45	65	17	35	6	6		<b>232</b>	
	10ème/9è ECOFO-A3	0	0	4	3	93	61	29	16	2	10		<b>218</b>	
	Autres	0	0	11	19	43	70	24	69	25	69		<b>330</b>	
	<b>Total</b>	<b>1</b>	<b>1</b>	<b>55</b>	<b>64</b>	<b>193</b>	<b>221</b>	<b>74</b>	<b>128</b>	<b>33</b>	<b>93</b>		<b>863</b>	
<b>Bureau Provincial Sanitaire de KARUSI</b>	Maitrise et Plus	0	0	2	4	1	8	2	0	1	5		<b>23</b>	
	BAC/Lic/Ir	0	0	4	8	4	16	1	4	5	6		<b>48</b>	
	D6-A1	0	0	26	44	36	64	2	14	6	6		<b>198</b>	
	10ème/9è ECOFO-A3	0	0	2	4	34	35	14	13	0	4		<b>106</b>	
	Autres	0	1	19	18	48	108	51	93	12	65		<b>415</b>	
	<b>Total</b>	<b>0</b>	<b>1</b>	<b>53</b>	<b>78</b>	<b>123</b>	<b>231</b>	<b>70</b>	<b>124</b>	<b>24</b>	<b>86</b>		<b>790</b>	
<b>Bureau Provincial Sanitaire de KAYANZA</b>	Maitrise et Plus	0	0	4	3	1	9	1	1	0	1		<b>19</b>	
	BAC/Lic/Ir	0	0	1	8	13	19	7	3	2	2		<b>53</b>	
	D6-A1	0	0	40	36	58	48	23	22	17	9		<b>244</b>	
	10ème/9è ECOFO-A3	0	0	6	1	103	28	34	23	9	10		<b>204</b>	
	Autres	0	0	21	19	54	82	34	87	33	91		<b>330</b>	
	<b>Total</b>	<b>0</b>	<b>0</b>	<b>72</b>	<b>67</b>	<b>229</b>	<b>186</b>	<b>99</b>	<b>136</b>	<b>61</b>	<b>113</b>		<b>850</b>	
<b>Bureau Provincial Sanitaire de KIRUNDO</b>	Maitrise et Plus	0	0	3	3	1	7	0	2	1	0		<b>17</b>	
	BAC/Lic/Ir	0	0	6	6	4	15	0	13	2	7		<b>53</b>	
	D6-A1	0	0	56	70	44	75	10	23	13	15		<b>306</b>	
	10ème/9è ECOFO-A3	0	0	7	6	48	46	29	30	5	3		<b>174</b>	
	Autres	0	0	21	17	59	89	23	124	17	72		<b>422</b>	
	<b>Total</b>	<b>0</b>	<b>0</b>	<b>93</b>	<b>102</b>	<b>156</b>	<b>232</b>	<b>62</b>	<b>192</b>	<b>38</b>	<b>97</b>		<b>972</b>	
<b>Bureau Provincial Sanitaire de Makamba</b>	Maitrise et Plus	0	0	2	2	1	12	0	4	0	0		<b>21</b>	
	BAC/Lic/Ir	0	0	1	6	3	17	1	8	0	1		<b>37</b>	
	D6-A1	0	3	26	24	47	48	7	22	4	14		<b>195</b>	
	10ème/9è ECOFO-A3	1	0	4	2	173	92	38	27	2	11		<b>350</b>	
	Autres	0	1	1	12	32	59	29	59	18	59		<b>270</b>	
	<b>Total</b>	<b>1</b>	<b>4</b>	<b>34</b>	<b>46</b>	<b>256</b>	<b>228</b>	<b>75</b>	<b>120</b>	<b>24</b>	<b>85</b>		<b>873</b>	
<b>Bureau Provincial Sanitaire de Muramvya</b>	Maitrise et Plus	0	0	1	7	0	8	0	1	0	3		<b>20</b>	
	BAC/Lic/Ir	0	0	4	11	7	24	1	0	1	7		<b>55</b>	
	D6-A1	0	0	31	24	46	38	11	17	3	8		<b>178</b>	
	10ème/9è ECOFO-A3	0	0	3	5	67	26	29	16	9	9		<b>164</b>	
	Autres	0	0	6	12	28	42	32	46	11	55		<b>232</b>	
	<b>Total</b>	<b>0</b>	<b>0</b>	<b>45</b>	<b>59</b>	<b>148</b>	<b>138</b>	<b>73</b>	<b>80</b>	<b>24</b>	<b>82</b>		<b>649</b>	
	Maitrise et Plus	0	0	0	2	0	12	0	1	1	5		<b>21</b>	

Institution \ Tranche d'âge		Moins de 25		25-34		35-44		45-54		55 et plus		Total
		F	H	F	H	F	H	F	H	F	H	
<b>Bureau Provincial Sanitaire de Muyinga</b>	BAC/Lic/Ir	0	0	4	3	10	24	2	9	1	1	<b>54</b>
	D6-A1	0	1	41	61	65	75	17	25	5	18	<b>308</b>
	10ème/9è ECOFO-A3	0	0	3	4	73	50	30	32	5	6	<b>203</b>
	Autres	0	0	11	23	38	66	16	68	16	69	<b>307</b>
	<b>Total</b>	<b>0</b>	<b>1</b>	<b>59</b>	<b>93</b>	<b>186</b>	<b>227</b>	<b>65</b>	<b>135</b>	<b>28</b>	<b>99</b>	<b>893</b>
<b>Bureau Provincial Sanitaire de Mwaro</b>	Maitrise et Plus	0	0	0	2	0	10	0	1	0	0	<b>13</b>
	BAC/Lic/Ir	0	0	3	3	6	20	7	11	0	2	<b>52</b>
	D6-A1	0	0	27	14	32	29	3	15	3	12	<b>135</b>
	10ème/9è ECOFO-A3	0	0	1	0	50	17	18	13	5	3	<b>107</b>
	Autres	0	0	4	11	25	52	18	40	13	81	<b>244</b>
	<b>Total</b>	<b>0</b>	<b>0</b>	<b>35</b>	<b>30</b>	<b>113</b>	<b>128</b>	<b>46</b>	<b>80</b>	<b>21</b>	<b>98</b>	<b>551</b>
<b>Bureau Provincial Sanitaire de Ngozi</b>	Maitrise et Plus	0	0	3	3	5	25	0	8	1	0	<b>45</b>
	BAC/Lic/Ir	0	0	5	3	25	43	19	24	1	4	<b>124</b>
	D6-A1	0	0	81	77	119	85	39	33	11	12	<b>457</b>
	10ème/9è ECOFO-A3	0	0	7	7	100	42	65	34	10	9	<b>274</b>
	Autres	0	0	17	28	61	152	34	140	23	127	<b>582</b>
	<b>Total</b>	<b>0</b>	<b>0</b>	<b>113</b>	<b>118</b>	<b>310</b>	<b>347</b>	<b>157</b>	<b>239</b>	<b>46</b>	<b>152</b>	<b>1482</b>
<b>Bureau Provincial Sanitaire de Rumonge</b>	Maitrise et Plus	0	0	0	5	0	14	1	0	0	0	<b>20</b>
	BAC/Lic/Ir	0	0	4	2	12	21	2	2	1	0	<b>44</b>
	D6-A1	0	1	27	27	35	41	9	21	0	7	<b>168</b>
	10ème/9è ECOFO-A3	0	0	7	3	111	61	18	23	6	4	<b>233</b>
	Autres	0	1	15	7	29	40	16	43	8	45	<b>204</b>
	<b>Total</b>	<b>0</b>	<b>2</b>	<b>53</b>	<b>44</b>	<b>187</b>	<b>177</b>	<b>46</b>	<b>89</b>	<b>15</b>	<b>56</b>	<b>669</b>
<b>Bureau Provincial Sanitaire de Rutana</b>	Maitrise et Plus	0	0	0	5	1	9	0	1	0	0	<b>16</b>
	BAC/Lic/Ir	0	0	0	2	2	18	0	6	0	0	<b>28</b>
	D6-A1	0	0	18	27	30	39	9	20	3	11	<b>157</b>
	10ème/9è ECOFO-A3	0	0	3	4	83	71	22	25	5	7	<b>220</b>
	Autres	0	1	9	19	38	55	13	51	12	60	<b>258</b>
	<b>Total</b>	<b>0</b>	<b>1</b>	<b>30</b>	<b>57</b>	<b>154</b>	<b>192</b>	<b>44</b>	<b>103</b>	<b>20</b>	<b>78</b>	<b>679</b>
<b>Bureau Provincial Sanitaire de Ruyigi</b>	Maitrise et Plus	0	0	1	2	3	12	0	2	0	1	<b>21</b>
	BAC/Lic/Ir	0	0	4	3	7	28	1	5	1	4	<b>53</b>
	D6-A1	0	0	50	47	33	58	5	12	8	12	<b>225</b>
	10ème/9è ECOFO-A3	0	0	14	21	57	40	26	25	4	11	<b>198</b>
	Autres	0	0	13	15	31	86	39	100	17	67	<b>368</b>
	<b>Total</b>	<b>0</b>	<b>0</b>	<b>82</b>	<b>88</b>	<b>131</b>	<b>224</b>	<b>71</b>	<b>144</b>	<b>30</b>	<b>95</b>	<b>865</b>

Source : MSPLS

**Tableau 12 : Effectifs du personnel du Ministère de l'Environnement, de l'Agriculture et de l'Elevage dans les services déconcentrés par tranche d'âge, niveau d'étude et province 2022**

PROVINCE	Age Niveau	Moins de 25		25 -34		35 -44		45 -54		55 et plus		Total
		F	H	F	H	F	H	F	H	F	H	
<b>BUBANZA</b>	Maitrise et Plus	0	0	0	0	0	0	0	0	0	0	<b>0</b>
	Bac/Lic /Ir	0	0	0	1	0	1	0	1	0	1	<b>4</b>
	D6-A1	0	0	0	2	3	15	1	7	0	1	<b>29</b>
	10è/9è Ecofo-A3	0	0	0	11	3	30	1	39		21	<b>105</b>
	Autres	0	0	0	0	0	0	0	0	0	0	<b>0</b>
	<b>Total</b>	<b>0</b>	<b>0</b>	<b>0</b>	<b>14</b>	<b>6</b>	<b>46</b>	<b>2</b>	<b>47</b>	<b>0</b>	<b>23</b>	<b>138</b>
<b>BUJUMBURA</b>	Maitrise et Plus	0	0	0	0	0	0	0	0	0	0	<b>0</b>
	Bac/Lic /Ir	0	0	0	0	0	3	0	5	0	1	<b>9</b>
	D6-A1	0	0	0	5	10	15	3	16	1	7	<b>57</b>
	10è/9è Ecofo-A3	0	0	3	8	3	8	4	19	0	12	<b>57</b>
	Autres	0	0	0	4	9	18	2	44	2	30	<b>109</b>
	<b>Total</b>	<b>0</b>	<b>0</b>	<b>3</b>	<b>1</b>	<b>22</b>	<b>44</b>	<b>9</b>	<b>84</b>	<b>3</b>	<b>50</b>	<b>232</b>
<b>BURURI</b>	Maitrise et Plus	0	0	0	0	0	0	0	0	0	0	<b>0</b>
	Bac/Lic /Ir	0	0	0	0	0	0	2	3	0	3	<b>8</b>
	D6-A1	0	0	1	2	4	6	2	12	2	4	<b>33</b>
	10è/9è Ecofo-A3	1	0	0	0	11	21	0	20	0	0	<b>53</b>
	Autres	0	0	2	6	0	7	6	39	0	38	<b>98</b>
	<b>Total</b>	<b>1</b>	<b>0</b>	<b>3</b>	<b>8</b>	<b>15</b>	<b>34</b>	<b>10</b>	<b>74</b>	<b>2</b>	<b>45</b>	<b>192</b>
<b>CANKUZO</b>	Maitrise et Plus	0	0	0	0	0	0	0	0	0	1	<b>1</b>
	Bac/Lic /Ir	0	0	2	1	0	1	0	0	0	0	<b>4</b>
	D6-A1	0	0	1	3	1	5	2	4	0	16	<b>32</b>
	10è/9è Ecofo-A3	0	0	1	4	0	0	1	0	0	0	<b>6</b>
	Autres	0	0	1	6	5	26	4	35	1	10	<b>88</b>
	<b>Total</b>	<b>0</b>	<b>0</b>	<b>5</b>	<b>14</b>	<b>6</b>	<b>32</b>	<b>7</b>	<b>39</b>	<b>1</b>	<b>27</b>	<b>131</b>
<b>CIBITOKE</b>	Maitrise et Plus	0	0	0	0	0	0	0	0	0	0	<b>0</b>
	Bac/Lic /Ir	0	0	0	0	0	2	1	3	0	0	<b>6</b>
	D6-A1	0	0	0	10	4	10	1	11	1	6	<b>43</b>
	10è/9è Ecofo-A3	0	0	0	0	0	1		3	0	8	<b>12</b>
	Autres	0	0	2	5	3	42	3	68	0	10	<b>133</b>
	<b>Total</b>	<b>0</b>	<b>0</b>	<b>2</b>	<b>15</b>	<b>7</b>	<b>55</b>	<b>5</b>	<b>85</b>	<b>1</b>	<b>24</b>	<b>194</b>
<b>GITEGA</b>	Maitrise et Plus	0	0	0	0	0	0	0	0	0	0	<b>0</b>
	Bac/Lic /Ir	0	0	1	0	1	3	0	3	0	0	<b>8</b>
	D6-A1	0	0	2	4	6	19	3	19	1	15	<b>69</b>
	10è/9è Ecofo-A3	0	0		6		6		2	2		<b>16</b>
	Autres	0	0	2	20	15	43	6	109		47	<b>242</b>
	<b>Total</b>	<b>0</b>	<b>0</b>	<b>5</b>	<b>30</b>	<b>22</b>	<b>71</b>	<b>9</b>	<b>133</b>	<b>3</b>	<b>62</b>	<b>335</b>
<b>KARUSI</b>	Maitrise et Plus	0	0	0	0	0	0	0	0	0	0	<b>0</b>
	Bac/Lic /Ir	0	0	0	0	0	2	0	1	0	1	<b>4</b>
	D6-A1	0	0	0	0	0	0	0	1	0	0	<b>1</b>
	10è/9è Ecofo-A3	0	0	4	8	1	11	4	7	1	1	<b>37</b>
	Autres	0	0	7	13	6	43	4	79	0	8	<b>160</b>
	<b>Total</b>	<b>0</b>	<b>0</b>	<b>11</b>	<b>21</b>	<b>7</b>	<b>56</b>	<b>8</b>	<b>88</b>	<b>1</b>	<b>10</b>	<b>202</b>
<b>KAYANZA</b>	Maitrise et Plus	0	0	0	0	0	0	0	0	0	0	<b>0</b>
	Bac/Lic /Ir	0	0	0	0	0	4	0	3	0	1	<b>8</b>
	D6-A1	0	0	1	4	9	27	2	7	3	1	<b>54</b>
	10è/9è Ecofo-A3	1	2	5	10	2	13	5	12	0	5	<b>55</b>
	Autres	0	0	2	1	2	75	9	121	1	28	<b>239</b>
	<b>Total</b>	<b>1</b>	<b>2</b>	<b>8</b>	<b>15</b>	<b>13</b>	<b>119</b>	<b>16</b>	<b>143</b>	<b>4</b>	<b>35</b>	<b>356</b>
<b>KIRUNDO</b>	Maitrise et Plus	0	0	0	0	0	1	0	0	0	0	<b>1</b>
	Bac/Lic /Ir	0	0	0	1	0	3	0	0	0	1	<b>5</b>
	D6-A1	0	0	2	12	3	14	3	5	0	1	<b>40</b>
	10è/9è Ecofo-A3	0	0	0	0	2	4	2	17	0	3	<b>28</b>
	Autres	0	0	5	20	6	30	7	89	0	28	<b>185</b>

PROVINCE	Age	Moins de 25		25 -34		35 -44		45 -54		55 et plus		Total
		F	H	F	H	F	H	F	H	F	H	
	Niveau											
	<b>Total</b>	<b>0</b>	<b>0</b>	<b>7</b>	<b>33</b>	<b>11</b>	<b>52</b>	<b>12</b>	<b>111</b>	<b>0</b>	<b>33</b>	<b>259</b>
<b>MAKAMBA</b>	Maitrise et Plus	0	0	0	0		1	0	0		0	<b>1</b>
	Bac/Lic /Ir	0	0	0	0	1	2	1	1	0	1	<b>6</b>
	D6-A1	0	0	1	2	6	25	1	3	0	2	<b>40</b>
	10è/9è Ecofo-A3	0	0	0	0	0	0	0	0	0	0	<b>0</b>
	Autres	0	0	0	13	2	24	2	21	1	17	<b>80</b>
	<b>Total</b>	<b>0</b>	<b>0</b>	<b>1</b>	<b>15</b>	<b>9</b>	<b>52</b>	<b>4</b>	<b>25</b>	<b>1</b>	<b>20</b>	<b>127</b>
<b>MURAMVYA</b>	Maitrise et Plus	0	0	0	0	0	0	0	1	0	0	<b>1</b>
	Bac/Lic /Ir	0	0	0	0	0	2	0	3	0	1	<b>6</b>
	D6-A1	0	0	1	0	1	16	0	0	0	12	<b>30</b>
	10è/9è Ecofo-A3	0	0	2	0	7	28	1	58	0	8	<b>103</b>
	Autres	0	0	0	1	0	0	0	1	0	2	<b>4</b>
	<b>Total</b>	<b>0</b>	<b>0</b>	<b>3</b>	<b>1</b>	<b>8</b>	<b>46</b>	<b>1</b>	<b>62</b>	<b>0</b>	<b>23</b>	<b>144</b>
<b>MUYINGA</b>	Maitrise et Plus	0	0	0	0	0	0	0	0	0	0	<b>0</b>
	Bac/Lic /Ir	0	0	0	1	0	2	0	1	0	2	<b>6</b>
	D6-A1	0	0	2	2	3	16	0	7	0	1	<b>31</b>
	10è/9è Ecofo-A3	1	0	3	7	3	22	2	12	1	2	<b>53</b>
	Autres	0	1	1	2	6	67	1	82	0	13	<b>173</b>
	<b>Total</b>	<b>1</b>	<b>1</b>	<b>6</b>	<b>12</b>	<b>12</b>	<b>107</b>	<b>3</b>	<b>102</b>	<b>1</b>	<b>18</b>	<b>263</b>
<b>MWARO</b>	Maitrise et Plus	0	0	0	0	0	0	0	0	0	0	<b>0</b>
	Bac/Lic /Ir	0	0	0	1	0	5	0	1	0	0	<b>7</b>
	D6-A1	0	0	0	2	4	15	1	1	0	1	<b>24</b>
	10è/9è Ecofo-A3	0	0	0	0	0	40	1	13	1	13	<b>68</b>
	Autres	0	0	1	9	0	8	0	60	0	14	<b>92</b>
	<b>Total</b>	<b>0</b>	<b>0</b>	<b>1</b>	<b>12</b>	<b>4</b>	<b>68</b>	<b>2</b>	<b>75</b>	<b>1</b>	<b>28</b>	<b>191</b>
<b>NGOZI</b>	Maitrise et Plus	0	0	0	0	0	0	0	0	0	0	<b>0</b>
	Bac/Lic /Ir	0	0	0	0	0	2	0	1	0	0	<b>3</b>
	D6-A1	0	0	5	8	5	26	2	5	1	1	<b>53</b>
	10è/9è Ecofo-A3	0	0	1	3	4	13	5	14	2	6	<b>48</b>
	Autres	0	0		3	14	59	9	150	2	28	<b>265</b>
	<b>Total</b>	<b>0</b>	<b>0</b>	<b>6</b>	<b>14</b>	<b>23</b>	<b>100</b>	<b>16</b>	<b>170</b>	<b>5</b>	<b>35</b>	<b>369</b>
<b>RUMONGE</b>	Maitrise et Plus	0	0	0	0	0	0	0	1	0	0	<b>1</b>
	Bac/Lic /Ir	0	0	0	0	0	1	0	4	0	0	<b>5</b>
	D6-A1	0	0	1	5	1	12	0	5	0	1	<b>25</b>
	10è/9è Ecofo-A3	0	0	0	0	3	8	9	17	0	6	<b>43</b>
	Autres	0	0	0	3	4	30	4	51	1	8	<b>101</b>
	<b>Total</b>	<b>0</b>	<b>0</b>	<b>1</b>	<b>8</b>	<b>8</b>	<b>51</b>	<b>13</b>	<b>78</b>	<b>2</b>	<b>15</b>	<b>176</b>
<b>RUTANA</b>	Maitrise et Plus	0	0	0	0	0	0	0	0	0	0	<b>0</b>
	Bac/Lic /Ir	0	0	0	0	0	1	1	0	0	0	<b>2</b>
	D6-A1	0	0	0	6	7	7	3	10		7	<b>40</b>
	10è/9è Ecofo-A3	0	0	0	2	0	0	3	4	0	17	<b>26</b>
	Autres	0	0	0	2	3	58	1	82	0	10	<b>156</b>
	<b>Total</b>	<b>0</b>	<b>0</b>	<b>0</b>	<b>10</b>	<b>10</b>	<b>66</b>	<b>8</b>	<b>96</b>	<b>0</b>	<b>34</b>	<b>224</b>
<b>RUYIGI</b>	Maitrise et Plus	0	0	0	0	0	0	0	0	0	0	<b>0</b>
	Bac/Lic /Ir	0	0	1	0	1	0	2	0	1	0	<b>5</b>
	D6-A1	0	0	7	0	6	3	8	3	6	0	<b>33</b>
	10è/9è Ecofo-A3	0	0	6	1	1	0	5	2	13	0	<b>28</b>
	Autres	0	0	5	2	48	4	97	3	17	0	<b>176</b>
	<b>Total</b>	<b>0</b>	<b>0</b>	<b>19</b>	<b>3</b>	<b>56</b>	<b>7</b>	<b>112</b>	<b>8</b>	<b>37</b>	<b>0</b>	<b>242</b>

**Source :** Ministère de l'Environnement, de l'Agriculture et de l'Elevage



## II.4. Personnel de l'administration personnalisées

**Tableau 13 : Effectifs du personnel du Ministère de la Fonction Publique du Travail et de l'Emploi dans les services personnalisés par tranche d'âge, niveau d'étude et province 2022**

STRUCTURE	Age Niveau	Moins de 25		25 -34		35 -44		45 -54		55 et plus		Total
		F	H	F	H	F	H	F	H	F	H	
<b>SERAP</b>	Maitrise Et Plus	0	0	0	0	0	0	0	0	0	0	<b>0</b>
	Bac/Licence /Ir	0	0	0	0	1	1	0	4	0	0	<b>6</b>
	D6-A1	0	0	1	0	0	0	0	0	0	0	<b>1</b>
	10è/9è Ecofo-A3	0	0	0	0	0	0	1	0	0	0	<b>1</b>
	Autres	0	0	0	0	0	0	0	1	0	1	<b>2</b>
	<b>Total</b>	<b>0</b>	<b>0</b>	<b>1</b>	<b>0</b>	<b>1</b>	<b>1</b>	<b>1</b>	<b>5</b>	<b>0</b>	<b>1</b>	<b>10</b>
<b>ENA</b>	Maitrise Et Plus	0	0	3	4	3	6	2	7	2	1	<b>28</b>
	Bac/Licence /Ir	0	0	4	1	7	6	3	7	1	3	<b>32</b>
	D6-A1	0	0	2	0	5	0	1	1	0	0	<b>9</b>
	10è/9è Ecofo-A3	0	0	1	0	1	2	0	0	0	0	<b>4</b>
	Autres	0	0	0	0	0	3	1	5	0	3	<b>12</b>
	<b>Total</b>	<b>0</b>	<b>0</b>	<b>10</b>	<b>5</b>	<b>16</b>	<b>17</b>	<b>7</b>	<b>20</b>	<b>3</b>	<b>7</b>	<b>85</b>
<b>OBEM</b>	Maitrise Et Plus	0	0	0	0	0	1	0	0	0	0	<b>1</b>
	Bac/Licence /Ir	0	0	3	2	3	3	2	2	0	0	<b>15</b>
	D6-A1	0	0			1		1	1	0	0	<b>3</b>
	10è/9è Ecofo-A3	0	0	0	0	0	0	0	0	0	0	<b>0</b>
	Autres	0	0		1		1	0	0	0	0	<b>2</b>
	<b>Total</b>	<b>0</b>	<b>0</b>	<b>3</b>	<b>3</b>	<b>4</b>	<b>5</b>	<b>3</b>	<b>3</b>	<b>0</b>	<b>0</b>	<b>21</b>
<b>ISGE</b>	Maitrise Et Plus	0	0	1	0	1	1	0	2	0	1	<b>6</b>
	Bac/Licence /Ir	0	0	1	1	4	5	0	2	0	0	<b>13</b>
	D6-A1	0	0	4	2	8	1	0	3	0	0	<b>18</b>
	10è/9è Ecofo-A3	0	0	0	0	0	1	0	1	0	0	<b>2</b>
	Autres	0	0	1			2	1	2	0	1	<b>7</b>
	<b>Total</b>	<b>0</b>	<b>0</b>	<b>7</b>	<b>3</b>	<b>13</b>	<b>10</b>	<b>1</b>	<b>10</b>	<b>0</b>	<b>2</b>	<b>46</b>
<b>CNDS</b>	Maitrise Et Plus	0	0	0	0	0	0	0	2	0	0	<b>2</b>
	Bac/Licence /Ir	0	0	0	0	1	0	0	0	0	0	<b>1</b>
	D6-A1	0	0	0	1	0	0	0	0	0	0	<b>1</b>
	10è/9èecofo-A3	0	0	1	1	0	0	0	0	0	0	<b>2</b>
	Autres	0	0		0	0	0	0	0	0	0	<b>0</b>
	<b>Total</b>	<b>0</b>	<b>0</b>	<b>1</b>	<b>2</b>	<b>1</b>	<b>0</b>	<b>0</b>	<b>2</b>	<b>0</b>	<b>0</b>	<b>6</b>

Source MFPTE

**Tableau 14 : Effectifs du personnel du Ministère de la sante publique et de la lutte contre le sida dans les services personnalisés par tranche d'âge, niveau d'étude 2022**

Institution	Niveau	Moins de 25		25-34		35-44		45-54		55 et plus		Total
		F	H	F	H	F	H	F	H	F	H	
<b>CAMEBU</b>	Maitrise et Plus	0	0	1	3	0	2	0	0	0	1	<b>7</b>
	BAC/Lic/Ir	0	0	2	3	8	4	4	4	0	0	<b>25</b>
	D6-A1	0	0	4	0	7	4	6	2	6	2	<b>31</b>
	10ème/9ème ECOFO-A3	0	0	1	0	3	1	1	2	0	0	<b>8</b>
	Autres	0	0	0	0	1	2	0	7	0	6	<b>16</b>
	<b>Total</b>	<b>0</b>	<b>0</b>	<b>8</b>	<b>6</b>	<b>19</b>	<b>13</b>	<b>11</b>	<b>15</b>	<b>6</b>	<b>9</b>	<b>87</b>
<b>INSP</b>	Maitrise et Plus	0	0	3	5	6	19	4	7	1	3	<b>48</b>
	BAC/Lic/Ir	0	0	2	3	2	5	2	8	1	2	<b>25</b>
	D6-A1	0	0	0	0	2	3	10	14	3	3	<b>35</b>
	10ème/9ème ECOFO-A3	0	0	1	2	2	1	6	0	1	1	<b>14</b>
	Autres	0	0	0	2	3	11	5	13	3	13	<b>50</b>
	<b>Total</b>	<b>0</b>	<b>0</b>	<b>6</b>	<b>12</b>	<b>15</b>	<b>39</b>	<b>27</b>	<b>42</b>	<b>9</b>	<b>22</b>	<b>172</b>
<b>CNTS</b>	Maitrise et Plus	0	0	0	0	0	3	0	4	0	1	<b>8</b>
	BAC/Lic/Ir	0	0	0	2	3		1	0	0	0	<b>6</b>
	D6-A1	0	2	4	9	13	25	8	7	3	2	<b>73</b>
	10ème/9ème ECOFO-A3	0		1	1	1	7	1	5	0	5	<b>21</b>
	Autres	0	0	0	0	0	0	0	0	0	0	<b>0</b>
	<b>Total</b>	<b>0</b>	<b>2</b>	<b>5</b>	<b>12</b>	<b>17</b>	<b>35</b>	<b>10</b>	<b>16</b>	<b>3</b>	<b>8</b>	<b>108</b>
<b>PNSR</b>	Maitrise et Plus	0	0	0	0	0	1	0	1	0	1	<b>3</b>
	BAC/Lic/Ir	0	0	0	0	3	2	0	3	0	1	<b>9</b>
	D6-A1	0	0	0	0	1	1	3	1	6	3	<b>15</b>
	10ème/9ème ECOFO-A3	0	0	0	0	3	0		4	0	8	<b>15</b>
	Autres	0	0	0	0	0	0	0	0	0	0	<b>0</b>
	<b>Total</b>	<b>0</b>	<b>0</b>	<b>0</b>	<b>0</b>	<b>7</b>	<b>4</b>	<b>3</b>	<b>9</b>	<b>6</b>	<b>13</b>	<b>42</b>
<b>SEP/CNLS</b>	Maitrise et Plus	0	0	0	0	0	0	0	1		0	<b>1</b>
	BAC/Lic/Ir	0	0	0	0	0	0	0	1	3	5	<b>9</b>
	D6-A1	0	0	0	0	0	0	0	1	3	1	<b>5</b>
	10ème/9ème ECOFO-A3	0	1	0	1		1		2	3	5	<b>13</b>
	Autres	0	0	0	0	0	0	0	0	0	0	<b>0</b>
	<b>Total</b>	<b>0</b>	<b>1</b>	<b>0</b>	<b>1</b>	<b>0</b>	<b>1</b>	<b>0</b>	<b>5</b>	<b>9</b>	<b>11</b>	<b>28</b>
<b>Hôpital National</b>	Maitrise et Plus	0	0	0	0	6	4	2	0	0	1	<b>13</b>
	BAC/Lic/Ir	0	0	1	1	9	4	2	1	2	1	<b>21</b>

Institution	Niveau	Moins de 25		25-34		35-44		45-54		55 et plus		Total
		F	H	F	H	F	H	F	H	F	H	
Prince Louis Rwagasore	D6-A1	0	0	6	2	54	9	34	4	25	6	140
	10ème/9è ECOFO-A3	0	0	3	1	8	21	9	11	14	29	96
	Autres	0	0	0	0	0	0	0	0	0	0	0
	<b>Total</b>	<b>0</b>	<b>0</b>	<b>10</b>	<b>4</b>	<b>77</b>	<b>38</b>	<b>47</b>	<b>16</b>	<b>41</b>	<b>37</b>	<b>270</b>
Hôpital National HPRC	Maitrise et Plus	0	0	2	3	13	16	5	4	0	2	45
	BAC/Lic/Ir	0	0	2	2	4	12	0	2	1	2	25
	D6-A1	0	0	1	1	101	13	101	22	57	7	303
	10ème/9è ECOFO-A3	0	0	1	0	4	1	3	1	10	0	20
	Autres	0	0	0	0	10	33	13	29	8	38	131
	<b>Total</b>	<b>0</b>	<b>0</b>	<b>6</b>	<b>6</b>	<b>132</b>	<b>75</b>	<b>122</b>	<b>58</b>	<b>76</b>	<b>49</b>	<b>524</b>
Hôpital National Universitaire (CHUK)	Maitrise et Plus	0	0	0	0	5	11	8	18	1	16	59
	BAC/Lic/Ir	0	0	0		2	12	2	1	1		18
	D6-A1	0	0	14	6	130	25	83	12	61	21	352
	10ème/9è ECOFO-A3	0	0	3	3	25	22	25	39	53	43	213
	Autres	0	0	0	0	0	0	0	0	0	0	0
	<b>Total</b>	<b>0</b>	<b>0</b>	<b>17</b>	<b>9</b>	<b>162</b>	<b>70</b>	<b>118</b>	<b>70</b>	<b>116</b>	<b>80</b>	<b>642</b>
Hôpital National Police (HPNB)	Maitrise et Plus	0	0	0	1	3	7	0	0	0	1	12
	BAC/Lic/Ir	0	0	5	3	6	12	1	6	0	0	33
	D6-A1	0	0	15	6	9	22	2	16	1	0	71
	10ème/9è ECOFO-A3	0	0	0	0	1	0	0	1	0	0	2
	Autres	0	1	1	3	4	14	1	2	0	1	27
	<b>Total</b>	<b>0</b>	<b>1</b>	<b>21</b>	<b>13</b>	<b>23</b>	<b>55</b>	<b>4</b>	<b>25</b>	<b>1</b>	<b>2</b>	<b>145</b>
Hôpital National Natwe Turashoboye de Karusi	Maitrise et Plus	0	0	1	0	0	9	0	0	1	0	11
	BAC/Lic/Ir	0	0	37	13	9	1	0	0	0	0	60
	D6-A1	3	2	32	33	9	12	0	2	0	1	94
	10ème/9è ECOFO-A3					3	5	1	1	0	0	10
	Autres	3	1	14	9	16	4	3	0	0	0	50
	<b>Total</b>	<b>6</b>	<b>3</b>	<b>84</b>	<b>55</b>	<b>37</b>	<b>31</b>	<b>4</b>	<b>3</b>	<b>1</b>	<b>1</b>	<b>225</b>
CNPK	Maitrise et Plus	0	0	1	0	2	2	1	0	0	0	6
	BAC/Lic/Ir	0	0	1	0	5	2	1	0	0	0	9
	D6-A1	0	0	1	1	9	4	2	0	2	1	20
	10ème/9è ECOFO-A3	0	0	0	0	0	0	0	0	0	0	0
	Autres	0	0	0	0	0	0	0	0	0	0	0
	<b>Total</b>	<b>0</b>	<b>0</b>	<b>3</b>	<b>1</b>	<b>16</b>	<b>8</b>	<b>4</b>	<b>0</b>	<b>2</b>	<b>1</b>	<b>35</b>

Source : MSPLS

**Tableau 15 : Effectifs du personnel du Ministère du Commerce, du Transport, de l'Industrie et du Tourisme dans les services personnalisés**

STRUCTURE	Age Niveau	Moins de 25		25 -34		35 -44		45 -54		55 et plus		Total
		F	H	F	H	F	H	F	H	F	H	
<b>BBN</b>	Maitrise Et Plus	0	0	0	0	0	0	0	0	0	1	<b>1</b>
	Bac/Licence /Ir	0	0	1	2	6	8	0	11	1	4	<b>33</b>
	D6-A1	0	0	1	0	4	13	0	1	0	0	<b>19</b>
	10è/9è Ecofo-A3	0	0	1	0	0	0	1	0	0	0	<b>2</b>
	Autres	0	0	0	1	0	3	0	4	0	1	<b>9</b>
	<b>Total</b>	<b>0</b>	<b>0</b>	<b>3</b>	<b>3</b>	<b>10</b>	<b>24</b>	<b>1</b>	<b>16</b>	<b>1</b>	<b>6</b>	<b>64</b>
<b>AACB</b>	Maitrise Et Plus	0	0	0	2	0	2	0	0	0	1	<b>5</b>
	Bac/Licence /Ir	0	0	5	30	4	17	2	10	0	4	<b>72</b>
	D6-A1	0	5	6	21	16	46	14	19	4	12	<b>143</b>
	10è/9è Ecofo-A3	0	0	1	10	2	12	6	17	1	10	<b>59</b>
	Autres	0	0	0	4	0	13	0	35	0	10	<b>62</b>
	<b>Total</b>	<b>0</b>	<b>5</b>	<b>12</b>	<b>67</b>	<b>22</b>	<b>90</b>	<b>22</b>	<b>81</b>	<b>5</b>	<b>37</b>	<b>341</b>
<b>CNTA</b>	Maitrise Et Plus	0	0	0	0	0	0	1	0	0	1	<b>2</b>
	Bac/Licence /Ir	0	0	2	1	5	12	4	2	0	1	<b>27</b>
	D6-A1	0	0	4	4	5	3	3	3	2	2	<b>26</b>
	10è/9è Ecofo-A3	0	0	0	1	1	1	1	1	1	2	<b>8</b>
	Autres	0	0	0	0	1	3	0	7	0	1	<b>12</b>
	<b>Total</b>	<b>0</b>	<b>0</b>	<b>6</b>	<b>6</b>	<b>12</b>	<b>19</b>	<b>9</b>	<b>13</b>	<b>3</b>	<b>7</b>	<b>75</b>
<b>Burundi Airlines</b>	Maitrise Et Plus	0	0	0	0	0	1	0	0	0	0	<b>1</b>
	Bac/Licence /Ir	0	0	0	1	6	6	3	4	3	1	<b>24</b>
	D6-A1	0	0	2	1	35	19	17	23	5	11	<b>113</b>
	10è/9è Ecofo-A3	0	0	1	0	4	10	7	14	2	6	<b>44</b>
	Autres	0	0	0	3	4	25	0	24	1	18	<b>75</b>
	<b>Total</b>	<b>0</b>	<b>0</b>	<b>3</b>	<b>5</b>	<b>49</b>	<b>61</b>	<b>27</b>	<b>65</b>	<b>11</b>	<b>36</b>	<b>257</b>
<b>OTRACO</b>	Maitrise Et Plus	0	0	0	0	0	0	0	1	0	0	<b>1</b>
	Bac/Licence /Ir	0	0	0	0	0	2	0	1	0	4	<b>7</b>
	D6-A1	0	0	2	4	9	12	5	2	1	3	<b>38</b>
	10è/9è Ecofo-A3	0	0	0	2	5	16	7	7	0	8	<b>45</b>
	Autres	0	0	1	2	5	11	1	23	0	13	<b>56</b>
	<b>Total</b>	<b>0</b>	<b>0</b>	<b>3</b>	<b>8</b>	<b>19</b>	<b>41</b>	<b>13</b>	<b>34</b>	<b>1</b>	<b>28</b>	<b>147</b>
<b>SHTB</b>	Maitrise Et Plus	0	0	0	0	0	0	0	1	0	0	<b>1</b>
	Bac/Licence /Ir	0	0	0	0	0	0	0	2	0	0	<b>2</b>
	D6-A1	0	0	0	0	4	3	1	5	0	2	<b>15</b>
	10è/9è Ecofo-A3	0	0	0	0	0	0	0	2	0	0	<b>2</b>
	Autres	0	0	0	0	0	7	1	5	0	3	<b>16</b>
	<b>Total</b>	<b>0</b>	<b>0</b>	<b>0</b>	<b>0</b>	<b>4</b>	<b>10</b>	<b>2</b>	<b>15</b>	<b>0</b>	<b>5</b>	<b>36</b>
<b>AMPB</b>	Maitrise Et Plus	0	0	0	0	0	0	0	0	0	1	<b>1</b>
	Bac/Licence /Ir	0	0	1	2	3	2	0	3	0	0	<b>11</b>
	D6-A1	0	0	4	1	8	5	2	3	0	3	<b>26</b>
	10è/9èecofo-A3	0	0	1	0	3	3	1	1	0	0	<b>9</b>
	Autres	0	0	0	2	0	0	0	1	0	0	<b>3</b>
	<b>Total</b>	<b>0</b>	<b>0</b>	<b>6</b>	<b>5</b>	<b>14</b>	<b>10</b>	<b>3</b>	<b>8</b>	<b>0</b>	<b>4</b>	<b>50</b>
<b>LONA</b>	Maitrise Et Plus	0	0	0	0	0	0	0	0	0	0	<b>0</b>
	Bac/Licence	0	0	3	1	1	3	0	0	0	0	<b>8</b>
	D6-A1	0	0	1	5	4	1	0	0	1	0	<b>12</b>
	10è/9èecofo-A3	0	0	1	0	0	0	1	0	0	1	<b>3</b>
	Autres	0	0	0	1	0	3	1	2	1	4	<b>12</b>
	<b>Total</b>	<b>0</b>	<b>0</b>	<b>5</b>	<b>7</b>	<b>5</b>	<b>7</b>	<b>2</b>	<b>2</b>	<b>2</b>	<b>5</b>	<b>35</b>

Source : Ministère en charge du commerce

**Tableau 16 : Effectifs du personnel du Ministère de l'Éducation Nationale et de la Recherche Scientifique dans les services déconcentrés par tranche d'âge, niveau d'étude et province 2022**

STRUCTURE	Age Niveau d'étude	Moins de 25		25 -34		35 -44		45-54		55 et plus		TOTAL
		F	H	F	H	F	H	F	H	F	H	
<b>ENS</b>	Maîtrise Et Plus	0	0	0	6	4	40	5	35	3	6	<b>99</b>
	Bac/Licence	0	0	1	5	8	27	3	16	1	2	<b>63</b>
	D6-A1	0	0	7	5	22	16	16	4	1		<b>71</b>
	10è/9è Ecofo-A3	0	0	1	1	6	4	8	3	0	1	<b>24</b>
	Autres	0	0	7	7	17	13	9	8	1	12	<b>74</b>
	<b>Total</b>	<b>0</b>	<b>0</b>	<b>16</b>	<b>24</b>	<b>57</b>	<b>100</b>	<b>41</b>	<b>66</b>	<b>6</b>	<b>21</b>	<b>331</b>
<b>UB</b>	Maitrise Et Plus	0	0	6	25	14	118	23	130	19	126	<b>461</b>
	Bac/Licence	0	0	2	9	15	31	8	13	5	12	<b>95</b>
	D6-A1	0	0	20	18	81	29	42	37	16	24	<b>267</b>
	10è/9è Ecofo-A3	1	1	27	56	99	207	98	159	36	107	<b>791</b>
	Autres	0	0	0	0	1	0	1	1	9	2	<b>14</b>
	<b>Total</b>	<b>1</b>	<b>1</b>	<b>55</b>	<b>108</b>	<b>210</b>	<b>385</b>	<b>172</b>	<b>340</b>	<b>85</b>	<b>271</b>	<b>1628</b>
<b>Hôpital National Universitaire (CHUK)</b>	Maitrise et Plus	0	0	0	0	5	11	8	18	1	16	<b>59</b>
	BAC/Lic/Îr	0	0	0		2	12	2	1	1		<b>18</b>
	D6-A1	0	0	14	6	130	25	83	12	61	21	<b>352</b>
	10ème/9è ECOFO-A3	0	0	3	3	25	22	25	39	53	43	<b>213</b>
	Autres	0	0	0	0	0	0	0	0	0	0	<b>0</b>
	<b>Total</b>	<b>0</b>	<b>0</b>	<b>17</b>	<b>9</b>	<b>162</b>	<b>70</b>	<b>118</b>	<b>70</b>	<b>116</b>	<b>80</b>	<b>642</b>
<b>LPP</b>	Maitrise et Plus	ND	ND	ND	ND	ND	ND	ND	ND	ND	ND	ND
	BAC/Lic/Îr	ND	ND	ND	ND	ND	ND	ND	ND	ND	ND	ND
	D6-A1	ND	ND	ND	ND	ND	ND	ND	ND	ND	ND	ND
	10ème/9è ECOFO-A3	ND	ND	ND	ND	ND	ND	ND	ND	ND	ND	ND
	Autres	ND	ND	ND	ND	ND	ND	ND	ND	ND	ND	ND
	<b>Total</b>	ND	ND	ND	ND	ND	ND	ND	ND	ND	ND	ND

Source : Ministère de l'Éducation Nationale et de la Recherche Scientifique

**Tableau 17 : Effectif du personnel du Ministère des Affaires de la Communauté Est-Africaine, de la Jeunesse, des Sports et de la Culture dans les services personnalisés par sexe, par tranche d'âges et niveau d'études**

STRUCTURE	Ages Niveau d'étude	Moins de 25		25 -34		35 -44		45-54		55 et plus		Tot
		F	H	F	H	F	H	F	H	F	H	
		<b>CEBULAC</b>	Maîtrise Et Plus	0	0	0	0	0	0	0	0	
	Bac/Licence	0	0	1	1	0	1	0	1	0	0	<b>4</b>
	D6-A1	1	0	23	12	27	29	0	1	0	0	<b>93</b>
	10è/9è Ecofo-A3	0	0	0	0	0	2	1	3	0	0	<b>6</b>
	Autres	0	1	6	7	0	2	0	0	0	0	<b>16</b>
	<b>Total</b>	<b>1</b>	<b>1</b>	<b>30</b>	<b>20</b>	<b>27</b>	<b>34</b>	<b>1</b>	<b>5</b>	<b>0</b>	<b>1</b>	<b>120</b>
<b>ABEJ</b>	Maitrise Et Plus	0	0	0	0	0	0	0	0	0	0	<b>0</b>
	Bac/Licence	0	0	0	0	1	0	0	1	0	0	<b>2</b>
	D6-A1	0	0	0	0	1	0	0	0	0	0	<b>1</b>
	10è/9è Ecofo-A3	0	0	0	0	0	0	0	0	0	0	<b>0</b>
	Autres	0	0	0	0	0	0	0	0	0	0	<b>0</b>
	<b>Total</b>	<b>0</b>	<b>0</b>	<b>0</b>	<b>0</b>	<b>2</b>	<b>0</b>	<b>0</b>	<b>1</b>	<b>0</b>	<b>0</b>	<b>3</b>
<b>OBDA</b>	Maitrise Et Plus	0	0	0	0	0	0	0	0	0	0	<b>0</b>
	Bac/Licence	0	0	0	0	1	1	2	0	0	0	<b>4</b>
	D6-A1	0	0	2	0	2	2	0	0	0	0	<b>6</b>
	10è/9è Ecofo-A3	0	0	0	0	0	0	0	0	0	0	<b>0</b>
	Autres	0	0	0	0	0	2	0	0	0	0	<b>2</b>
	<b>Total</b>	<b>0</b>	<b>0</b>	<b>2</b>	<b>0</b>	<b>3</b>	<b>5</b>	<b>2</b>	<b>0</b>	<b>0</b>	<b>0</b>	<b>12</b>

**Source :** Ministère des Affaires de la Communauté Est Africaine, de la Jeunesse, des Sports et de la Culture

**Tableau 18 : Effectifs du personnel du Ministère en charge de la solidarité nationale dans les services personnalisés**

STRUCTURE	Age Niveau	Moins de 25		25 -34		35 -44		45 -54		55 et plus		Total
		F	H	F	H	F	H	F	H	F	H	
INSS	Maitrise Et Plus	0	0	1	3	0	1	0	1	1	0	7
	Bac/Licence /Ir	0	0	20	17	13	18	8	5	3	3	87
	D6-A1	0	1	11	10	21	11	29	5	13	8	109
	10è/9è Ecofo-A3	0	0	0	1	1	1	7	3	4	0	17
	Autres	0	0	1	3	2	20	0	18	2	10	56
	<b>Total</b>	<b>0</b>	<b>1</b>	<b>33</b>	<b>34</b>	<b>37</b>	<b>51</b>	<b>44</b>	<b>32</b>	<b>23</b>	<b>21</b>	<b>276</b>
ONPR	Maitrise Et Plus	0	0	0	1	1	1	1	0	0	0	4
	Bac/Licence /Ir	0	0	3	5	5	11	1	7	0	2	34
	D6-A1	1	0	5	9	10	8	3	3	0	0	39
	10è/9è Ecofo-A3	0	0	0	0	0	0	0	0	0	0	0
	Autres	0	0	1	3	0	6	1	3	0	1	15
	<b>Total</b>	<b>1</b>	<b>0</b>	<b>9</b>	<b>18</b>	<b>16</b>	<b>26</b>	<b>6</b>	<b>13</b>	<b>0</b>	<b>3</b>	<b>92</b>
SEP/CNPS	Maitrise Et Plus	0	0	0	0	0	0	0	0	0	1	1
	Bac/Licence /Ir	0	0	2	1	14	10	2	3	1	1	35
	D6-A1	0	0	0	0	0	0	0	0	1	0	1
	10è/9è Ecofo-A3	0	0	0	0	1	1	0	1	0	0	4
	Autres	0	0	0	0	0	0	0	0	0	0	0
	<b>Total</b>	<b>0</b>	<b>0</b>	<b>2</b>	<b>1</b>	<b>15</b>	<b>11</b>	<b>2</b>	<b>4</b>	<b>2</b>	<b>2</b>	<b>41</b>
FAPS	Maitrise Et Plus	0	0	0	0	0	0	0	0	0	0	0
	Bac/Licence /Ir	0	0	0	1	1	1	1	0	0	0	4
	D6-A1	0	0	0	2	0	0	0	0	0	0	2
	10è/9è Ecofo-A3	0	0	0	0	0	0	0	0	0	0	0
	Autres	0	0	0	0	0	0	0	0	0	0	0
	<b>Total</b>	<b>0</b>	<b>0</b>	<b>0</b>	<b>3</b>	<b>1</b>	<b>1</b>	<b>1</b>	<b>0</b>	<b>0</b>	<b>0</b>	<b>6</b>
CPDHPG	Maitrise Et Plus	0	0	0	0	0	1	0	0	0	0	1
	Bac/Licence /Ir	0	0	0	0	1	1	0	2	0	0	4
	D6-A1	0	0	0	0	1	0	1	1	0	0	3
	10è/9è Ecofo-A3	0	0	0	0	0	0	0	0	0	0	0
	Autres	0	0	0	0	0	0	0	1	0	2	3
	<b>Total</b>	<b>0</b>	<b>0</b>	<b>0</b>	<b>0</b>	<b>2</b>	<b>2</b>	<b>1</b>	<b>4</b>	<b>0</b>	<b>2</b>	<b>11</b>
CNAR	Maitrise Et Plus	0	0	0	0	0	0	0	0	0	0	0
	Bac/Licence /Ir	0	0	3	6	2	2	0	0	0	0	13
	D6-A1	0	0	3	3	4	1	6	1	3	4	25
	10è/9è Ecofo-A3	0	0	0	1	1	3	0	2	1	5	13
	Autres	0	0	0	1	6	15	8	8	3	0	41
	<b>Total</b>	<b>0</b>	<b>0</b>	<b>6</b>	<b>11</b>	<b>13</b>	<b>21</b>	<b>14</b>	<b>11</b>	<b>7</b>	<b>9</b>	<b>92</b>

STRUCTURE	Age Niveau	Moins de 25		25 -34		35 -44		45 -54		55 et plus		Total
		F	H	F	H	F	H	F	H	F	H	
<b>CNRSP</b>	Maitrise Et Plus	0	0	0	0	0	0	0	0	0	0	<b>0</b>
	Bac/Licence /Ir	0	0	0	1	2	1	1	2	0	0	<b>7</b>
	D6-A1	0	0	0	0	9	4	3	2	3	3	<b>22</b>
	10è/9èecofo-A3	0	0	0	0	3	1	4	4	2	2	<b>18</b>
	Autres	0	0	0		0	1	0	1	0	0	<b>2</b>
	<b>Total</b>	<b>0</b>	<b>0</b>	<b>0</b>	<b>1</b>	<b>14</b>	<b>7</b>	<b>8</b>	<b>9</b>	<b>5</b>	<b>5</b>	<b>49</b>
<b>CERES</b>	Maitrise Et Plus	0	0	0	1	0	0	0	0	0	0	<b>1</b>
	Bac/Licence /Ir	0	0	0	0	2	0	0	1	1	0	<b>4</b>
	D6-A1	0	0	0	1	1	0	5	3	0	0	<b>10</b>
	10è/9è Ecofo-A3	0	0	0	0	0	0	1	0	1	0	<b>2</b>
	Autres	0	0	0	1	1	0	0	0	1	2	<b>9</b>
	<b>Total</b>	<b>0</b>	<b>0</b>	<b>0</b>	<b>3</b>	<b>4</b>	<b>0</b>	<b>6</b>	<b>4</b>	<b>3</b>	<b>2</b>	<b>26</b>
<b>Projet Maison des Femmes</b>	Maitrise et Plus	0	0	0	0	0	0	0	0	0	0	<b>0</b>
	Bac/Licence /Ir	0	0	0	0	3	0	1	0	0	0	<b>4</b>
	D6-A1	0	0	0	0	1	0	1	0	0	0	<b>2</b>
	10è/9è Ecofo-A3	0	0	0	0	0	0	0	0	0	0	<b>0</b>
	Autres	0	0	0	0	0	1	2	1	0	1	<b>5</b>
	<b>Total</b>	<b>0</b>	<b>0</b>	<b>0</b>	<b>0</b>	<b>4</b>	<b>1</b>	<b>4</b>	<b>1</b>	<b>0</b>	<b>1</b>	<b>11</b>
<b>Centre Humura de Gitega</b>	Maitrise et Plus	0	0	0	0	0	0	0	0	0	0	<b>0</b>
	Bac/Licence /Ir	0	0	0	2	0	0	0	1	1	0	<b>4</b>
	D6-A1	0	0	0	1	4	3	0	0	0	1	<b>9</b>
	10è/9è Ecofo-A3	0	0	0	0	1	0	0	0	0	0	<b>1</b>
	Autres	0	0	1	2	0	0	0	0	1	0	<b>4</b>
	<b>Total</b>	<b>0</b>	<b>0</b>	<b>1</b>	<b>5</b>	<b>5</b>	<b>3</b>	<b>0</b>	<b>1</b>	<b>2</b>	<b>1</b>	<b>18</b>

Source : Ministère en charge de la solidarité Nationale



**Tableau 19 : Effectifs du personnel du Ministère de l'Hydraulique, de l'Energie et Mines dans les services personnalisés par tranche d'âge et niveau d'étude**

STRUCTURE	Age Niveau	Moins de 25		25 -34		35 -44		45 -54		55 et plus		Total F+H
		F	H	F	H	F	H	F	H	F	H	
	<b>ABER</b>	Maitrise Et Plus	0	0	0	0	0	0	0	0	0	0
Bac/Licence /Ir		0	0	2	5	<b>0</b>	13	1	1	0	1	<b>23</b>
D6-A1		0	0	1	8	9	7	0	6	0	0	<b>31</b>
10è/9è Ecofo-A3		0	0	0	0	1	1	3	5	0	2	<b>12</b>
Autres		0	0	0	12	1	8	0	17	0	3	<b>41</b>
<b>Total</b>		<b>0</b>	<b>0</b>	<b>3</b>	<b>25</b>	<b>11</b>	<b>29</b>	<b>4</b>	<b>29</b>	<b>0</b>	<b>6</b>	<b>107</b>
<b>AHAMR</b>	Maitrise Et Plus	0	0	0	0	0	0	0	0	0	0	<b>0</b>
	Bac/Licence /Ir	0	0	2	3	3	13	6	5	2	1	<b>35</b>
	D6-A1	0	0	4	11	13	15	1	16	1	6	<b>67</b>
	10è/9è Ecofo-A3	0	0	0	6	5	23	5	17	3	11	<b>70</b>
	Autres	0	0	0	0	0	0	0	0	0	0	<b>0</b>
	<b>Total</b>	<b>0</b>	<b>0</b>	<b>6</b>	<b>20</b>	<b>21</b>	<b>51</b>	<b>12</b>	<b>38</b>	<b>6</b>	<b>18</b>	<b>172</b>
<b>REGIDESO</b>	Maitrise Et Plus	0	0	0	0	0	0	0	0	0	0	<b>0</b>
	Bac/Licence /Ir	0	0	11	45	24	68	14	38	6	20	<b>226</b>
	D6-A1	9	26	38	141	46	116	32	54	13	28	<b>503</b>
	10è/9è Ecofo-A3	0	0	5	43	30	199	21	235	8	182	<b>723</b>
	Autres	0	0	0	0	0	0	0	0	0	0	<b>0</b>
	<b>Total</b>	<b>9</b>	<b>26</b>	<b>54</b>	<b>229</b>	<b>100</b>	<b>383</b>	<b>67</b>	<b>327</b>	<b>27</b>	<b>230</b>	<b>1452</b>
<b>AREEN</b>	Maitrise Et Plus	0	0	0	0	0	0	0	0	0	0	<b>0</b>
	Bac/Licence /Ir	0	0	2	3	3	4	0	3	0	2	<b>17</b>
	D6-A1	0	0	5	0	0	2	0	1	0	0	<b>8</b>
	10è/9è Ecofo-A3	0	1	1	0	0	3	1	1	0	0	<b>6</b>
	Autres	0	0	0	0	0	0	0	0	0	0	<b>0</b>
	<b>Total</b>	<b>0</b>	<b>1</b>	<b>7</b>	<b>3</b>	<b>3</b>	<b>9</b>	<b>1</b>	<b>5</b>	<b>0</b>	<b>2</b>	<b>31</b>
<b>ONATOUR</b>	Maitrise Et Plus	0	0	0	0	0	0	0	0	0	0	<b>0</b>
	Bac/Licence /Ir	0	0	4	3	1	3	0	1	0	0	<b>12</b>
	D6-A1	0	0	2	7	2	2	1	1	1	1	<b>17</b>
	10è/9èecofo-A3	0	0	0	0	0	0	0	0	1	0	<b>1</b>
	Autres	0	0	1	7	1	13	0	14	0	<b>11</b>	<b>47</b>
	<b>Total</b>	<b>0</b>	<b>0</b>	<b>7</b>	<b>17</b>	<b>4</b>	<b>18</b>	<b>1</b>	<b>16</b>	<b>2</b>	<b>12</b>	<b>77</b>
<b>OBM</b>	Maitrise Et Plus	0	0	1	1	0	0	0	0	0	0	<b>2</b>
	Bac/Licence	0	0	2	3	10	24	3	15	1	1	<b>59</b>
	D6-A1	0	0	7	3	12	5	0	3	1	0	<b>33</b>
	10è/9èecofo-A3	0	0	0	2	0	7	2	2	4	0	<b>17</b>
	Autres	0	0	1	3	1	10	0	3	0	3	<b>21</b>
	<b>Total</b>	<b>0</b>	<b>0</b>	<b>10</b>	<b>11</b>	<b>24</b>	<b>47</b>	<b>5</b>	<b>23</b>	<b>6</b>	<b>4</b>	<b>130</b>

Source : Ministère de l'Hydraulique, de l'Energie et Mines

**Tableau 20 : Effectifs du personnel du Ministère des Infrastructures, de l'Équipement et des Logements Sociaux dans les services personnalisés par tranche d'âge, niveau d'étude**

STRUCTURE	Age Niveau	Moins de 25		25 -34		35 -44		45 -54		55 et plus		Total
		F	H	F	H	F	H	F	H	F	H	F+H
<b>ARB</b>	Maitrise Et Plus	0	0	1	2	1	1	0	0	0	0	5
	Bac/Licence /Ir	0	0	4	12	4	15	4	7	0	3	49
	D6-A1	0	0	7	39	6	8	6	6	0	7	79
	10è/9è Ecofo-A3	0	0	0	2	4	3	5	10	4	3	31
	Autres	1	0	0	10	0	23	0	25	0	11	70
	<b>Total</b>	<b>1</b>	<b>0</b>	<b>12</b>	<b>65</b>	<b>15</b>	<b>50</b>	<b>15</b>	<b>48</b>	<b>4</b>	<b>24</b>	<b>234</b>
<b>OBUHA</b>	Maitrise Et Plus	0	0	1	7	0	8	0	4	0	0	20
	Bac/Licence /Ir	0	0	5	54	5	82	1	5	0	1	153
	D6-A1	0	3	12	58	7	18	1	2	1	0	102
	10è/9è Ecofo-A3	0	0		2	0	4	0	0	0	0	6
	SANS DIPLOME	0	3	5	33	4	16	0	8	0	1	70
	<b>Total</b>	<b>0</b>	<b>6</b>	<b>23</b>	<b>154</b>	<b>16</b>	<b>128</b>	<b>2</b>	<b>19</b>	<b>1</b>	<b>2</b>	<b>351</b>

Source : MIELS

**Tableau 21 : Effectifs du personnel du Ministère de la Communication et Médias dans les services personnalisés par tranche d'âge, niveau d'étude**

STRUCTURE	Age Niveau	Moins de 25		25 -34		35 -44		45 -54		55 et plus		Total
		F	H	F	H	F	H	F	H	F	H	F+H
<b>ONATEL</b>	Maitrise Et Plus	0	0	0	0	1	0	0	0	0	0	1
	Bac/Licence /Ir	0	0	0	0	2	3	0	8	0	7	20
	D6-A1	0	0	1	2	14	11	27	34	15	32	136
	10è/9è Ecofo-A3	0	0	0	0	0	34	0	18	5	5	62
	Autres	0	0	0	1	0	4	1	66	0	56	128
	<b>Total</b>	<b>0</b>	<b>0</b>	<b>1</b>	<b>3</b>	<b>17</b>	<b>52</b>	<b>28</b>	<b>126</b>	<b>20</b>	<b>100</b>	<b>347</b>
<b>POSTE</b>	Maitrise Et Plus	0	0	0	0	0	0	0	0	0	0	0
	Bac/Licence /Ir	0	0	2	0	12	12	10	2	1	3	42
	D6-A1	0	0	54	24	226	61	97	40	29	19	550
	10è/9è Ecofo-A3	0	0	4	3	29	13	30	19	4	7	109
	Autres	0	0	7	37	19	102	12	76	2	50	305
	<b>Total</b>	<b>0</b>	<b>0</b>	<b>67</b>	<b>64</b>	<b>286</b>	<b>188</b>	<b>149</b>	<b>137</b>	<b>36</b>	<b>79</b>	<b>1006</b>
<b>RTNB</b>	Maitrise Et Plus	0	0	0	0	0	3	0	1	2	1	7
	Bac/Licence /Ir	0	0	9	9	43	44	9	20	1	7	142
	D6-A1	0	0	8	14	56	52	10	19	16	13	188
	10è/9è Ecofo-A3	0	0		1	3	6	5	21	10	9	55
	Autres	0	0	1	2	2	11	2	9	1	6	34
	<b>Total</b>	<b>0</b>	<b>0</b>	<b>18</b>	<b>26</b>	<b>104</b>	<b>116</b>	<b>26</b>	<b>70</b>	<b>30</b>	<b>36</b>	<b>426</b>
<b>CIEP</b>	Maitrise Et Plus	0	0	0	0	0	0	0	0	0	0	0
	Bac/Licence /Ir	0	0	1	0	0	2	1	1	0	0	5
	D6-A1	0	0	4	0	1	2	1	1	0	0	9
	10è/9è Ecofo-A3	0	0	0	0	0	0	0	0	0	0	0

STRUCTURE	Age Niveau	Moins de 25		25 -34		35 -44		45 -54		55 et plus		Total
		F	H	F	H	F	H	F	H	F	H	F+H
	Autres	0	0	1	1	0	2	0	2	0	0	6
	<b>Total</b>	<b>0</b>	<b>0</b>	<b>6</b>	<b>1</b>	<b>1</b>	<b>6</b>	<b>2</b>	<b>4</b>	<b>0</b>	<b>0</b>	<b>20</b>
<b>ABP</b>	Maitrise Et Plus	0	0	0	0	0	1	0	0	0	0	1
	Bac/Licence /Ir	0	0	1	6	2	8	1	7	0	1	26
	D6-A1	0	0	0	2	2	1	1	0	7	11	24
	10è/9èecofo-A3	0	0	0	0	0	0	0	1	0	1	2
	Autres	0	2	0	1	0	1	1	4	0	3	12
	<b>Total</b>	<b>0</b>	<b>2</b>	<b>1</b>	<b>9</b>	<b>4</b>	<b>11</b>	<b>3</b>	<b>12</b>	<b>7</b>	<b>16</b>	<b>65</b>
<b>DGPPB</b>	Maitrise Et Plus	0	0	0	0	0	1	1	2	1	0	5
	Bac/Licence /Ir	0	0	9	10	10	18	0	3	3	1	54
	D6-A1	0	0	4	8	4	15	2	4	2	5	44
	10è/9èecofo-A3	0	0	0	1	6	1	3	0	5	2	18
	Autres	0	0	0	0	0	0	1	7	1	2	11
	<b>Total</b>	<b>0</b>	<b>0</b>	<b>13</b>	<b>19</b>	<b>20</b>	<b>35</b>	<b>7</b>	<b>16</b>	<b>12</b>	<b>10</b>	<b>132</b>
<b>SETIC</b>	Maitrise Et Plus	0	0	0	0	0	0	1	0	0	0	1
	Bac/Licence /Ir	0	0	1	0	0	0	2	0	0	0	3
	D6-A1	0	0	0	0	0	0	0	0	0	0	0
	10è/9èecofo-A3	0	0	0	0	0	0	0	0	0	0	0
	Autres	0	0	0	1	0	0	0	0	0	0	1
	<b>Total</b>	<b>0</b>	<b>0</b>	<b>1</b>	<b>1</b>	<b>0</b>	<b>0</b>	<b>3</b>	<b>0</b>	<b>0</b>	<b>0</b>	<b>5</b>

Source : Ministère de la Communication et Médias

**Tableau 22 : Effectifs du personnel du Ministère des Finances, du Budget et de la Planification et du Développement dans les services personnalisés par tranche d'âge et niveau d'étude**

STRUCTURE	Age Niveau	Moins de 25		25 -34		35 -44		45 -54		55 et plus		Total
		F	H	F	H	F	H	F	H	F	H	
<b>ARCA</b>	Maitrise Et Plus	0	0	0	0	1	1	0	0	0	0	2
	Bac/Licence /Ir	0	0	0	1	1	3	3	0	1	0	9
	D6-A1	0	0	0	0	0	1	1	1	0	0	3
	10è/9è Ecofo-A3	0	0	0	0	1	0	0	0	0	0	1
	Autres	0	0	0	0	1	1	0	0	0	1	3
	<b>Total</b>	<b>0</b>	<b>0</b>	<b>0</b>	<b>1</b>	<b>4</b>	<b>6</b>	<b>4</b>	<b>1</b>	<b>1</b>	<b>1</b>	<b>18</b>
<b>ARMP</b>	Maitrise Et Plus	0	0	0	0	0	0	0	0	0	0	0
	Bac/Licence /Ir	0	0	1	1	1	3	1	2	0	0	9
	D6-A1	0	0	0	0	1	0	1	1	0	0	3
	10è/9è Ecofo-A3	0	0	0	0	0	0	0	0	0	0	0
	Autres	0	0	0	0	0	4	0	0	0	0	4
	<b>Total</b>	<b>0</b>	<b>0</b>	<b>1</b>	<b>1</b>	<b>2</b>	<b>7</b>	<b>2</b>	<b>3</b>	<b>0</b>	<b>0</b>	<b>16</b>
<b>OBR</b>	Maitrise Et Plus	0	0	0	1	2	0	0	0	0	0	3
	Bac/Licence /Ir	0	0	55	86	88	275	29	72	5	13	623
	D6-A1	0	0	13	36	58	63	77	58	19	13	337
	10è/9è Ecofo-A3	0	3	10	27	5	44	3	30	1	8	131
	Autres	0	0	0	0	0	0	0	0	0	0	0

STRUCTURE	Age Niveau	Moins de 25		25 -34		35 -44		45 -54		55 et plus		Total
		F	H	F	H	F	H	F	H	F	H	
	<b>Total</b>	<b>0</b>	<b>3</b>	<b>78</b>	<b>150</b>	<b>153</b>	<b>382</b>	<b>109</b>	<b>160</b>	<b>25</b>	<b>34</b>	<b>1094</b>
<b>INSBU</b>	Maitrise Et Plus	0	0	0	1	2	2		4			9
	Bac/Licence /Ir	0	0	9	20	3	13	4	11	1	2	63
	D6-A1	0	0	0	0	10	16	26	27	2	4	85
	10è/9è Ecofo-A3	0	0	0	0	0	1	6		0		7
	Autres	0	0	1	4	3	1	0	2	3	0	14
	<b>Total</b>	<b>0</b>	<b>0</b>	<b>10</b>	<b>25</b>	<b>18</b>	<b>33</b>	<b>36</b>	<b>44</b>	<b>6</b>	<b>6</b>	<b>178</b>
<b>FIGA</b>	Maitrise Et Plus	0	0	0	0	0	2	0	0	0	0	<b>2</b>
	Bac/Licence /Ir	0	0	1	1	2	3	0	0	0	0	<b>7</b>
	D6-A1	0	0	0	2	2	0	0	0	0	0	<b>4</b>
	10è/9è Ecofo-A3	0	0	0	0	0	0	0	0	0	0	<b>0</b>
	Autres	0	0	0	0	0	0	0	0	0	0	<b>0</b>
	<b>Total</b>	<b>0</b>	<b>0</b>	<b>1</b>	<b>3</b>	<b>4</b>	<b>5</b>	<b>0</b>	<b>0</b>	<b>0</b>	<b>0</b>	<b>13</b>
<b>ARCP</b>	Maitrise Et Plus	0	0	0	1	0	0	0	1	0	0	<b>2</b>
	Bac/Licence /Ir	0	0	0	3	1	1	0	1	0	0	<b>6</b>
	D6-A1	0	0	1	0	1	1	0	0	0	0	<b>3</b>
	10è/9è Ecofo-A3	0	0	0	1	0	0	0	0	0	0	<b>1</b>
	Autres	0	0	0	0	0	0	0	0	0	0	<b>0</b>
	<b>Total</b>	<b>0</b>	<b>0</b>	<b>1</b>	<b>5</b>	<b>2</b>	<b>2</b>	<b>0</b>	<b>2</b>	<b>0</b>	<b>0</b>	<b>12</b>

Source : Ministère des Finances, du Budget et de la Planification et du Développement

**Tableau 23 : Effectifs du personnel du Ministère de l'intérieur, du développement communautaire et de la sécurité publique dans les services personnalisés par tranche d'âge et niveau d'étude**

STRUCTURE	Age Niveau	Moins de 25		25 -34		35 -44		45 -54		55 et plus		Total
		F	H	F	H	F	H	F	H	F	H	
<b>ANACOOP</b>	Maitrise et plus	0	0	0	0	1	0	0	1	0	0	<b>2</b>
	BACIII/licences	0	0	0	0	15	4	3	1	0	0	<b>23</b>
	D6-A1	0	0	2	6	2	2	23	1	0	0	<b>36</b>
	10ém/9émEcofo	0	0	0	0	0	0	0	0	0	0	<b>0</b>
	Autres	0	0	0	0	0	0	0	0	0	0	<b>0</b>
	<b>Total</b>	<b>0</b>	<b>0</b>	<b>2</b>	<b>8</b>	<b>18</b>	<b>6</b>	<b>26</b>	<b>3</b>	<b>0</b>	<b>0</b>	<b>63</b>
<b>FONIC</b>	Maitrise et plus	0	0	0	0	0	0	0	0	0	0	<b>0</b>
	BACIII/licences	0	0	1	0	5	1	11	3	0	0	<b>21</b>
	D6-A1	0	0	1	2	2	4	3	1	0	0	<b>13</b>
	10ém/9émEcofo	0	0	0	0	1	0	3	1	0	0	<b>5</b>
	Autres	0	0	0	0	5	1	1	0	0	0	<b>7</b>
	<b>Total</b>	<b>0</b>	<b>0</b>	<b>2</b>	<b>2</b>	<b>13</b>	<b>6</b>	<b>18</b>	<b>5</b>	<b>0</b>	<b>0</b>	<b>46</b>
<b>FMCR</b>	Maitrise et plus	0	0	0	0	0	0	0	3	0	0	<b>3</b>
	BACIII/licences	0	0	0	1	0	2	0	1	0	0	<b>4</b>
	D6-A1	1	0	0	0	0	1	0	0	0	0	<b>2</b>
	10ém/9émEcofo	0	0	0	0	0	0	1	1	0	0	<b>2</b>
	Autres	0	0	0	0	0	0	0	1	0	0	<b>1</b>
	<b>Total</b>	<b>1</b>	<b>0</b>	<b>0</b>	<b>1</b>	<b>0</b>	<b>3</b>	<b>1</b>	<b>6</b>	<b>0</b>	<b>0</b>	<b>12</b>

Source : Ministère en charge de l'intérieur

**Tableau 24 : Effectifs du personnel du Ministère de l'Environnement, de l'Agriculture et de l'Elevage dans les services personnalisés par tranche d'âge et niveau d'étude**

STRUCTURE	Age Niveau	Moins de 25		25 -34		35 -44		45 -54		55 et plus		Total
		F	H	F	H	F	H	F	H	F	H	
<b>COGERCO</b>	Maitrise et Plus	0	0	0	0	0	0	0	0	0	0	<b>0</b>
	Bac/Lic /Ir	0	0	0	0	1	5	1	4	0	1	<b>12</b>
	D6-A1	0	0	3	5	4	2	1	3	0	2	<b>20</b>
	10è/9è Ecofo-A3	0	0	0	1	0	2	2	17	1	21	<b>44</b>
	Autres	0	0	0	0	0	9	0	15	0	7	<b>31</b>
	<b>Total</b>	<b>0</b>	<b>0</b>	<b>3</b>	<b>6</b>	<b>5</b>	<b>18</b>	<b>4</b>	<b>39</b>	<b>1</b>	<b>31</b>	<b>107</b>
<b>ONCCS</b>	Maitrise et Plus	0	0	0	0	0	0	0	0	0	1	<b>1</b>
	Bac/Lic /Ir	0	0	1	0	1	4	0	8	0	0	<b>14</b>
	D6-A1	0	1	0	3	3	6	0	3	0	1	<b>17</b>
	10è/9è Ecofo-A3	0	0	0	0	0	0	0	0	0	0	<b>0</b>
	Autres	0	0	0	0	0	2	0	3	0	0	<b>5</b>
	<b>Total</b>	<b>0</b>	<b>1</b>	<b>1</b>	<b>3</b>	<b>4</b>	<b>12</b>	<b>0</b>	<b>14</b>	<b>0</b>	<b>2</b>	<b>37</b>
<b>SOSUMO</b>	Maitrise et Plus	0	0	0	1	0	0	0	0	0	0	<b>1</b>
	Bac/Lic /Ir	0		8	15	2	27	1	9	0	8	<b>70</b>
	D6-A1	1	0	3	44	16	51	15	40	7	18	<b>195</b>
	10è/9è Ecofo-A3	0	0	4	6	6	22	6	61	4	41	<b>150</b>
	Autres	0	1	0	6	4	41	3	72	2	29	<b>158</b>
	<b>Total</b>	<b>1</b>	<b>1</b>	<b>15</b>	<b>72</b>	<b>28</b>	<b>141</b>	<b>25</b>	<b>182</b>	<b>13</b>	<b>96</b>	<b>574</b>
<b>IGEBU</b>	Maitrise et Plus	0	0	0	0	0	2	0	1	0	1	<b>4</b>
	Bac/Lic /Ir	0	0	9	11	1	11	3	3	0	5	<b>43</b>
	D6-A1	0	0	13	19	16	11	9	15	3	8	<b>94</b>
	10è/9è Ecofo-A3	0	0	1	3	8	4	9	3	0	3	<b>31</b>
	Autres	0	0	0	0	0	0	0	0	0	0	<b>0</b>
	<b>Total</b>	<b>0</b>	<b>0</b>	<b>23</b>	<b>33</b>	<b>25</b>	<b>28</b>	<b>21</b>	<b>22</b>	<b>3</b>	<b>17</b>	<b>172</b>
<b>OBPE</b>	Maitrise et Plus	<b>0</b>	<b>0</b>	<b>0</b>	<b>0</b>	<b>0</b>	<b>4</b>	<b>0</b>	<b>3</b>	<b>0</b>	<b>1</b>	<b>8</b>
	Bac/Lic /Ir	0	0	2	3	6	22	2	17	4	5	<b>61</b>
	D6-A1	0	0	7	28	25	47	16	21	6	11	<b>161</b>
	10è/9è Ecofo-A3	0	0	3	38	4	23	13	5	6	12	<b>104</b>
	Autres	1	4	1	36	1	117	1	104	0	65	<b>330</b>
	<b>Total</b>	<b>1</b>	<b>4</b>	<b>13</b>	<b>105</b>	<b>36</b>	<b>213</b>	<b>32</b>	<b>150</b>	<b>16</b>	<b>94</b>	<b>664</b>
<b>SRDI</b>	Maitrise et Plus	0	0	0	0	0	0	0	0	0	0	<b>0</b>
	Bac/Lic /Ir	0	0	2	0	1	0	1	5	0	0	<b>12</b>
	D6-A1	0	0	0	0	0	0	1	5	0	0	<b>6</b>
	10è/9è Ecofo-A3	0	0	9	0	0	1	5	7	0	0	<b>22</b>
	Autres	0	0	4	1	0	49	0	26	6	8	<b>94</b>

STRRICTURE	Age Niveau	Moins de 25		25 -34		35 -44		45 -54		55 et plus		Total
		F	H	F	H	F	H	F	H	F	H	
	<b>Total</b>		0	0	15	1	1	50	7	44	6	10
<b>ODECA</b>	Maitrise et Plus	0	0	0	0	0	0	0	0	0	0	0
	Bac/Lic /Ir	0	0	0	0	4	8	2	6	0	1	21
	D6-A1	0	0	0	5	6	5	5	1	0	0	22
	10è/9è Ecofo-A3	0	0	3	1	2	1	1	2	2	2	14
	Autres	0	0	0	1	0	7	0	8	0	4	20
	<b>Total</b>	0	0	3	7	12	21	8	17	2	7	77
<b>ISABU</b>	Maitrise et Plus	0	0	1	3	1	10	4	13	0	3	35
	Bac/Lic /Ir	0	0	2	7	6	13	12	10	8	8	66
	D6-A1	0	0	14	22	28	32	14	11	10	39	170
	10è/9è Ecofo-A3	0	0	0	3	2	0	10	4	4	21	44
	Autres	0	0	0	13	3	7	0	16	10	24	73
	<b>Total</b>	0	0	17	48	40	62	40	54	32	95	388
<b>OTB</b>	Maitrise et Plus	0	0	0	0	0	3	0	3	0	1	7
	Bac/Lic /Ir	0	0	3	5	3	15	2	31	1	11	71
	D6-A1	0	1	33	31	48	37	15	40	4	22	231
	10è/9è Ecofo-A3	0	0	1	6	17	32	36	71	19	64	246
	Autres	0	1	3	13	9	41	10	53	4	46	180
	<b>Total</b>	0	2	40	55	77	128	63	198	28	144	735
<b>OHP</b>	Maitrise et Plus	0	0	0	0	0	0	0	0	0	0	0
	Bac/Lic /Ir	0	0	0	0	1	5	1	4	0	1	12
	D6-A1	0	0	4	2	3	11	6	7	0	1	34
	10è/9è Ecofo-A3	0	0	0	2	0	0	3	7	0	3	15
	Autres	0	0	0	0	1	3	0	2	0	3	9
	<b>Total</b>	0	0	4	4	5	19	10	20	0	8	70
<b>ANAGESSA</b>	Maitrise et Plus	ND	ND	ND	ND	ND	ND	ND	ND	ND	ND	ND
	Bac/Lic /Ir	ND	ND	ND	ND	ND	ND	ND	ND	ND	ND	ND
	D6-A1	ND	ND	ND	ND	ND	ND	ND	ND	ND	ND	ND
	10è/9è Ecofo-A3	ND	ND	ND	ND	ND	ND	ND	ND	ND	ND	ND
	Autres	ND	ND	ND	ND	ND	ND	ND	ND	ND	ND	ND
	<b>Total</b>	ND	ND	ND	ND	ND	ND	ND	ND	ND	ND	ND

Source : Ministère de l'Environnement, de l'Agriculture et de l'Elevage

## II.5. Personnel régis par le statut général des fonctionnaires payés au 31 décembre

**Tableau 25 : Répartition du personnel sous statut payé par la fonction publique par Ministère au 31 décembre**

Année Ministère	2019			2020			2021			2022		
	F	M	TOTAL	F	M	TOTAL	F	M	TOTAL	F	M	TOTAL
Secrétariat Général du Gouvernement	9	1	10	7	1	8	7	9	16	7	1	8
Affaires Etrangères et de la coopération au développement	77	85	162	82	87	169	82	82	164	102	93	195
Intérieur, Développement communautaire et Sécurité Publique	191	556	747	186	506	692	232	535	767	229	673	902
Finances, Budget et planification économique	178	193	371	164	164	328	160	151	311	158	149	307
Justice	1393	1422	2815	1369	1335	2704	1334	1302	2636	1318	1270	2588
Solidarité Nationale, Affaires sociales, Droits de la Personne Humaine, du Genre	85	54	139	73	53	126	72	52	124	70	47	117
Education Nationale et de la recherche scientifique	32994	45197	78191	33912	46283	80195	34411	46818	81229	34811	47501	82312
Infrastructures, de l'équipement et des logements sociaux	97	192	289	97	178	275	90	165	255	98	167	265
Affaires de la Communauté Est Africaines, jeunesse, sports et culture	37	38	75	38	34	72	107	74	181	101	108	209
Santé Publique et de la Lutte Contre le SIDA	4136	3969	8105	4151	3989	8140	4232	4100	8332	4340	4175	8515
Environnement, de l'agriculture et de l'élevage	324	1152	1476	316	1125	1441	308	1095	1403	320	1029	1349
Commerce, transport, industrie et Tourisme	65	93	158	68	69	137	81	203	284	105	90	195
Communication, technologies de l'information et Médias	11	9	20	13	10	23	29	24	53	30	24	54
Fonction Publique du Travail Et de l'Emploi	281	212	493	278	205	483	273	82	355	285	213	498
Hydraulique, de l'Energie Et Mines	19	69	88	33	78	111	31	108	139	34	71	105
<b>Total</b>	<b>39897</b>	<b>53242</b>	<b>93139</b>	<b>40787</b>	<b>54117</b>	<b>94904</b>	<b>41449</b>	<b>54800</b>	<b>96249</b>	<b>42011</b>	<b>55612</b>	<b>97623</b>

Source : Centre de Traitement Informatique

**Tableau 26 : Effectif du personnel sous contrat payé par la fonction publique par Ministère et sexe au 31 décembre**

Ministère \ Sexe	2019			2020			2021			2022		
	F	M	TOTAL	F	M	TOTAL	F	M	TOTAL	F	M	TOTAL
Secrétariat général du gouvernement	1	8	9	1	9	10	1	7	8	1	6	7
Affaires Etrangères et de la coopération au développement	7	34	41	7	30	37	4	35	39	4	38	42
Intérieur, Développement communautaire et Sécurité Publique	21	79	100	21	69	90	20	73	93	20	72	92
Finances, Budget et planification économique	3	28	31	3	26	29	2	26	28	3	26	29
Justice	41	561	602	45	538	583	47	506	553	49	485	534
Solidarité Nationale, Affaires sociales, Droits de la Personne Humaine, du Genre	28	36	64	26	34	60	28	33	61	26	35	61
Education Nationale et de la recherche scientifique	287	1352	1639	275	1 201	1476	267	1195	1462	259	1180	1439
Infrastructures, de l'équipement et des logements sociaux	34	126	160	36	118	154	38	123	161	41	141	182
Affaires de la Communauté Est Africaines, jeunesse, sports et culture	0	10	10	0	8	8	27	77	104	27	77	104
Santé publique et de la lutte contre le SIDA	701	1394	2095	701	1365	2066	693	1317	2010	676	1278	1954
Environnement, de l'agriculture et de l'élevage	253	2763	3016	256	2 680	2936	249	2640	2889	266	2670	2936
Commerce, transport, industrie et Tourisme	3	18	21	4	17	21	8	29	37	7	41	48
Hydraulique, de l'Energie et Mines	6	20	26	6	15	21	4	13	17	4	10	14
Fonction Publique du Travail et de l'Emploi	7	76	83	4	75	79	4	69	73	5	75	80
Communication, technologies de l'information et Médias	0	0	0	36	118	154	2	9	11	2	10	12
<b>TOTAL</b>	<b>1426</b>	<b>6603</b>	<b>8029</b>	<b>1512</b>	<b>6452</b>	<b>7964</b>	<b>1394</b>	<b>6152</b>	<b>7546</b>	<b>1390</b>	<b>6142</b>	<b>7532</b>

**Source :** Centre de Traitement Informatique



**Tableau 27 : Répartition du personnel de la catégorie de direction par grade**

Année Grade	2016	2017	2018	2019	2020	2021	2022
<b>C I</b>	1 822	1 967	2 265	2 473	2 757	2 916	2757
<b>C II</b>	5 444	6 567	8 278	9 117	10 409	11 037	10409
<b>C III</b>	1 351	1 339	1 330	1 332	1 312	1 295	1312
<b>C IV</b>	710	699	675	657	637	608	637
<b>C V</b>	341	335	326	323	298	292	298
<b>C VI</b>	169	160	154	143	131	130	131
<b>C VII</b>	93	81	77	73	58	45	58
<b>C VIII</b>	39	31	24	16	5	1	5
<b>C IX</b>	1	0	0	0	0	0	0
<b>TOT</b>	<b>9.970</b>	<b>11.179</b>	<b>13.129</b>	<b>14.134</b>	<b>15.607</b>	<b>16.324</b>	<b>17629</b>

Source : Centre de Traitement Informatique (CTI)

**Tableau 28 : Répartition du personnel de la catégorie de collaboration par grade**

Année Grade	2016	2017	2018	2019	2020	2021	2022
<b>A I</b>	2 970	3 048	3 254	3 218	3 443	3 463	3 443
<b>A II</b>	37 913	34 543	32 441	31 191	32 140	32 654	32 140
<b>A III</b>	13 934	16.025	17 042	17 868	18 212	18 434	18 212
<b>A IV</b>	9 903	9 606	9 358	9 143	8 970	8 889	8 970
<b>A V</b>	5 627	5 527	5 456	5 340	5 244	5 174	5 244
<b>A VI</b>	2 651	2 607	2 573	2 527	2 456	2 412	2456
<b>A VII</b>	1 547	1 511	1 488	1 430	1 381	1 335	1381
<b>A VIII</b>	795	755	701	626	487	369	487
<b>A IX</b>	289	221	137	86	19	3	19
<b>TOT</b>	<b>75 629</b>	<b>73 843</b>	<b>72 450</b>	<b>71 362</b>	<b>72 352</b>	<b>72 733</b>	<b>72 352</b>

Source : Centre de Traitement Informatique (CTI)

**Tableau 29 : Répartition du personnel de la catégorie d'exécution par grade**

Année Grade	2016	2017	2018	2019	2020	2021	2022
<b>E1</b>	1 625	1 596	1 574	1 541	1 496	1 563	1576
<b>E2</b>	2 185	2 180	2 163	2 160	2 152	2 127	1 496
<b>E3</b>	839	820	808	795	770	762	2 152
<b>E4</b>	581	578	565	562	543	532	770
<b>E5</b>	563	528	507	487	465	452	543
<b>E6</b>	197	189	178	164	147	134	465
<b>E7</b>	41	35	34	28	26	14	147
<b>E8</b>	20	18	13	11	7	5	26
<b>E9</b>	15	13	7	4	0	0	7
<b>TOTAL</b>	<b>6 066</b>	<b>5 957</b>	<b>5 849</b>	<b>5 752</b>	<b>5 606</b>	<b>5 589</b>	<b>7 182</b>

Source : Centre de Traitement Informatique (CTI)

**Tableau 30 : Répartition des magistrats par grade**

Année Grade	2015	2016	2017	2018	2019	2020	2021	2022
<b>G1</b>	61	75	68	66	65	62	57	62
<b>G2</b>	13	11	8	7	8	10	11	10
<b>G3</b>	26	20	16	15	16	15	12	15
<b>G4</b>	25	22	29	28	33	38	38	38
<b>G5</b>	22	21	18	20	20	19	18	19
<b>G6</b>	29	25	28	29	36	34	37	34
<b>G7</b>	66	70	75	74	86	94	92	94
<b>G8</b>	165	161	148	148	145	142	142	142
<b>G9</b>	185	186	181	179	175	161	160	161
<b>G10</b>	235	337	373	398	401	401	383	401
<b>G11</b>	228	231	220	216	211	203	195	203
<b>G12</b>	119	117	123	118	125	133	128	133
<b>G13</b>	82	82	79	85	88	84	82	84
<b>G14</b>	108	115	129	121	119	130	129	130
<b>TOTAL</b>	<b>1364</b>	<b>1473</b>	<b>1495</b>	<b>1 504</b>	<b>1 528</b>	<b>1 526</b>	<b>1 484</b>	<b>1526</b>

Source : Centre de Traitement Informatique (CTI)

## II.6. Recrutements dans la fonction publique

**Tableau 31 : Recrutement des fonctionnaires et agents contractuels à la fonction publique par régime statutaire au 31 décembre 2022**

Régime Statutaire \ Année	2017	2018	2019	2020	2021	2022
<b>Sous-statut</b>	567	1 737	1 077	3 502	2182	2422
<b>Sous-contrat</b>	187	92	170	171	124	244
<b>Total</b>	<b>754</b>	<b>1829</b>	<b>1247</b>	<b>3673</b>	<b>2306</b>	<b>2666</b>

**Source :** Direction du recrutement et des contrôles des effectifs

**Tableau 32 : Recrutement des nouveaux agents à la fonction publique par catégorie (sous-statut)**

Catégorie \ Année	2018	2019	2020	2021	2022
<b>Direction</b>	1110	727	1471	1027	992
<b>Collaboration</b>	619	347	2028	1093	1421
<b>Exécution</b>	8	3	3	62	9
<b>Total</b>	<b>1737</b>	<b>1077</b>	<b>3 502</b>	<b>2182</b>	<b>2422</b>

**Source :** Direction du recrutement et des contrôles des effectifs

**Tableau 33 : Recrutement des agents sous-contrats par sexe et Ministère**

Ministère \ Sexe	2019			2020			2021			2022		
	F	H	TOT	F	H	TOT	F	H	TOT	F	H	TOT
Secrétariat général du gouvernement	0	0	0	0	1	1	0	0	0	0	0	0
Intérieur, du développement communautaire et de la sécurité publique	1	4	5	0	5	5	0	1	1	1	1	2
Justice	8	19	27	6	12	18	2	8	10	26	3	29
Finances, du budget et de la planification économique	0	0	0	0	1	1	0	0	0	0	0	0

Ministère \ Sexe	2019			2020			2021			2022		
	F	H	TOT	F	H	TOT	F	H	TOT	F	H	TOT
Affaires étrangères et de la coopération au développement	1	0	1	11	11	22	0	3	3	3	2	5
Education nationale et de la recherche scientifique	5	10	15	2	16	18	3	35	38	36	3	39
Santé publique et de la lutte contre le SIDA	11	33	44	12	51	63	12	17	29	18	2	20
Environnement, de l'agriculture et de l'élevage	17	45	62	10	33	43	1	3	4	72	19	91
Infrastructures, de l'équipement et des logements sociaux	0	2	2	1	0	1	7	31	38	31	3	34
Fonction publique, du travail et de l'emploi	0	3	3	0	3	3	0	0	0	4	1	5
Hydraulique, énergie et mines	0	0	0	1	5	6	0	0	0	0	0	0
Commerce, du transport, de l'industrie et du tourisme	1	1	2	31	3	34	0	0	0	14		14
Affaires de la communauté est africaine, de la jeunesse, du sport et de la culture	3	5	8	1	1	2	0	0	0	1	0	1
Solidarité nationale, des affaires sociales, des droits de la personne humaine et du genre	0	0	0	0	0	0	1	0	1	1	0	1
Communication, technologies de l'information et médias	0	1	1	0						3	0	3
<b>TOTAL</b>	<b>43</b>	<b>123</b>	<b>170</b>	<b>75</b>	<b>143</b>	<b>218</b>	<b>26</b>	<b>98</b>	<b>124</b>	<b>419</b>	<b>68</b>	<b>487</b>

**Source :** Direction du recrutement et des contrôles des effectifs

**Tableau 34 : Recrutement des fonctionnaires par ministère et par catégorie et sexe (sous statut) en 2022**

Structure	Direction			Collaboration			Exécution			Tot général		
	H	F	TOT	H	F	TOT	H	F	TOT	H	F	T
Secrétariat de l'état	0	0	0	0	0	0	0	0	0	0	0	0
Intérieur, du développement communautaire et de la sécurité publique	3	3	6	0	1	1	0	0	0	3	4	7
Justice	10	6	16	2	9	11	0	0	0	12	15	27
Finances, budget et de la planification économique	5	2	7	0	0	0	0	0	0	5	2	7
Affaires étrangères et de coopération au développement	5	3	8	2	1	3	0	0	0	7	4	11
Education nationale et de la recherche scientifique	641	125	766	589	532	1121	0	0	0	1230	657	1887
Santé publique et de la lutte contre le SIDA	70	62	132	146	96	242	2	1	3	218	159	377
Environnement, de l'agriculture et de l'élevage	3	1	4	1	2	3	0	0	0	4	3	7
Infrastructures, de l'équipement et des logements sociaux	5	1	6	4	3	7	4	0	4	9	4	13
Fonction publique, du travail et de l'emploi	12	10	22	5	11	16	0	0	0	17	21	38
Hydraulique, de l'énergie et des mines	0	0	0	0	0	0	0	0	0	0	0	0
Commerce, du transport, de l'industrie et du tourisme	12	10	22	5	10	12	0	2	2	17	22	39

Sexe Structure	Direction			Collaboration			Exécution			Tot général		
	H	F	TOT	H	F	TOT	H	F	TOT	H	F	T
Affaires de la communauté est africaine, de la jeunesse, des sports et de la culture	0	0	0	0	0	0	0	0	0	0	0	0
Solidarité nationale, des affaires sociales, des droits de la personne humaine et du genre	0	0	0	0	1	1	0	0	0	0	1	1
Communication, des technologies de l'information et des médias	2	1	3	0	1	1	0	0	0	2	2	4
<b>TOTAL</b>	<b>768</b>	<b>224</b>	<b>992</b>	<b>754</b>	<b>667</b>	<b>1421</b>	<b>6</b>	<b>3</b>	<b>9</b>	<b>1524</b>	<b>894</b>	<b>2418</b>

**Tableau 35 : Recrutement par concours, ministère, sexe et année considérée**

Ministère	2021					2022				
	Nouveau poste		Remplacement		Tot	Nouveau poste		Remplacement		Tot
	H	F	H	F	F+H	H	F	H	F	H+F
Intérieur, du développement communautaire et de la sécurité publique	6	8	3	1	18	2	2	2	3	9
Justice	0	6	4	7	17	1	0	37	18	56
Finances, budget et de la planification économique	1	3	7		20	0	0	5	2	7
Affaires étrangères et de coopération au développement	0	0			22	0	0	10	6	16
Education nationale et de la recherche scientifique	369			420	943	0	0	643	506	1149
Santé publique et de la lutte contre le sida			67	65	132	2	0	75	97	174
Environnement, de l'agriculture et de l'élevage	0	1	2	7	10	1	1	75	21	98
Infrastructures, de l'équipement et des logements sociaux	19	50	0	1	70	41	8	3	3	55
Fonction publique, du travail et de l'emploi	0	0	0	1	1	6	2	15	20	43

Ministère	2021					2022				
	Nouveau poste		Remplacement		Tot	Nouveau poste		Remplacement		Tot
	H	F	H	F	F+H	H	F	H	F	H+F
Hydraulique, de l'énergie et des mines	0	3	1	1	5	0	0	0	0	0
Commerce, du transport, de l'industrie et du tourisme	0	0	0	1	1	31	22	0	0	53
Affaires de la communauté est africaine, de la jeunesse, des sports et de la culture	0	0	1	2	3	1	0	0	0	1
Solidarité nationale, des affaires sociales, des droits de la personne humaine et du genre	0	1	3	3	7	0	0	1	1	2
Communication, des technologies de l'information et des médias	0	0	0	0		0	0	5	2	7
<b>TOTAL</b>	<b>26</b>	<b>72</b>	<b>464</b>	<b>617</b>	<b>1081</b>	<b>85</b>	<b>35</b>	<b>871</b>	<b>679</b>	<b>1670</b>

**Tableau 36 : Recrutement des fonctionnaires sans concours par ministère et sexe en 2022**

MINISTERE	NOUVEAU POSTE 2022			REPLACEMENT 2022		
	H	F	F+H	H	F	F+H
Intérieur, du développement communautaire et de la sécurité publique	2	2	4	2	3	5
Justice	1	0	1	37	18	55
Finances, budget et de la planification économique	0	0	0	5	2	7
Affaires étrangères et de coopération au développement	0	0	0	10	6	16
Education nationale et de la recherche scientifique	43	12	55	643	506	1149
Santé publique et de la lutte contre le SIDA	32	34	66	75	97	172
Environnement, de l'agriculture et de l'élevage	1	1	2	75	21	96
Infrastructures, de l'équipement et des logements sociaux	41	8	49	3	3	6
Fonction publique, du travail et de l'emploi	6	2	8	15	20	35
Hydraulique, de l'énergie et des mines	0	0	0	0	0	0

MINISTERE	NOUVEAU POSTE 2022			REPLACEMENT 2022		
	H	F	F+H	H	F	F+H
commerce, du transport, de l'industrie et du tourisme	31	22	53	0	0	0
Affaires de la communauté est africaine, de la jeunesse, des sport et de la culture	0	0	0	1	0	1
Solidarité nationale, des affaires sociales, des droits de la personne humaine et du genre	0	0	0	1	1	2
Communication, des technologies de l'information et des médias	0	0	0	5	2	7
<b>TOTAL</b>	<b>157</b>	<b>81</b>	<b>238</b>	<b>872</b>	<b>679</b>	<b>1551</b>

**Tableau 37 : Recrutement des fonctionnaires enseignants par concours, par province et sexe**

PROVINCE	CATEGORIE		DIRECTION		COLLABORATION		TOTAL
	F	H	F	H	F	H	
<b>BUBANZA</b>	3	18	11	25	11	25	<b>57</b>
<b>BUJUMBURA</b>	1	32	10	44	10	44	<b>87</b>
<b>BURURI</b>	4	51	13	17	13	17	<b>85</b>
<b>CANKUZO</b>	2	11	9	14	9	14	<b>36</b>
<b>CIBITOKÉ</b>	2	20	13	32	13	32	<b>67</b>
<b>GITEGA</b>	6	19	16	29	16	29	<b>70</b>
<b>KARUSI</b>	2	13	12	10	12	10	<b>37</b>
<b>KAYANZA</b>	4	10	21	19	21	19	<b>54</b>
<b>KIRUNDO</b>	2	16	15	21	15	21	<b>54</b>
<b>MAIRIE</b>	1	3	1	1	1	1	<b>6</b>
<b>MAKAMBA</b>	2	11	16	29	16	29	<b>58</b>
<b>MURAMVYA</b>	3	16	14	16	14	16	<b>49</b>
<b>MUYINGA</b>	3	16	11	14	11	14	<b>44</b>
<b>MWARO</b>	6	35	15	24	15	24	<b>80</b>
<b>NGOZI</b>	0	22	5	17	5	17	<b>44</b>
<b>RUMONGE</b>	2	17	12	18	12	18	<b>49</b>
<b>RUTANA</b>	0	16	12	21	12	21	<b>49</b>
<b>RUYIGI</b>	1	10	6	22	6	22	<b>39</b>
<b>TOTAL</b>	<b>41</b>	<b>318</b>	<b>201</b>	<b>348</b>	<b>201</b>	<b>348</b>	<b>908</b>

**Source :** Direction du recrutement et des contrôles des effectifs



**Tableau 38 : Remplacement des enseignants, par catégorie et par province au 31 décembre 2022**

CATEGORIE PROVINCE	DIRECTION		COLLABORATION		TOTAL
	F	H	F	H	F+H
BUBANZA	4	31	33	23	91
BUJUMBURA	3	25	19	18	65
BURURI	3	22	30	10	65
CANKUZO	5	13	1	7	26
CIBITOKÉ	4	17	4	4	29
GITEGA	5	22	23	9	59
KARUSI	3	27	16	15	61
KAYANZA	7	16	22	26	71
KIRUNDO	4	28	6	9	47
MAIRIE	13	17	30	21	81
MAKAMBA	3	15	12	9	39
MURAMVYA	4	24	15	12	55
MUYINGA	3	13	13	14	43
MWARO	7	17	20	10	54
NGOZI	1	28	22	17	68
RUMONGE	2	9	3	1	15
RUTANA	4	10	13	25	52
RUYIGI	9	22	16	16	63
<b>TOTAL</b>	<b>87</b>	<b>356</b>	<b>298</b>	<b>246</b>	<b>987</b>

Source : Direction du recrutement et du contrôle des effectifs

**Tableau 39 : Fonctionnaires recrutés au ministère en charge de la santé par concours selon les catégories et province au 31 décembre 2022**

CATEGORIE PROVINCE	DIRECTION		COLLABORATION		EXECUTION		TOTAL
	F	H	F	H	F	H	
BUBANZA	2	3	1	1	0	0	7
BUJUMBURA	1	8	0	0	0	0	9
BURURI	0	6	0	0	0	0	6
CANKUZO	1	3	0	2	0	0	6
CIBITOKÉ	1	5	1	2	0	0	9
GITEGA	2	9	1	1	0	0	13
KARUSI	2	5	2	0	0	0	9

PROVINCE CATEGORIE	DIRECTION		COLLABORATION		EXECUTION		TOTAL
	F	H	F	H	F	H	
KAYANZA	3	5	1	3	0	0	<b>12</b>
KIRUNDO	2	5	0	0	0	1	<b>8</b>
MAIRIE	0	0	0	0	0	0	<b>0</b>
MAKAMBA	1	5	1	5	0	0	<b>12</b>
MURAMVYA	0	4	0	0	0	0	<b>4</b>
MUYINGA	0	7	0	1	0	0	<b>8</b>
MWARO	0	4	0	1	0	0	<b>5</b>
NGOZI	2	6	1	0	0	0	<b>9</b>
RUMONGE	0	4	0	0	0	0	<b>4</b>
RUTANA	1	4	0	2	0	0	<b>7</b>
RUYIGI	2	4	0	4	0	0	<b>12</b>
ADMINISTRATION CENTRALE	1	5	0	0	0	0	<b>6</b>
<b>TOTAL</b>	<b>21</b>	<b>92</b>	<b>8</b>	<b>22</b>	<b>0</b>	<b>1</b>	<b>146</b>

**Source :** Direction du recrutement et du contrôle des effectifs

**Tableau 40 : Dossiers immatriculés au 31 décembre de l'année 2022**

Catégorie / mois	Sous statut				Sous contrat			
	Enseignant		Non enseignant		Enseignant		Non enseignant	
	Nouveau	Remplacement	Nouveau	Remplacement	Nouveau	Remplacement	Nouveau	Remplacement
Janvier	20	60	5	28	0	0	8	0
Février	287	31	6	12	0	5	17	12
Mars	297	17	2	16	0	5	7	11
Avril	145	2	2	7	0	0	0	9
Mai	98	4	107	22	0	2	2	42
Juin	23	0	84	15	0	0	12	5
Juillet	0	26	61	22	0	3	1	33
Aout	3	190	13	14	0	0	0	10
Septembre	0	273	7	6	0	5	0	11
Octobre	1	292	9	56	0	2	0	7
Novembre	0	86	2	57	0	11	0	5
Décembre	3	30	1	40	0	8	1	9
<b>Total</b>	<b>877</b>	<b>1011</b>	<b>299</b>	<b>295</b>	<b>0</b>	<b>41</b>	<b>48</b>	<b>155</b>

## II.7. Gestion des carrières

**Tableau 41 : Départs des fonctionnaires suite à la mise en disponibilité par régime statutaire**

Année	2014	2015	2016	2017	2018	2019	2020	2021	2022
<b>Régime statutaire</b>									
<b>Sous-statuts Enseignants</b>	121	198	227	254	138	126	125	186	205
<b>Sous-statuts non Enseignants</b>	386	309	128	72	55	288	188	167	178
<b>Total</b>	<b>507</b>	<b>507</b>	<b>355</b>	<b>326</b>	<b>193</b>	<b>414</b>	<b>313</b>	<b>353</b>	<b>383</b>

Source : Rapports annuels des services de la Direction de Gestion de la Carrière

**Tableau 42 : Départs de la fonction publique selon différentes positions statutaires au 31 décembre 2022**

Motifs	2019			2020			2021			2022		
	E	N-E	TOT	E	N-E	TOT	E	N-E	TOT	E	N-E	TOT
Disponibilité	126	288	414	125	188	313	186	167	353	205	178	<b>383</b>
Renvoi	183	95	278	187	0	187	182	1	183	210	0	<b>210</b>
Démission	0	0	0	0	0	0	0	0	0	0	0	<b>0</b>
Révocation	18	0	18	30	0	30	22	0	22	11	0	<b>11</b>
Mise à la retraite	183	95	278	278	107	385	218	143	361	241	190	<b>431</b>
Détachement	3	12	15	54	48	102	42	36	78	71	0	<b>71</b>
<b>TOTAL</b>	<b>634</b>	<b>601</b>	<b>1335</b>	<b>674</b>	<b>343</b>	<b>1159</b>	<b>650</b>	<b>347</b>	<b>997</b>	<b>738</b>	<b>368</b>	<b>1106</b>

Source : Rapports annuels des services de la DGC

**Tableau 43 : Réintégration a la fonction publique au 31 décembre 2022**

Régime \ Année	2016	2017	2018	2019	2020	2021	2022
Sous-Statuts Enseignants	927	128	170	260	303	741	249
Sous-Statuts non Enseignants	187	90	65	102	172	157	144
<b>TOTAL</b>	<b>1114</b>	<b>218</b>	<b>235</b>	<b>362</b>	<b>475</b>	<b>898</b>	<b>393</b>

Source : Rapports annuels des services de la Direction de Gestion de la Carrière

**Tableau 44 : Nombre de doléances des fonctionnaires reçues par la coordination provinciale de BUBANZA**

Types de doléances	2018	2019	2020	2021	2022
Allocations familiales	123	150	158	168	160
Régularisation des annales	25	46	13	8	0
Visa de l'employeur sur domiciliation bancaire (crédit)	0	93	103	202	325
Prime de fonction	0	0	0	1	6
Prime transitoire de compensation	1	0	0	0	0
Pension alimentaire	0	0	1	2	0
Suspension du salaire	0	2	2	0	1
Demande des suspensions des cotisations dans les syndicats	4	1	0	0	0
Régularisation sur diplôme ou certificat	2	4	1	0	0
Demande de déblocage de salaire	0	0	1	0	7
Réclamation de mise en exécution d'un jugement	2	2	2	3	0
Réclamation sur ajustement salarial	1	2	0	0	0
Rectification du no Matricule	0	0	0	0	0
Changement d'adresse de paiement	2	2	6	7	4
Prime d'encouragement	1	0	0	0	0
Changement de catégorie	0	0	1	0	0
Révision de la décision de régularisation	9	2	10	12	10
Consultation des accreditifs	0	0	0	160	0
Demande de réduction d'impôts	0	0	0	0	0
Demande des frais funéraires	0	0	0	0	0
Etat d'avancement des dossiers	0	0	0	0	0
Retrait des décisions	0	0	0	0	114
Réclamation de salaire	0	0	0	0	0
Demande de situation salariale (information sur l'accréditif)	0	0	0	0	926
Régularisation des ayants droits de 1972	0	0	0	0	0
<b>Total</b>	<b>171</b>	<b>304</b>	<b>308</b>	<b>640</b>	<b>1553</b>

Source : Direction de la coordination des services déconcentrés

**Tableau 45 : Nombre des doléances des fonctionnaires reçues dans la coordination provinciale de BUJUMBURA**

Types de doléances	2018	2019	2020	2021	2022
Allocations familiales	34	47	38	0	20
Régularisation des annales	5	3	2	4	7
Visa de l'employeur sur domiciliation bancaire/ crédit	0	0	0	0	0
Prime de fonction	0	0	1	3	0
Prime transitoire de compensation	0	0	0	0	0
Pension alimentaire	0	0	0	0	4
Suspension de salaire	0	0	0	0	3
Demande de suspension des cotisations dans les syndicats	30	0	0	2	2
Régularisation sur diplôme ou certificat	0	0	0	0	0
Demande de déblocage de salaire	0	1	0	0	0
Réclamation de mise en exécution d'un jugement	0	0	0	0	0
Réclamation sur ajustement salarial	0	0	1	1	0
Rectification du no. Matricule	0	0	0	0	0
Changement d'adresse de paiement	0	0	0	0	0
Prime d'encouragement	0	0	0	0	0
Demande de prime de fidélité	0	0	0	0	1
Changement de catégorie	0	0	0	0	0
Révision de la décision de régularisation	0	47	181	0	0
Demande des accreditifs	0	47	181	0	0
Demande de réduction d'impôts	0	0	0	0	2
Demande des frais funéraires	0	0	0	0	0
Etat d'avancement des dossiers	0	0	0	0	0
Retrait des décisions	0	0	0	0	0
Réclamation de salaire	0	0	0	0	0
Demande de situation salariale (information sur l'accréditif)	0	0	0	0	214
Régularisation des ayants droits de 1972	0	0	0	0	0
<b>Total</b>	<b>43</b>	<b>98</b>	<b>224</b>	<b>10</b>	<b>253</b>

**Source :** Direction de la coordination des services déconcentrés

**Tableau 46 : Nombre des doléances des fonctionnaires reçues dans coordination provinciale de BURURI**

<b>Types de doléances</b>	<b>2018</b>	<b>2019</b>	<b>2020</b>	<b>2021</b>	<b>2022</b>
Allocations familiales	176	243	204	196	248
Régularisation des annales	6	8	5	24	76
Visa de l'employeur sur domiciliation bancaire/ crédit	0	86	147	167	115
Prime de fonction	2	2	2	1	5
Prime transitoire de compensation	0	0	0	0	0
Pension alimentaire	0	0	0	0	0
Suspension de salaire	1	0	0	1	11
Demande de suspension des cotisations dans les syndicats	0	0	0	2	1
Régularisation sur diplôme ou certificat	1	0	0	0	0
Demande de déblocage de salaire	0	0	0	0	0
Réclamation de mise en exécution d'un jugement	0	0	0	0	0
Réclamation sur ajustement salarial	1	0	0	0	0
Rectification du no. Matricule	0	0	0	8	0
Changement d'adresse de paiement	2	1	0	0	0
Prime d'encouragement	0	0	0	0	0
Changement de catégorie	0	0	0	0	0
Révision de la décision de régularisation	0	0	0	0	0
Demande des accreditifs	1111	1265	1511	782	0
Avancement de grade	6	3	2	6	0
Attestation de service rendu	0	0	0	1	0
Clôture d'action disciplinaire	0	1	1	1	0
Retrait des documents	0	0	0	51	0
Autres	123	58	2267	5	0
Demande de réduction d'impôts	0	0	0	0	0
Demande des frais funéraires	6	3	2	6	0
Etat d'avancement des dossiers	0	0	0	1	0
Retrait des décisions	0	1	1	1	229
Réclamation de salaire	0	1	1	1	1
Demande de situation salariale (information sur l'accréditif)	0	0	0	51	3108
Régularisation des ayants droits de 1972	123	58	2267	5	0
Transmission des bulletins de notation	0	0	0	0	8
Retours	0	0	0	0	7
<b>Total</b>	<b>1432</b>	<b>1670</b>	<b>1884</b>	<b>1246</b>	<b>3809</b>

**Source :** Direction de la coordination des services déconcentrés

**Tableau 47 : Nombre des doléances des fonctionnaires reçues dans coordination provinciale de CANKUZO**

<b>Types de doléances</b>	<b>2018</b>	<b>2019</b>	<b>2020</b>	<b>2021</b>	<b>2022</b>
Allocations familiales	229	341	322	171	293
Régularisation des annales	116	107	25	25	38
Visa de l'employeur sur domiciliation bancaire/ crédit	4	8	61	135	151
Prime de fonction	14	5	0	0	3
Prime transitoire de compensation	2	2	0	0	0
Pension alimentaire	0	0	0	0	0
Suspension de salaire	0	0	0	0	1
Demande de suspension des cotisations dans les syndicats	0	0	0	0	4
Régularisation sur diplôme ou certificat	6	1	2	2	0
Demande de déblocage de salaire	0	0	0	0	0
Réclamation de mise en exécution d'un jugement	0	0	0	0	0
Réclamation sur ajustement salarial	7	7	1	1	2
Rectification du no. Matricule	0	0	0	0	0
Changement d'adresse de paiement	4	0	1	1	2
Prime d'encouragement	3	1	0	0	0
Changement de catégorie	4	2	0	0	0
Révision de la décision de régularisation	5	2	0	0	25
Demande des accreditifs	321	536	569	272	0
Récupérations et correspondances	0	0	0	9	0
Informations sur les documents nécessaires	13	8	26	288	0
Demande de suspension des frais d'opposition	1	0	0	0	0
Demande de réduction d'impôts	1	0	1	0	0
Demande des frais funéraires	0	0	0	9	0
Etat d'avancement des dossiers	1	0	1	0	0
Retrait des décisions de régularisation, de nomination, contrat de travail, lettres de mise à jour	0	0	0	0	341
Réclamation de salaire	1	0	1	0	0
Demande de situation salariale (information sur l'accréditif)	3	5	2	0	2431
Régularisation des ayants droits de 1972	1	0	0	0	0
Documents pour changement d'adresse de paiement	0	0	0	0	11
Documents pour allocations familiales	0	0	0	0	106
Documents pour prime de fonction	0	0	0	0	0
Documents pour frais funéraires	0	0	0	0	3
Documents pour annales	0	0	0	0	73
Motifs de non-paiement	0	0	0	0	19
Nouvelle politique salariale	0	0	0	0	137
<b>Total</b>	<b>739</b>	<b>1037</b>	<b>1021</b>	<b>904</b>	<b>3640</b>

**Source :** Direction de la coordination des services déconcentrés

**Tableau 48 : Nombre des doléances des fonctionnaires reçues dans la coordination provinciale de CIBITOKÉ**

<b>Types de doléances</b>	<b>2018</b>	<b>2019</b>	<b>2020</b>	<b>2021</b>	<b>2022</b>
Allocations familiales	201	389	361	253	389
Régularisation des annales	85	123	77	44	44
Visa de l'employeur sur domiciliation bancaire/ crédit	15	128	466	427	371
Prime de fonction	1	2	38	54	18
Prime transitoire de compensation	0	0	152	22	0
Pension alimentaire	0	0	0	0	0
Suspension de salaire	0	0	0	7	6
Demande de suspension des cotisations dans les syndicats	8	197	31	29	89
Régularisation sur diplôme ou certificat	2	31	0	0	0
Demande de déblocage de salaire	0	0	0	1	3
Réclamation de mise en exécution d'un jugement	0	1	0	2	3
Réclamation sur ajustement salarial	1	0	2	1	1
Rectification du no. Matricule	0	0	0	0	0
Changement d'adresse de paiement	9	4	15	14	17
Prime d'encouragement	0	0	0	0	3
Changement de catégorie	0	0	0	0	0
Révision de la décision de régularisation	0	0	0	0	1
Rectification de la date de naissance	0	0	0	2	0
Mise à jour de la carrière	0	0	0	5	0
Demande de réduction d'impôts	0	0	0	0	0
Demande des frais funéraires	0	0	0	0	0
Etat d'avancement des dossiers	19	37	42	48	122
Retrait des décisions	0	0	0	80	183
Réclamation de salaire	2	0	0	0	6
Demande de situation salariale (information sur l'accréditif)	214	2728	4839	4329	1820
Régularisation des ayants droits de 1972	19	37	42	48	0
Demande de bonification pour le stage	0	0	0	8	0
Rectification de la date de naissance	0	0	0	2	2
Correction du nom sur l'accréditif	0	0	0	1	1
Transmission des bulletins de notation corrigés	0	2	12	4	5
Cas d'irrégularité signalés : 1. désertion	0	0	0	8	4
<b>Total</b>	<b>561</b>	<b>3648</b>	<b>6043</b>	<b>5333</b>	<b>3098</b>

**Source :** Direction de la coordination des services déconcentrés



**Tableau 49 : Nombre des doléances des fonctionnaires reçues dans la coordination provinciale de GITEGA**

Types de doléances	2018	2019	2020	2021	2022
Allocations familiales	609	449	611	479	763
Régularisation des annales	150	227	99	59	99
Visa de l'employeur sur domiciliation bancaire/ crédit	226	1495	2161	2239	1636
Prime de fonction	11	0	0	16	18
Prime transitoire de compensation	2	0	0	0	0
Pension alimentaire	0	0	0	0	0
Suspension de salaire	2	1	0	0	0
Demande de suspension des cotisations dans les syndicats	0	0	0	0	7
Régularisation sur diplôme ou certificat	6	3	0	1	3
Demande de déblocage de salaire	0	0	0	0	1
Réclamation de mise en exécution d'un jugement	0	0	0	0	3
Réclamation sur ajustement salarial	5	0	0	1	2
Rectification du no. Matricule	2	2	0	0	3
Changement d'adresse de paiement	15	2	0	0	14
Prime d'encouragement	0	1	0	6	0
Changement de catégorie	2	0	0	0	0
Révision de la décision de régularisation	1	0	0	3	2
Demande de réduction d'impôts	24	18	6	0	0
Demande des frais funéraires	52	48	39	0	0
Etat d'avancement des dossiers	81	70	48	0	0
Retrait des décisions	45	97	10	35	258
Réclamation de salaire	53	42	31	0	0
Demande de situation salariale (information sur l'accréditif)	408	399	497	552	2049
Régularisation des ayants droits de 1972	0	5	5	0	0
Informations sur les allocations familiales	0	0	0	0	197
Informations sur les annales	0	0	0	0	297
Information sur changement d'adresse de paiement	0	0	0	0	9
Information sur prime de fonction	0	0	0	0	11
Information sur l'annulation de renvoi	0	0	0	0	1
Information sur cotisation ONPR	0	0	0	0	2

<b>Types de doléances</b>	<b>2018</b>	<b>2019</b>	<b>2020</b>	<b>2021</b>	<b>2022</b>
Information sur prime de fidélité	0	0	0	0	2
Information sur la retraite	0	0	0	0	3
Information sur l'INSS	0	0	0	0	2
Information sur retrait du contrat du travail	0	0	0	0	3
Information sur traitement d'activité	0	0	0	0	1
Information sur la SOCABU	0	0	0	0	4
Information sur la retraite	0	0	0	0	3
Information sur pension alimentaire	0	0	0	0	1
Information sur crédit bancaire	0	0	0	0	1
Information sur cotisation syndicale	0	0	0	0	1
Information régularisation de diplôme	0	0	0	0	1
Information sur la réclamation de mise en exécution d'un jugement	0	0	0	0	1
Information sur rectification du no. matricule	0	0	0	0	1
Information sur la révision de la décision régularisation	0	0	0	0	1
Information sur les frais funéraires	0	0	0	0	1
Information sur la mise en disponibilité	0	0	0	0	1
Information sur le transfert	0	0	0	0	1
<b>Total</b>	<b>2294</b>	<b>3369</b>	<b>3874</b>	<b>3391</b>	<b>5403</b>

**Source :** Direction de la coordination des services déconcentrés

**Tableau 50 : Nombre des doléances des fonctionnaires reçues dans la coordination provinciale de KARUSI**

Types de doléances	2018	2019	2020	2021	2022
Allocations familiales	161	136	152	116	217
Régularisation des annales	67	13	42	3	35
Visa de l'employeur sur domiciliation bancaire/ crédit	106	83	137	338	342
Prime de fonction	0	0	0	0	0
Prime transitoire de compensation	7	0	0	0	0
Pension alimentaire	1	0	2	1	2
Suspension de salaire	0	0	0	2	1
Demande de suspension des cotisations dans les syndicats	3	1	0	2	4
Régularisation sur diplôme ou certificat	4	3	0	0	0
Demande de déblocage de salaire	2	0	0	0	0
Réclamation de mise en exécution d'un jugement	0	0	0	0	0
Réclamation sur ajustement salarial	4	0	1	0	0
Rectification du no. Matricule	1	0	0	0	0
Changement d'adresse de paiement	0	0	0	0	1
Prime d'encouragement	1	0	0	0	0
Changement de catégorie	0	0	0	0	0
Révision de la décision de régularisation	0	0	0	1	0
Demande de suspension de pension alimentaire	0	0	0	1	0
Transmission de bulletins de notation	0	0	0	2	0
Régularisation des fonctionnaires rentrés d'exil	1	0	0	0	0
Demande d'accréditifs	24	63	14	0	0
Régularisation des ayants droits de 1972	0	0	0	0	0
Demande de réduction d'impôts	0	0	0	0	0
Demande des frais funéraires	0	0	0	2	0
Etat d'avancement des dossiers	0	0	0	0	0
Retrait des décisions	1	0	0	0	0
Réclamation de salaire	24	63	14	0	0
Demande de situation salariale (information sur l'accréditif)	5	31	45	0	0
Autres	5	31	45	0	0
<b>Total</b>	<b>387</b>	<b>330</b>	<b>393</b>	<b>466</b>	602

**Source :** Direction de la coordination des services déconcentrés

**Tableau 51 : Nombre des doléances des fonctionnaires reçues dans la coordination provinciale de KAYANZA**

<b>Types de doléances</b>	<b>2018</b>	<b>2019</b>	<b>2020</b>	<b>2021</b>	<b>2022</b>
Allocations familiales	377	586	357	312	388
Régularisation des annales	225	169	57	48	70
Visa de l'employeur sur domiciliation bancaire/ crédit	0	703	985	944	0
Prime de fonction	1	1	0	0	0
Prime transitoire de compensation	0	0	0	0	0
Pension alimentaire	4	1	0	2	2
Suspension de salaire	8	2	0	1	18
Demande de suspension des cotisations dans les syndicats	0	0	0	3	0
Régularisation sur diplôme ou certificat	25	57	14	4	1
Demande de déblocage de salaire	0	0	1	2	0
Réclamation de mise en exécution d'un jugement	2	1	0	1	0
Réclamation sur ajustement salarial	11	2	1	0	0
Rectification du no. Matricule	1	8	3	1	22
Changement d'adresse de paiement	8	15	11	12	0
Prime d'encouragement	2	0	1	0	0
Changement de catégorie	2	0	1	0	1
Révision de la décision de régularisation	4	3	6	0	1
Demande de réduction d'impôts	0	0	0	0	0
Demande des frais funéraires	0	0	0	0	0
Etat d'avancement des dossiers	0	0	0	0	0
Retrait des décisions	0	0	0	0	72
Réclamation de salaire	0	0	0	0	1
Demande de situation salariale (information sur l'accréditif)	0	0	0	0	358
Régularisation des ayants droits de 1972	0	0	0	0	0
Changement de compte pour pension alimentaire	0	0	0	1	0
Transmission des bulletins de notation	1	0	0	1	0
Suspension de prime de fonction	0	0	0	1	0
Transfert	0	0	0	1	0
Mise en retraite	0	0	0	1	0
Correction d'une erreur sur l'impôt	0	0	0	1	0
Rectification du nom	0	0	0	1	0
Autres	7	2	5		0
<b>Total</b>	<b>698</b>	<b>1262</b>	<b>1451</b>	<b>1337</b>	<b>934</b>

**Source :** Direction de la coordination des services déconcentrés

**Tableau 52 : Nombre des doléances des fonctionnaires reçues dans la coordination provinciale de KIRUNDO**

<b>Types de doléances</b>	<b>2018</b>	<b>2019</b>	<b>2020</b>	<b>2021</b>	<b>2022</b>
Allocations familiales	253	340	351	351	307
Régularisation des annales	134	61	56	56	44
Visa de l'employeur sur domiciliation bancaire/ crédit	32	7	442	442	352
Prime de fonction	3	1	0	0	0
Prime transitoire de compensation	0	0	2	0	0
Pension alimentaire	0	0	2	2	0
Suspension de salaire	0	0	0	0	2
Demande de suspension des cotisations dans les syndicats	2	0	0	0	0
Régularisation sur diplôme ou certificat	4	0	0	0	0
Demande de déblocage de salaire	0	0	0	0	0
Réclamation de mise en exécution d'un jugement	0	1	0	0	1
Réclamation sur ajustement salarial	1	0	4	4	0
Rectification du no. Matricule	0	1	0	0	0
Changement d'adresse de paiement	6	0	0	0	3
Prime d'encouragement	0	2	0	0	0
Changement de catégorie	0	0	0	0	0
Révision de la décision de régularisation	1	0	1	0	21
Demande de réduction d'impôts	0	0	1	0	0
Demande des frais funéraires	0	0	0	0	0
Etat d'avancement des dossiers	0	0	0	0	12
Retrait des décisions	0	0	1	0	113
Réclamation de salaire	0	0	0	1	0
Demande de situation salariale (information sur l'accréditif)	9	1	7	0	72
Régularisation des ayants droits de 1972	0	0	0	0	0
Révision de la décision de retraite	0	0	0	1	0
Suspension d'exécution du jugement	0	1	0	0	0
Autres	9	1	7	0	0
<b>Total</b>	<b>445</b>	<b>415</b>	<b>865</b>	<b>857</b>	<b>927</b>

**Source :** Direction de la coordination des services déconcentrés

**Tableau 53 : Nombre des doléances des fonctionnaires reçues dans l'antenne MAKAMBA**

Types de doléances	2018	2019	2020	2021	2022
Allocations familiales	383	455	443	346	441
Régularisation des annales	182	122	71	59	21
Visa de l'employeur sur domiciliation bancaire (crédit)	333	534	1016	599	501
Prime de fonction	0	0	2	2	2
Prime transitoire de compensation	4	5	3	3	1
Pension alimentaire	2	4	0	3	0
Suspension du salaire	2	0	3	5	1
Demande de suspension des cotisations dans les syndicats	31	0	1	12	31
Régularisation sur diplôme ou certificat	6	8	2	2	1
Demande de déblocage salaire	0	0	0	0	2
Réclamation de mise en exécution d'un jugement	1	4	6	4	3
Réclamation sur ajustement salarial	7	6	7	7	2
Rectification du No Matricule	0	0	0	2	0
Changement d'adresse de paiement	17	6	10	7	2
Prime d'encouragement	3	0	4	11	2
Changement de catégorie	0	0	2	13	2
Révision de la décision de régularisation	2	13	9	21	13
Demande des accreditifs	32	71	364		0
Réclamation du salaire	2	3	5	0	381
Demande de décision de régularisation	25	20	135	136	0
Voir son état de crédit	8	40	37	0	0
Information sur les dossiers à déposer	11	29	23	0	0
Etat d'avancement des dossiers	6	8	16	220	251
Demande des frais retenus sur salaire	2	12	3	0	0
Demande de transposition	9	12	2	0	0
Cause de disparition de salaire	1	3	3	25	0
Demande de suspension d'opposition	0	1	0	5	0
Vérification de la matricule	2	3	2	30	0

Types de doléances	2018	2019	2020	2021	2022
Prime de fonction	2	8	6	37	0
Réclamation du salaire	0	0	0	25	381
Voir état de crédit	0	0	0	189	0
Demande des frais retenus sur salaire	0	0	0	153	0
Demande de transpositions	0	0	0	15	0
Situation du salaire via les CD de paie	0	0	0	319	0
Demande de réduction d'impôts	0	0	0	0	2
Demande des frais funéraires	0	0	0	0	2
Retrait des décisions de régularisation, de nomination, lettres de mise à jour	0	0	0	0	11
Demande de situation salariale (information sur l'accréditif)	0	0	0	0	649
Régularisation des ayants droits de 1972	0	0	0	0	3
Suspension du prélèvement mensuel	0	0	0	0	2
<b>Total</b>	<b>1073</b>	<b>1367</b>	<b>2175</b>	<b>2456</b>	<b>2326</b>

**Source :** Direction de la coordination des services déconcentrés

**Tableau 54 : Nombre des doléances des fonctionnaires reçues dans l'antenne MURAMVYA**

Types de doléances	2018	2019	2020	2021	2022
Allocations familiales	153	252	197	166	223
Régularisation des annales	140	107	43	35	3
Visa de l'employeur sur domiciliation bancaire/ crédit	1	23	21	20	65
Prime de fonction	7	11	6	24	8
Prime transitoire de compensation	4	0	0	0	0
Pension alimentaire	2	0	0	0	0
Suspension de salaire	0	8	2	18	59
Demande de suspension des cotisations dans les syndicats	0	18	0	0	8
Régularisation sur diplôme ou certificat	5	0	0	0	0
Demande de déblocage de salaire	1	0	1	2	0
Réclamation de mise en exécution d'un jugement	0	3	1	0	0
Réclamation sur ajustement salarial	5	5	5	3	1
Rectification du no. Matricule	3	0	0	1	1
Changement d'adresse de paiement	10	4	1	6	1

<b>Types de doléances</b>	<b>2018</b>	<b>2019</b>	<b>2020</b>	<b>2021</b>	<b>2022</b>
Prime d'encouragement	1	0	0	0	0
Changement de catégorie	0	0	0	0	0
Révision de la décision de régularisation	1	0	0	0	0
Demande de réduction d'impôts	276	353	949	486	0
Demande des frais funéraires	4	0	17	186	0
Etat d'avancement des dossiers	1	0	0	0	46
Retrait des décisions	2	0	1	0	205
Réclamation de salaire	0	27	0	0	0
Demande de situation salariale (information sur l'accréditif)	1	0	1	0	4696
Régularisation des ayants droits de 1972	105	108	30	0	2
Information sur la demande du désengagement aux syndicats	0	5	16	0	3
Information sur la demande des allocations familiales	0	19	9	0	37
Information sur la demande de prime de fonction	0	0	0	50	5
Information sur la demande des documents bancaires	0	0	0	52	18
Information sur la demande de changement d'adresse de paiement	0	0	0	83	1
Information sur la demande d'ajustement salariale	0	0	0	3	1
Information sur la demande de déblocage de carrière	0	0	0	0	111
Informations diverses	0	0	0	0	265
<b>Total</b>	<b>722</b>	<b>943</b>	<b>1300</b>	<b>1135</b>	5759

**Source :** Direction de la coordination des services déconcentrés

**Tableau 55 : Nombre des doléances des fonctionnaires reçues dans l'antenne MUYINGA**

<b>Types de doléances</b>	<b>2018</b>	<b>2019</b>	<b>2020</b>	<b>2021</b>	<b>2022</b>
Allocations familiales	273	262	130	240	280
Régularisation des annales	102	48	82	58	9
Visa de l'employeur sur domiciliation bancaire/ crédit	99	221	182	320	235
Prime de fonction	5	0	1	6	1
Prime transitoire de compensation	45	0	0	1	0
Pension alimentaire	0	0	1	0	3
Suspension de salaire	0	0	1	0	0
Demande de suspension des cotisations dans les syndicats	0	0	0	0	2
Régularisation sur diplôme ou certificat	2	1	1	1	0



Types de doléances	2018	2019	2020	2021	2022
Demande de déblocage de salaire	0	0	1	2	0
Réclamation de mise en exécution d'un jugement	0	0	0	0	0
Réclamation sur ajustement salarial	4	1	0	0	0
Rectification du no. Matricule	2	5	1	1	0
Changement d'adresse de paiement	3	1	1	6	0
Prime d'encouragement	0	0	0	5	0
Changement de catégorie	0	0	0	0	0
Révision de la décision de régularisation	1	1	2	0	0
Demande de réduction d'impôts	0	0	0	5	0
Demande des frais funéraires	0	0	0	505	1
Etat d'avancement des dossiers	0	0	0	6	0
Retrait des décisions	0	0	0	10	106
Réclamation de salaire	0	0	0	0	10
Demande de situation salariale (information sur l'accréditif)	0	0	0	0	755
Régularisation des ayants droits de 1972	0	0	0	0	0
Transmission des bulletins de notation	0	0	0	0	16
<b>Total</b>					<b>1418</b>

**Source :** Direction de la coordination des services déconcentrés

**Tableau 56 : Nombre des doléances des fonctionnaires reçues de l'antenne NGOZI**

Types de doléances	2018	2019	2020	2021	2022
Allocations familiales	437	561	465	467	501
Régularisation des annales	175	98	39	38	38
Visa de l'employeur sur domiciliation bancaire/ crédit	218	12	1738	1934	1633
Prime de fonction	5	0	0	4	9
Prime transitoire de compensation	9	1	1	1	1
Pension alimentaire	1	1	2	2	8
Suspension de salaire	0	0	0	0	0
Demande de suspension des cotisations dans les syndicats	0	0	0	33	41
Régularisation sur diplôme ou certificat	9	6	2	2	0
Demande de déblocage de salaire	0	0	0	1	15
Réclamation de mise en exécution d'un jugement	0	0	0	0	0
Réclamation sur ajustement salarial	11	4	1	1	1
Rectification du no. Matricule	0	4	0	0	0
Changement d'adresse de paiement	39	12	7	12	4
Prime d'encouragement	0	1	0	0	0

Changement de catégorie	0	0	1	0	1
Révision de la décision de régularisation	3	0	0	0	1
Demande de réduction d'impôts	5	0	0	0	0
Demande des frais funéraires	2	0	1	0	0
Etat d'avancement des dossiers	917	463	863	0	38
Retrait des décisions	5	0	0	0	70
Réclamation de salaire	0	0	1	0	0
Demande de situation salariale (information sur l'accréditif)					1216
Régularisation des ayants droits de 1972					0
<b>Total</b>	<b>1836</b>	<b>1163</b>	<b>3121</b>	<b>2 495</b>	<b>3577</b>

**Source :** Direction de la coordination des services déconcentrés

**Tableau 57 : Nombre des doléances des fonctionnaires reçues de l'antenne RUMONGE**

<b>Types de doléances</b>	<b>2018</b>	<b>2019</b>	<b>2020</b>	<b>2021</b>	<b>2022</b>
Allocations familiales	243	437	335	311	289
Régularisation des annales	63	43	35	16	25
Visa de l'employeur sur domiciliation bancaire/ crédit	9	453	825	873	1075
Prime de fonction	8	0	0	0	32
Prime transitoire de compensation	0	0	0	0	10
Pension alimentaire	0	0	0	0	1
Suspension de salaire	8	1	3	0	0
Demande de suspension des cotisations dans les syndicats	0	0	0	0	58
Régularisation sur diplôme ou certificat	0	0	0	0	0
Demande de déblocage de salaire	1	2	0	0	0
Réclamation de mise en exécution d'un jugement	0	0	0	0	1
Réclamation sur ajustement salarial	0	0	0	0	0
Rectification du no. Matricule	8	0	0	0	0
Changement d'adresse de paiement	2	6	2	6	16
Prime d'encouragement	1	0	0	0	0
Changement de catégorie	1	0	0	0	48
Révision de la décision de régularisation	0	0	0	0	17
Demande de réduction d'impôts	321	480	791	157	8
Demande des frais funéraires	217	483	598	568	5
Etat d'avancement des dossiers	358	379	471	241	84
Retrait des décisions	19	53	86	46	140
Réclamation de salaire	0	36	10	34	107
Demande de situation salariale (information sur l'accréditif)	9	0	0	0	103
Régularisation des ayants droits de 1972	10	4	8	1	0
Dossiers envoyés	5	6	9	7	345
Demande de régularisation sur traitement d'activité	1	0	0	0	2
Demande des documents exigés pour réclamer	0	2	1	0	12
<b>Total</b>	<b>1284</b>	<b>2385</b>	<b>3174</b>	<b>2 260</b>	<b>2377</b>

**Source :** Direction de la coordination des services déconcentrés

**Tableau 58 : Nombre des doléances des fonctionnaires reçues de l'antenne RUTANA**

<b>Types de doléances</b>	<b>2018</b>	<b>2019</b>	<b>2020</b>	<b>2021</b>	<b>2022</b>
Allocations familiales	384	427	548	428	519
Régularisation des annales	307	140	83	52	44
Visa de l'employeur sur domiciliation bancaire/ crédit	109	20	221	271	381
Prime de fonction	45	0	0	0	2
Prime transitoire de compensation	6	0	0	0	0
Pension alimentaire	0	0	0	0	0
Suspension de salaire	0	0	0	0	0
Demande de suspension des cotisations dans les syndicats	12	2	1	0	7
Régularisation sur diplôme ou certificat	2	3	10	2	0
Demande de déblocage de salaire	0	0	1	1	0
Réclamation de mise en exécution d'un jugement	0	0	0	0	0
Réclamation sur ajustement salarial	7	3	2	1	0
Rectification du no. Matricule	0	3	0	0	0
Changement d'adresse de paiement	6	1	2	5	8
Prime d'encouragement	2	1	0	0	0
Changement de catégorie	1	0	0	0	0
Révision de la décision de régularisation	0	0	1	0	0
Demande de réduction d'impôts	428	1056	2117	1605	0
Demande des frais funéraires	0	1	1	2	0
Etat d'avancement des dossiers	0	0	1		0
Retrait des décisions, de nomination, lettres de mise à jour	0	18	6	0	145
Réclamation de salaire	1	1	1	0	0
Demande de situation salariale (information sur l'accréditif)	16	50	43	90	6939
Régularisation des ayants droits de 1972	0	1	0	0	0
Correction d'erreur sur nom	1	0	0	0	1
Indemnité des heures supplémentaires	4	0	0	0	1
Avancement de grade	1	0	0	0	3
<b>Total</b>	<b>1332</b>	<b>1848</b>	<b>2954</b>	<b>2457</b>	<b>8050</b>

**Source :** Direction de la coordination des services déconcentrés

**Tableau 59 : Nombre de doléances des fonctionnaires reçues dans l'antenne provinciale de la fonction publique de RUYIGI**

Types de doléances	2018	2019	2020	2021	2022
Allocations familiales	350	450	365	247	366
Régularisation des annales	165	205	68	90	34
Visa de l'employeur sur domiciliation bancaire/ crédit	90	230	225	180	166
Prime de fonction	50	20	0	1	1
Prime transitoire de compensation	2	5	0	0	0
Pension alimentaire	5	10	0	0	6
Suspension de salaire	0	0	0	0	0
Demande de suspension des cotisations dans les syndicats	0	0	0	0	0
Régularisation sur diplôme ou certificat	10	5	3	0	0
Demande de déblocage de salaire	10	3	5	0	0
Réclamation de mise en exécution d'un jugement	8	7	2	10	1
Réclamation sur ajustement salarial	40	60	13	15	0
Rectification du no. Matricule	0	0	0	0	4
Changement d'adresse de paiement	15	35	1	3	1
Prime d'encouragement	0	0	0	0	0
Changement de catégorie	3	0	0	0	0
Révision de la décision de régularisation	5	0	0	0	0
Demande de réduction d'impôts	0	0	3	0	0
Demande des frais funéraires	0	0	60	0	0
Etat d'avancement des dossiers	0	0	3	0	3
Retrait des décisions de régularisation, de nomination, contrat de travail, lettres de mise à jour	0	0	5	0	35
Demande des documents exigés pour la régularisation des diplômes	0	0	5	0	1
Demande de situation salariale (information sur l'accréditif)	0	0	4	0	1158
Régularisation des ayants droits de 1972	0	0	850	300	0
Résiliation du contrat	0	0	10	0	2
Transmission des bulletins de notation	0	0	0	265	12
Avancement de grade	0	0	0	1	11
Demande des documents exigés pour un crédit	0	0	0	1	30
Demande des documents exigés pour les annales	0	0	0	0	60
Demande des documents exigés pour les allocations familiales	0	0	0	0	142
Information sur détachement	0	0	0	0	2
Information sur pension alimentaire	0	0	0	0	1
Information sur la mise à la retraite	0	0	0	0	8
Information sur avancement de grade	0	0	0	0	15
Information sur prime transitoire de compensation	0	0	0	0	1
Information sur la réintégration	0	0	0	0	1
Information sur le solde débiteur imposable	0	0	0	0	1
Information sur les documents la mise en disponibilité	0	0	0	0	1
<b>Total</b>	<b>1030</b>	<b>1622</b>	<b>753</b>	<b>1113</b>	<b>2063</b>

**Source :** Direction de la coordination des services déconcentrés

**TABLEAU N° 59 : Résultats des contrôles effectués par IGFP et par année considérée**

<b>ANNEES TYPES</b>	<b>Libellé</b>	<b>2020</b>	<b>2021</b>	<b>2022</b>
Catégories des fonctionnaires contrôlés	S /S Enseignants	0	1600	1000
	S /S Non Enseignants	1248	700	800
	Sous Contrats	0	80	49
	<b>Total</b>	<b>1248</b>	<b>2380</b>	<b>1849</b>
Types de Fraudes débusqués	Départs de fonctionnaires non signalés	522	580	310
	Doublons	0	0	100
	Congé de formation	28	0	0
	Faux et Usages de Faux Documents Administratifs	13	7	8
	Autres tricheries, Primes d'encouragements	18	0	0
	<b>Total</b>	<b>581</b>	<b>587</b>	<b>418</b>
Montant à recouvrer	Départs non signalés	621386103	416885244	111692198
	Faux documents	211695429	82378498	15857045
	Congé de formation	43537960	0	0
	Primes d'encouragements	18759461	0	0
	Doublons	0	0	127990952
	<b>Total</b>	<b>895378953</b>	<b>499263742</b>	<b>255540195</b>
Montant récupéré	Départs non signalés	0	15319668	35385516
	Faux Documents	600000	0	0
	Congé de formation	786914	786 914	2494914
	Primes de fonction	0	0	0
	Doublons	0	0	4924320
	<b>Total</b>	<b>1386914</b>	<b>16106582</b>	<b>42804750</b>
Traitement des dossiers administratifs	Déblocage des dossiers litigieux	33	32	23
	<b>Total</b>	<b>33</b>	<b>32</b>	<b>23</b>
Dossiers transmis à la justice	Départs non signalés	522	580	310
	Faux Documents	13	7	8
	Congé de formation	28	0	0
	Primes de fonction	0	0	0
	Doublons	0	0	0
	<b>Total</b>	<b>563</b>	<b>587</b>	<b>318</b>

**Source : Inspection Générale de la Fonction Publique**

## II.8. Offre des services dans les guichets uniques provinciaux

**Tableau 60 : Délivrance des documents dans le guichet unique NGOZI**

Documents	Rubriques	2019			2020			2021			2022		
		H	F	TOT	H	F	TOT	H	F	TOT	H	F	TOT
<b>Permis de conduire provisoires</b>	Demandes	291	40	331	897	362	1259	866	155	1021	79	9	88
	Documents Confectionnés	291	63	354	241	56	297	614	65	679	243	31	274
	Documents Délivrés	287	62	349	240	54	294	635	99	734	385	32	417
<b>Permis de conduire définitifs</b>	Demandes	24	3	27	387	162	549	356	29	385	438	33	471
	Documents Confectionnés	37	7	44	18	9	27	224	26	250	448	47	495
	Documents Délivrés	37	7	7	18	9	7	217	31	248	452	44	496
<b>Passeport</b>	Demandes	263	198	461	571	400	971	230	183	413	750	297	1047
	Documents Confectionnés	171	103	274	420	237	657	93	70	163	572	201	773
	Documents Délivrés	170	105	275	420	237	657	93	65	158	512	189	701
<b>Laissez-passer</b>	Demandes	2585	483	3068	2046	640	2686	1537	139	1676	2609	417	3026
	Documents Confectionnés	1936	448	2384	1719	498	2217	1143	100	1243	1340	196	1536
	Documents Délivrés	1941	447	2388	1701	505	2206	1110	95	1205	911	119	1030
<b>Carte CEPGL</b>	Demandes	862	456	1318	717	572	1289	574	19	593	61	24	85
	Documents Confectionnés	658	381	1039	604	481	1085	415	10	425	60	22	82
	Documents Délivrés	657	369	1026	596	477	1073	413	10	423	25	10	35
<b>Extrait du Casier judiciaire</b>	Demandes	269	175	444	2008	1024	3032	450	211	661	297	207	504
	Documents Confectionnés	256	161	417	2007	963	2970	302	91	393	247	197	444
	Documents Délivrés	239	168	407	1922	949	2871	251	87	338	238	157	395
<b>Attestation de perte</b>	Demandes	0	0	0	0	0	0	0	0	0	0	0	0
	Documents Confectionnés	0	0	0	0	0	0	0	0	0	0	0	0
	Documents Délivrés	0	0	0	0	0	0	0	0	0	0	0	0
<b>Titre Foncier</b>	Demande	0	0	0	582	390	972	0	0	0	0	0	0
	Confectionné	0	0	0	352	249	601	0	0	0	0	0	0
	Délivré aux demandeurs	0	0	0	391	255	646	0	0	0	0	0	0
<b>Autres services demandés</b>	Demande	4294	1355	0	7208	3550	10758	4013	736	4749	0	0	0
	Confectionné	3349	1163	0	5361	2493	7854	2791	362	3153	0	0	0
	Délivré aux demandeurs	3331	1158	0	5288	2486	7774	2719	387	3106	0	0	0
<b>Total</b>	<b>Demande</b>	<b>8588</b>	<b>2710</b>	<b>5649</b>	<b>14416</b>	<b>7100</b>	<b>21516</b>	<b>8026</b>	<b>1472</b>	<b>9498</b>	<b>4173</b>	<b>963</b>	<b>5136</b>
	<b>Confectionné</b>	<b>6698</b>	<b>2326</b>	<b>4512</b>	<b>10722</b>	<b>4986</b>	<b>15708</b>	<b>5582</b>	<b>724</b>	<b>6306</b>	<b>2850</b>	<b>672</b>	<b>3522</b>
	<b>Délivré aux demandeurs</b>	<b>3331</b>	<b>1158</b>	<b>4452</b>	<b>4897</b>	<b>2231</b>	<b>7108</b>	<b>2719</b>	<b>387</b>	<b>3106</b>	<b>2498</b>	<b>541</b>	<b>3039</b>

Source : Secrétariat Exécutif Permanent de Réforme Administrative (SERAP)

**Tableau 61 : Délivrance des documents dans le guichet unique BURURI**

Documents	Rubriques	2019			2020			2021			2022		
		H	F	TOT	H	F	TOT	H	F	TOT	H	F	TOT
<b>Permis de conduire provisoires</b>	Demandes	439	58	497	27	3	30	128	58	186	51	1	52
	Documents Confectionnés	252	26	278	6	6	12	101	13	114	33	2	35
	Documents Délivrés	245	17	262	6	5	11	89	7	96	35	2	37
<b>Permis de conduire définitifs</b>	Demandes	94	36	130	34	13	47	63	21	84	86	25	111
	Documents Confectionnés	43	4	47	0	0	0	20	5	25	94	4	98
	Documents Délivrés	36	3	39	0	0	0	14	7	21	67	3	70
<b>Passeport</b>	Demandes	310	71	381	93	32	125	308	110	418	1835	337	2172
	Documents Confectionnés	235	53	288	105	26	131	141	46	187	579	151	730
	Documents Délivrés	211	56	267	78	21	99	175	43	218	386	89	475
<b>Laissez-passer</b>	Demandes	1111	187	1298	257	40	297	1047	163	1210	2477	343	2820
	Documents Confectionnés	962	123	1085	277	37	314	877	149	1026	1342	116	1458
	Documents Délivrés	919	126	1045	226	29	255	676	135	811	1116	96	1212
<b>Carte CEPGL</b>	Demandes	124	229	353	19	4	23	74	7	81	12	0	12
	Documents Confectionnés	125	41	166	13	3	16	44	8	52	0	0	0
	Documents Délivrés	96	42	138	15	3	18	30	7	37	0	0	0
<b>Extrait du Casier judiciaire</b>	Demandes	461	291	752	505	439	944	617	237	854	404	192	596
	Documents Confectionnés	513	316	829	241	212	453	564	234	798	359	168	527
	Documents Délivrés	430	276	706	307	233	540	502	210	712	278	129	407
<b>Attestation de perte</b>	Demandes	0	0	0	0	0	0	0	0	0	0	0	0
	Documents Confectionnés	0	0	0	0	0	0	0	0	0	0	0	0
	Documents Délivrés	0	0	0	0	0	0	0	0	0	0	0	0
<b>Titre Foncier</b>	Demande							0	0	0	0	0	0
	Confectionné	0	0	0	0	0	0	0	0	0	0	0	0
	Délivré aux demandeurs	0	0	0	0	0	0	0	0	0	0	0	0
<b>Autres services demandés</b>	Demande	0	0	0	0	0	0	0	0	0	0	0	0
	Confectionné	0	0	0	0	0	0	0	0	0	0	0	0
	Délivré aux demandeurs	0	0	0	0	0	0	0	0	0	0	0	0
<b>Total</b>	<b>Demande</b>	<b>2539</b>	<b>872</b>	<b>3411</b>	<b>935</b>	<b>531</b>	<b>1466</b>	<b>2237</b>	<b>596</b>	<b>2833</b>	<b>4865</b>	<b>898</b>	<b>5763</b>
	<b>Confectionné</b>	<b>2130</b>	<b>563</b>	<b>2693</b>	<b>642</b>	<b>284</b>	<b>926</b>	<b>1747</b>	<b>455</b>	<b>2202</b>	<b>2407</b>	<b>441</b>	<b>2848</b>
	<b>Délivré aux demandeurs</b>	<b>1937</b>	<b>520</b>	<b>2457</b>	<b>632</b>	<b>291</b>	<b>923</b>	<b>1486</b>	<b>409</b>	<b>1895</b>	<b>1882</b>	<b>319</b>	<b>2201</b>

Source : Secrétariat Exécutif Permanent de Réforme Administrative (SERAP)

**Tableau 62 : Délivrance des documents dans le guichet unique GITEGA**

Documents	Rubriques	2019			2020			2021			2022		
		H	F	TOT	H	F	TOT	H	F	TOT	H	F	TOT
<b>Permis de conduire provisoires</b>	Demandes	842	354	1196	291	40	331	581	303	884	486	300	786
	Documents Confectionnés	230	53	283	291	63	354	742	25	767	0	0	0
	Documents Délivrés	230	53	283	287	62	349	742	25	767	0	0	0
<b>Permis de conduire définitifs</b>	Demandes	375	161	536	24	3	27	390	118	508	235	115	350
	Documents Confectionnés	16	9	25	37	7	44	11	1	12	0	0	0
	Documents Délivrés	16	9	25	37	7	44	11	1	12	0	0	0
<b>Passeport</b>	Demandes	479	252	731	263	198	461	329	217	546	656	422	1078
	Documents Confectionnés	388	200	588	171	103	274	118	91	209	290	157	447
	Documents Délivrés	388	200	588	170	105	275	115	87	202	290	157	447
<b>Laissez-passer</b>	Demandes	1221	515	1736	2585	483	3068	677	372	1049	1042	732	1774
	Documents Confectionnés	1031	393	1424	1936	448	2384	438	290	728	560	391	951
	Documents Délivrés	1031	393	1424	1941	447	2388	421	280	701	560	391	951
<b>Carte CEPGL</b>	Demandes	568	512	1080	862	456	1318	304	223	527	125	76	201
	Documents Confectionnés	463	410	873	658	381	1039	293	207	500	90	54	144
	Documents Délivrés	463	410	873	657	369	1026	293	207	500	90	54	144
<b>Extrait du Casier judiciaire</b>	Demandes	1027	599	1626	269	175	444	1234	829	2063	1944	1448	3392
	Documents Confectionnés	996	574	1570	256	161	417	1238	834	2072	1940	1447	3387
	Documents Délivrés	996	574	1570	239	168	407	1302	840	2142	1940	1447	3387
<b>Attestation de perte</b>	Demandes	0	0	0	0	0	0	3	0	3	0	0	0
	Documents Confectionnés	0	0	0	0	0	0	0	0	0	0	0	0
	Documents Délivrés	0	0	0	0	0	0	0	0	0	0	0	0
<b>Titre Foncier</b>	Demande	0	0	0	0	0	0	3	0	3	0	0	0
	Confectionné	0	0	0	0	0	0	0	0	0	0	0	0
	Délivré aux demandeurs	0	0	0	0	0	0	0	0	0	0	0	0
<b>Autres services demandés</b>	Demande	582	390	972	0	0	0	1437	751	2188	1173	636	1809
	Confectionné	352	249	601	0	0	0	0	0	0	0	0	0
	Délivré aux demandeurs	391	255	646	0	0	0	1436	751	2187	1173	636	1809
<b>Total</b>	<b>Demande</b>	<b>5094</b>	<b>2783</b>	<b>7877</b>	<b>4294</b>	<b>1355</b>	<b>5649</b>	<b>4958</b>	<b>2813</b>	<b>7771</b>	<b>5661</b>	<b>3729</b>	<b>9390</b>
	<b>Confectionné</b>	<b>3476</b>	<b>1888</b>	<b>5364</b>	<b>3349</b>	<b>1163</b>	<b>4512</b>	<b>2840</b>	<b>1448</b>	<b>4288</b>	<b>2880</b>	<b>2049</b>	<b>4929</b>
	<b>Délivré aux demandeurs</b>	<b>3515</b>	<b>1894</b>	<b>5409</b>	<b>3331</b>	<b>1158</b>	<b>4489</b>	<b>4320</b>	<b>2191</b>	<b>6511</b>	<b>4053</b>	<b>2685</b>	<b>6738</b>

Source : Secrétariat Exécutif Permanent de Réforme Administrative (SERAP)



**Tableau 63 : Délivrance des documents dans le guichet unique MAKAMBA**

Documents	Rubriques	2020			2021			2022		
		H	F	TOT	H	F	TOT	H	F	TOT
<b>Permis de conduire provisoires</b>	Demandes	0	0	0	600	26	626	81	7	88
	Documents Confectionnés	0	0	0	134	15	149	33	0	33
	Documents Délivrés	0	0	0	0	0	0	38	3	41
<b>Permis de conduire définitifs</b>	Demandes	0	0	0	342	11	353	220	6	226
	Documents Confectionnés	0	0	0	0	0	0	34	0	34
	Documents Délivrés	0	0	0	0	0	0	62	0	62
<b>Passeport</b>	Demandes	2	0	2	454	34	488	1536	123	1659
	Documents Confectionnés	2	0	2	268	23	291	104	35	139
	Documents Délivrés	0	0	0	36	5	41	189	43	232
<b>Laissez-passer</b>	Demandes	0	0	0	1417	203	1620	1867	304	2171
	Documents Confectionnés	0	0	0	815	89	904	743	229	972
	Documents Délivrés	0	0	0	494	57	551	1082	308	1390
<b>Carte CEPGL</b>	Demandes	0	0	0	35	2	37	46	7	53
	Documents Confectionnés	0	0	0	35	2	37	39	1	40
	Documents Délivrés	0	0	0	35	3	38	39	1	40
<b>Extrait du Casier judiciaire</b>	Demandes	48	61	109	505	293	798	348	179	527
	Documents Confectionnés	48	61	109	505	293	798	306	149	455
	Documents Délivrés	48	61	109	505	293	798	252	134	386
<b>Attestation de perte</b>	Demandes	0	0	0	0	0	0	0	0	0
	Documents Confectionnés	0	0	0	0	0	0	0	0	0
	Documents Délivrés	0	0	0	0	0	0	0	0	0
<b>Titre foncier</b>	Demandes	0	0	0	0	0	0	0	0	0
	Documents Confectionnés	0	0	0	0	0	0	0	0	0
	Documents Délivrés	0	0	0	0	0	0	0	0	0
<b>Autres services</b>	Demandes	0	0	0	0	0	0	0	0	0
	Documents Confectionnés	0	0	0	0	0	0	0	0	0
	Documents Délivrés	0	0	0	0	0	0	0	0	0
<b>TOTAL</b>	<b>Demandes</b>	<b>50</b>	<b>61</b>	<b>111</b>	<b>3353</b>	<b>569</b>	<b>3922</b>	<b>4098</b>	<b>626</b>	<b>4724</b>
	<b>Documents Confectionnés</b>	<b>50</b>	<b>61</b>	<b>111</b>	<b>1757</b>	<b>422</b>	<b>2179</b>	<b>1259</b>	<b>414</b>	<b>1673</b>
	<b>Documents Délivrés</b>	<b>48</b>	<b>61</b>	<b>109</b>	<b>1070</b>	<b>358</b>	<b>1428</b>	<b>1662</b>	<b>489</b>	<b>2151</b>

Source : Secrétariat Exécutif Permanent de Réforme Administrative (SERAP)

**Tableau 64 : Délivrance des documents dans le guichet unique MUYINGA**

Documents	Rubriques	2019			2020			2021			2022		
		H	F	TOT	H	F	TOT	H	F	TOT	H	F	TOT
<b>Permis de conduire provisoires</b>	Demandes	201	24	225	13	2	15	1623	47	1670	121	2	123
	Documents Confectionnés	4	1	5	111	12	123	753	20	773	205	4	209
	Documents Délivrés	4	1	5	100	11	111	546	17	563	52	0	52
<b>Permis de conduire définitifs</b>	Demandes	37	5	42	4	0	4	986	24	1010	167	13	180
	Documents Confectionnés	3	1	4	15	0	15	220	3	223	722	28	750
	Documents Délivrés	3	1	4	9	0	9	187	3	190	373	15	388
<b>Passeport</b>	Demandes	188	90	278	43	54	97	221	58	279	551	151	702
	Documents Confectionnés	79	31	110	6	4	10	79	8	87	157	35	192
	Documents Délivrés	79	31	110	6	4	10	79	8	87	155	35	190
<b>Laissez-passer</b>	Demandes	2580	492	3072	578	90	668	1303	119	1422	1934	261	2195
	Documents Confectionnés	1549	310	1859	278	38	316	296	31	327	1096	146	1242
	Documents Délivrés	1549	310	1859	278	38	316	296	31	327	597	93	690
<b>Carte CEPGL</b>	Demandes	373	155	528	55	27	82	0	0	0	0	0	0
	Documents Confectionnés	272	113	385	50	24	74	0	0	0	0	0	0
	Documents Délivrés	272	113	385	50	24	74	0	0	0	0	0	0
<b>Extrait du Casier judiciaire</b>	Demandes	124	75	199	678	250	928	557	249	806	444	229	673
	Documents Confectionnés	124	75	199	678	250	928	557	249	806	444	229	673
	Documents Délivrés	124	75	199	678	250	928	557	246	803	444	229	673
<b>Attestation de perte</b>	Demandes	0	0	0	0	0	0	0	0	0	0	0	0
	Documents Confectionnés	0	0	0	0	0	0	0	0	0	0	0	0
	Documents Délivrés	0	0	0	0	0	0	0	0	0	0	0	0
<b>Titre Foncier</b>	Demande	0	0	0	0	0	0	0	0	0	0	0	0
	Confectionné	0	0	0	0	0	0	0	0	0	0	0	0
	Délivré aux demandeurs	0	0	0	0	0	0	0	0	0	0	0	0
<b>Autres services demandés</b>	Demande	0	0	0	0	0	0	0	0	0	0	0	0
	Confectionné	0	0	0	0	0	0	0	0	0	0	0	0
	Délivré aux demandeurs	0	0	0	0	0	0	0	0	0	0	0	0
<b>Total</b>	<b>Demande</b>	<b>3503</b>	<b>841</b>	<b>4344</b>	<b>1371</b>	<b>423</b>	<b>1794</b>	<b>4690</b>	<b>497</b>	<b>5187</b>	<b>3217</b>	<b>656</b>	<b>3873</b>
	<b>Confectionné</b>	<b>2031</b>	<b>531</b>	<b>2562</b>	<b>1138</b>	<b>328</b>	<b>1466</b>	<b>1905</b>	<b>311</b>	<b>2216</b>	<b>2624</b>	<b>442</b>	<b>3066</b>
	<b>Délivré aux demandeurs</b>	<b>2031</b>	<b>531</b>	<b>2562</b>	<b>1121</b>	<b>327</b>	<b>1448</b>	<b>1665</b>	<b>305</b>	<b>1970</b>	<b>1621</b>	<b>372</b>	<b>1993</b>

Source : Secrétariat Exécutif Permanent de Réforme Administrative (SERAP)

**Tableau 65 : Délivrance des documents dans le guichet unique MWARO**

Documents	Rubriques	2019			2020			2021			2022		
		H	F	TOT	H	F	TOT	H	F	TOT	H	F	TOT
<b>Permis de conduire provisoires</b>	Demandes	288	32	320	0	0	0	157	11	168	56	7	63
	Documents Confectionnés	160	25	185	0	0	0	161	5	166	2	0	2
	Documents Délivrés	136	19	155	65	6	71	161	8	169	47	0	47
<b>Permis de conduire définitifs</b>	Demandes	40	16	56	0	0	0	66	6	72	45	0	45
	Documents Confectionnés	6	0	6	10	5	15	15	16	31	14	35	49
	Documents Délivrés	6	0	6	9	3	12	15	16	31	2	35	37
<b>Passeport</b>	Demandes	17	2	19	1	0	1	19	0	19	185	54	239
	Documents Confectionnés	18	0	18	0	0	0	10	2	12	49	5	54
	Documents Délivrés	15	0	15	0	0	0	9	3	12	57	5	62
<b>Laissez-passer</b>	Demandes	42	6	48	0	0	0	56	0	56	266	28	294
	Documents Confectionnés	40	3	43	0	0	0	32	0	32	168	24	192
	Documents Délivrés	37	0	37	0	0	0	8	0	8	167	24	191
<b>Carte CEPGL</b>	Demandes	0	0	0	0	0	0	0	0	0	0	0	0
	Documents Confectionnés	0	0	0	0	0	0	0	0	0	0	0	0
	Documents Délivrés	0	0	0	0	0	0	0	0	0	0	10	10
<b>Extrait du Casier judiciaire</b>	Demandes	250	124	374	45	3	48	1418	217	1635	541	130	671
	Documents Confectionnés	265	85	350	45	3	48	1401	212	1613	541	130	671
	Documents Délivrés	240	78	318	45	3	48	1401	212	1613	541	130	671
<b>Attestation de perte</b>	Demandes	0	0	0	0	0	0	0	0	0	0	0	0
	Documents Confectionnés	0	0	0	0	0	0	0	0	0	0	0	0
	Documents Délivrés	0	0	0	0	0	0	0	0	0	0	0	0
<b>Autres services</b>	Demandes	0	0	0	0	0	0	0	0	0	44	0	44
	Documents Confectionnés	0	0	0	0	0	0	0	0	0	11	5	16
	Documents Délivrés	0	0	0	0	0	0	0	0	0	23	0	23
<b>Autres services</b>	Demandes	761	31	792	72	12	84	0	0	0	0	0	0
	Documents Confectionnés	761	31	792	72	12	84	0	0	0	0	0	0
	Documents Délivrés	752	29	781	72	12	84	0	0	0	0	0	0
<b>TOTAL</b>	<b>Demandes</b>	<b>1398</b>	<b>211</b>	<b>1609</b>	<b>118</b>	<b>15</b>	<b>133</b>	<b>1716</b>	<b>234</b>	<b>1950</b>	<b>1137</b>	<b>219</b>	<b>1356</b>
	<b>Documents Confectionnés</b>	<b>1250</b>	<b>144</b>	<b>1394</b>	<b>127</b>	<b>20</b>	<b>147</b>	<b>1619</b>	<b>235</b>	<b>1854</b>	<b>785</b>	<b>199</b>	<b>984</b>
	<b>Documents Délivrés</b>	<b>1186</b>	<b>126</b>	<b>1312</b>	<b>191</b>	<b>24</b>	<b>215</b>	<b>1594</b>	<b>239</b>	<b>1833</b>	<b>837</b>	<b>204</b>	<b>1041</b>

Source : Secrétariat Exécutif Permanent de Réforme Administrative (SERAP)

**Tableau 66 : Délivrance des documents dans le guichet unique RUTANA**

Documents	Rubriques	2020			2021			2022		
		H	F	TOT	H	F	TOT	H	F	TOT
<b>Permis de conduire provisoires</b>	Demandes	0	0	0	295	12	307	55	4	59
	Documents Confectionnés	0	0	0	263	10	273	74	4	78
	Documents Délivrés	0	0	0	181	35	216	92	2	94
<b>Permis de conduire définitifs</b>	Demandes	0	0	0	65	21	86	88	0	88
	Documents Confectionnés	0	0	0	31	4	35	12	2	14
	Documents Délivrés	0	0	0	15	4	19	47	2	49
<b>Passeport</b>	Demandes	0	0	0	6	2	8	140	30	170
	Documents Confectionnés	0	0	0	1	1	2	54	12	66
	Documents Délivrés	0	0	0	4	1	5	36	7	43
<b>Laissez-passer</b>	Demandes	0	0	0	192	2	194	290	42	332
	Documents Confectionnés	0	0	0	100	1	101	222	27	249
	Documents Délivrés	0	0	0	138	3	141	157	20	177
<b>Carte CEPGL</b>	Demandes	0	0	0	4	1	5	0	0	0
	Documents Confectionnés	0	0	0	2	0	2	0	0	0
	Documents Délivrés	0	0	0	5	3	8	0	0	0
<b>Extrait du Casier judiciaire</b>	Demandes	12	4	16	897	187	1084	539	180	719
	Documents Confectionnés	12	4	16	842	175	1017	544	146	690
	Documents Délivrés	12	4	16	699	138	837	497	136	633
<b>Attestation de perte</b>	Demandes	0	0	0	0	0	0	0	0	0
	Documents Confectionnés	0	0	0	0	0	0	0	0	0
	Documents Délivrés	0	0	0	0	0	0	0	0	0
<b>Titre foncier</b>	Demandes	0	0	0	6	0	6	62	5	67
	Documents Confectionnés	0	0	0	2	0	2	55	3	58
	Documents Délivrés	0	0	0	5	0	5	53	3	56
<b>Autres services</b>	Demandes	0	0	0	0	0	0	0	0	0
	Documents Confectionnés	0	0	0	0	0	0	0	0	0
	Documents Délivrés	0	0	0	0	0	0	0	0	0
<b>TOTAL</b>	<b>Demandes</b>	<b>12</b>	<b>4</b>	<b>16</b>	<b>1465</b>	<b>225</b>	<b>1690</b>	<b>1174</b>	<b>261</b>	<b>1435</b>
	<b>Documents Confectionnés</b>	<b>12</b>	<b>4</b>	<b>16</b>	<b>1241</b>	<b>191</b>	<b>1432</b>	<b>961</b>	<b>194</b>	<b>1155</b>
	<b>Documents Délivrés</b>	<b>12</b>	<b>4</b>	<b>16</b>	<b>1047</b>	<b>184</b>	<b>1231</b>	<b>882</b>	<b>170</b>	<b>1052</b>

Source : Secrétariat Exécutif Permanent de Réforme Administrative (SERAP)

**Tableau N°67 : Délivrance des documents dans le guichet unique BUBANZA**

Documents	Rubriques	2020			2021			2022		
		H	F	TOT	H	F	TOT	H	F	TOT
<b>Permis de conduire provisoires</b>	Demandes	201	24	225	699	21	720	103	4	107
	Documents Confectionnés	4	1	5	370	20	390	132	7	139
	Documents Délivrés	4	1	5	335	11	346	61	2	63
<b>Permis de conduire définitifs</b>	Demandes	37	5	42	163	11	174	92	2	94
	Documents Confectionnés	3	1	4	33	0	33	192	5	197
	Documents Délivrés	3	1	4	42	1	43	94	4	98
<b>Passeport</b>	Demandes	188	91	279	38	22	60	1038	629	1667
	Documents Confectionnés	83	43	126	14	8	22	678	244	922
	Documents Délivrés	83	38	121	12	7	19	610	224	834
<b>Laissez-passer</b>	Demandes	2180	492	2672	68	12	80	573	152	725
	Documents Confectionnés	1552	310	1862	40	3	43	327	89	416
	Documents Délivrés	1551	310	1861	17	3	20	262	69	331
<b>Carte CEPGL</b>	Demandes	373	155	528	75	11	86	353	107	460
	Documents Confectionnés	272	113	385	57	8	65	289	72	361
	Documents Délivrés	273	113	386	44	6	50	262	69	331
<b>Extrait du Casier judiciaire</b>	Demandes	142	92	234	843	240	1083	974	525	1499
	Documents Confectionnés	144	97	241	813	181	994	404	105	509
	Documents Délivrés	139	93	232	757	175	932	369	92	461
<b>Attestation de perte</b>	Demandes	0	0	0	3	0	3	0	0	0
	Documents Confectionnés	0	0	0	0	0	0	0	0	0
	Documents Délivrés	0	0	0	0	0	0	0	0	0
<b>Titre foncier</b>	Demandes	0	0	0	0	0	0	0	0	0
	Documents Confectionnés	0	0	0	0	0	0	0	0	0
	Documents Délivrés	0	0	0	0	0	0	0	0	0
<b>Autres services</b>	Demandes	0	0	0	0	0	0	0	0	0
	Documents Confectionnés	0	0	0	0	0	0	0	0	0
	Documents Délivrés	0	0	0	0	0	0	0	0	0
<b>TOTAL</b>	<b>Demandes</b>	<b>3121</b>	<b>859</b>	<b>3980</b>	<b>1889</b>	<b>317</b>	<b>2206</b>	<b>3133</b>	<b>1419</b>	<b>4552</b>
	<b>Documents Confectionnés</b>	<b>2058</b>	<b>565</b>	<b>2623</b>	<b>1327</b>	<b>220</b>	<b>1547</b>	<b>2022</b>	<b>522</b>	<b>2544</b>
	<b>Documents Délivrés</b>	<b>2053</b>	<b>556</b>	<b>2609</b>	<b>1207</b>	<b>203</b>	<b>1410</b>	<b>1658</b>	<b>460</b>	<b>2118</b>

Source : Secrétariat Exécutif Permanent de Réforme Administrative (SERAP)

**Tableau 67 : Délivrance des documents dans le guichet unique KAYANZA**

Documents	Rubriques	2020			2021			2022		
		H	F	TOT	H	F	TOT	H	F	TOT
<b>Permis de conduire provisoires</b>	Demandes	242	16	258	102	6	108	5	3	8
	Documents Confectionnés	110	8	118	0	0	0	0	0	0
	Documents Délivrés	110	6	116	0	0	0	0	0	0
<b>Permis de conduire définitifs</b>	Demandes	34	4	38	67	0	67	218	9	227
	Documents Confectionnés	1	0	1	15	0	15	15	0	15
	Documents Délivrés	1	0	1	0	0	0	0	0	0
<b>Passeport</b>	Demandes	264	48	312	35	18	53	228	49	277
	Documents Confectionnés	143	14	157	7	3	10	0	0	0
	Documents Délivrés	133	17	150	13	2	15	0	0	0
<b>Laissez-passer</b>	Demandes	967	228	1195	176	15	191	817	111	928
	Documents Confectionnés	781	169	950	78	6	84	32	16	48
	Documents Délivrés	739	153	892	73	6	79	32	16	48
<b>Carte CEPGL</b>	Demandes	69	11	80	69	0	69	117	18	135
	Documents Confectionnés	39	4	43	68	0	68	87	18	105
	Documents Délivrés	40	8	48	109	12	121	87	18	105
<b>Extrait du Casier judiciaire</b>	Demandes	1013	568	1581	533	218	751	455	143	598
	Documents Confectionnés	770	352	1122	531	218	749	451	141	592
	Documents Délivrés	740	334	1074	490	206	696	451	141	592
<b>Attestation de perte</b>	Demandes	0	0	0	0	0	0	0	0	0
	Documents Confectionnés	0	0	0	0	0	0	0	0	0
	Documents Délivrés	0	0	0	0	0	0	0	0	0
<b>Titre foncier</b>	Demandes	0	0	0	14	0	14	0	0	0
	Documents Confectionnés	0	0	0	0	0	0	0	0	0
	Documents Délivrés	0	0	0	0	0	0	0	0	0
<b>Autres services</b>	Demandes	0	0	0	104	5	109	34	5	39
	Documents Confectionnés	0	0	0	86	5	91	33	5	38
	Documents Délivrés	0	0	0	86	5	91	33	5	38
<b>TOTAL</b>	<b>Demandes</b>	<b>2589</b>	<b>875</b>	<b>3464</b>	<b>1100</b>	<b>262</b>	<b>1362</b>	<b>1874</b>	<b>338</b>	<b>2212</b>
	<b>Documents Confectionnés</b>	<b>1844</b>	<b>547</b>	<b>2391</b>	<b>785</b>	<b>232</b>	<b>1017</b>	<b>618</b>	<b>180</b>	<b>798</b>
	<b>Documents Délivrés</b>	<b>1763</b>	<b>518</b>	<b>2281</b>	<b>771</b>	<b>231</b>	<b>1002</b>	<b>603</b>	<b>180</b>	<b>783</b>

Source : Secrétariat Exécutif Permanent de Réforme Administrative (SERAP)

**Tableau 68 : Délivrance des documents dans le guichet unique CIBITOKÉ**

Documents	Rubriques	2020			2021			2022		
		H	F	TOT	H	F	TOT	H	F	TOT
<b>Permis de conduire provisoires</b>	Demandes	97	40	137	1153	29	1182	46	1	47
	Documents Confectionnés	114	6	120	584	16	600	134	7	141
	Documents Délivrés	232	12	244	311	8	319	85	3	88
<b>Permis de conduire définitifs</b>	Demandes	175	18	193	751	17	768	85	3	88
	Documents Confectionnés	49	15	64	123	0	123	174	13	187
	Documents Délivrés	56	16	7	108	0	108	128	4	132
<b>Passeport</b>	Demandes	130	46	176	54	54	108	746	438	1184
	Documents Confectionnés	0	0	0	44	31	75	378	283	661
	Documents Délivrés	0	0	0	36	37	73	439	248	687
<b>Laissez-passer</b>	Demandes	660	109	769	173	69	242	1463	205	1668
	Documents Confectionnés	1	0	1	168	46	214	1228	133	1361
	Documents Délivrés	1	0	1	94	17	111	394	86	480
<b>Carte CEPGL</b>	Demandes	194	33	227	230	40	270	274	87	361
	Documents Confectionnés	155	25	180	509	54	563	190	53	243
	Documents Délivrés	147	25	172	148	27	175	144	45	189
<b>Extrait du Casier judiciaire</b>	Demandes	275	101	376	638	200	838	626	266	892
	Documents Confectionnés	236	107	343	1875	603	2478	643	273	916
	Documents Délivrés	220	94	314	546	153	699	592	238	830
<b>Attestation de perte</b>	Demandes	0	7	7	32	2	34	44	1	45
	Documents Confectionnés	0	0	0	0	1	1	23	0	23
	Documents Délivrés	0	0	0	0	0	0	21	0	21
<b>Titre foncier</b>	Demandes	0	0	0	190	9	199	170	12	182
	Documents Confectionnés	0	0	0	163	17	180	117	2	119
	Documents Délivrés	0	0	0	178	15	193	142	4	146
<b>Autres services</b>	Demandes	0	0	0	0	0	0	0	0	0
	Documents Confectionnés	0	0	0	0	0	0	0	0	0
	Documents Délivrés	0	0	0	0	0	0	0	0	0
<b>TOTAL</b>	<b>Demandes</b>	<b>1660</b>	<b>442</b>	<b>2102</b>	<b>3221</b>	<b>420</b>	<b>3641</b>	<b>3454</b>	<b>1013</b>	<b>4467</b>
	<b>Documents Confectionnés</b>	<b>567</b>	<b>153</b>	<b>720</b>	<b>3466</b>	<b>768</b>	<b>4234</b>	<b>2887</b>	<b>764</b>	<b>3651</b>
	<b>Documents Délivrés</b>	<b>785</b>	<b>235</b>	<b>1020</b>	<b>1421</b>	<b>257</b>	<b>1678</b>	<b>1945</b>	<b>628</b>	<b>2573</b>

Source : Secrétariat Exécutif Permanent de Réforme Administrative (SERAP)

## II.9. Données sur la paie des fonctionnaires régis par le statut général des fonctionnaires

**Tableau 69 : Répartition des salaires bruts et nets par mois au 31 décembre de l'année 2022**

MOIS	SOUS-CONTRATS		S/S NON-ENSEIGNANTS		S/S ENSEIGNANTS		TOTAL	
	BRUTS	NETS	BRUTS	NETS	BRUTS	NETS	BRUTS	NET
JANVIER	800 200 472	529 891 328	4 966 985 096	3 060 634 707	22 404 800 956	12 262 439 760	<b>28 171 986 524</b>	<b>15 852 965 795</b>
FEVRIER	811 901 881	540 030 726	4 879 936 138	2 975 403 581	22 704 147 251	12 437 061 935	<b>28 395 985 270</b>	<b>15 952 496 242</b>
MARS	813 314 050	540 532 498	4 924 493 654	3 005 853 794	22 802 846 785	12 472 916 661	<b>28 540 654 489</b>	<b>16 019 302 953</b>
AVRIL	791 949 396	518 255 688	4 881 093 574	2 958 122 514	22 821 150 777	12 251 055 942	<b>28 494 193 747</b>	<b>15 727 434 144</b>
MAI	817 597 936	543 723 882	5 228 506 801	3 281 395 511	22 676 875 987	12 327 460 621	<b>28 722 980 724</b>	<b>16 152 580 014</b>
JUIN	806 754 160	532 204 955	5 272 461 868	3 326 666 964	22 514 782 021	12 102 731 011	<b>28 593 998 049</b>	<b>15 961 602 930</b>
JUILLET	806 844 721	532 026 112	5 363 921 039	3 403 788 785	22 560 869 187	12 115 823 399	<b>28 731 634 947</b>	<b>16 051 638 296</b>
AOUT	793 507 441	519 227 056	5 172 691 988	3 193 972 142	22 643 687 662	12 044 900 191	<b>28 609 887 091</b>	<b>15 758 099 389</b>
SEPTEMBRE	829 365 159	545 828 171	5 518 198 251	3 359 577 132	26 884 630 592	14 873 517 987	<b>33 232 194 002</b>	<b>18 778 923 290</b>
OCTOBRE	872 870 507	581 183 303	6 053 156 857	3 701 196 869	31 661 711 597	18 217 358 324	<b>38 587 738 961</b>	<b>22 499 738 496</b>
NOVEMBRE	830 719 178	544 391 172	5 647 702 923	3 400 084 243	28 353 021 770	15 481 805 043	<b>34 831 443 871</b>	<b>19 426 280 458</b>
DECEMBRE	822 296 809	536 116 277	5 642 265 531	3 370 148 313	27 909 744 459	15 044 842 493	<b>34 374 306 799</b>	<b>18 951 107 083</b>
<b>TOTAL</b>	<b>9 797 321 710</b>	<b>6 463 411 168</b>	<b>63 551 413 720</b>	<b>39 036 844 555</b>	<b>295 938 269 044</b>	<b>161 631 913 367</b>	<b>369 287 004 474</b>	<b>207 132 169 090</b>

Source : Direction de la Gestion des Traitements

**Tableau 70 : Evolution des salaires bruts et nets par régime statutaire au 31 décembre de chaque année**

REGIME		SOUS-STATUTS	SOUS-CONTRATS	TOTAL
2019	BRUTS	300 462 409 181	9 356 946 844	<b>309 819 356 025</b>
	NETS	206 608 512 957	6 970 769 893	<b>213 579 282 850</b>
2020	BRUTS	327 148 697 183	9 891 503 650	<b>337 040 200 833</b>
	NETS	220 409 440 488	7 364 950 669	<b>227 774 391 157</b>
2021	BRUTS	331 031 761 442	9 636 301 394	<b>340 668 062 836</b>
	NETS	201 695 436 287	6 692 083 443	<b>208 387 519 730</b>
2022	BRUTS	359 489 682 764	9 797 321 710	<b>369 287 004 474</b>
	NETS	200 668 757 922	6 463 411 168	<b>207 132 169 090</b>

Source : Direction de la Gestion des Traitements

**Tableau 71 : Salaire mensuel par régime statutaire (moyenne)**

REGIME		SOUS-STATUTS	SOUS-CONTRATS	TOTAL
2020	BRUTS	27 262 391 432	824 291 971	<b>28 086 683 403</b>
	NETS	18 367 453 374	613 745 889	<b>18 981 199 263</b>
2021	BRUTS	27 585 980 120	803 025 116	<b>28 389 005 236</b>
	NETS	16 807 953 024	557 673 620	<b>17 365 626 644</b>
2022	BRUTS	29 957 473 564	816 443 476	<b>30 773 917 040</b>
	NETS	16 722 396 494	538 617 597	<b>17 261 014 091</b>

Source : Direction de la Gestion des Traitements



**Tableau 72 : Evolution de la masse salariale selon le régime statutaire**

Régime statutaire	S/S	S/C	TOTAL
2019	300 462 409 181	9 356 946 844	<b>309 819 356 025</b>
2020	327 148 697 183	9 891 503 650	<b>337 040 200 833</b>
2021	331 031 761 442	9 636 301 394	<b>340 668 062 836</b>
2022	359 489 682 764	9 797 321 710	<b>369 287 004 474</b>

Source : Direction de la Gestion des Traitements

**Tableau 73 : Evolution du salaire par rubrique au 31 Décembre**

Rubrique	2019	2020	2021	2022
Traitement d'Activité	8 445090044	8 486 945 518	8 487 553 192	12 963 873 693
Allocation Familiale	169695000	190 986 000	203 717 000	218 831 000
Primes	1701548311	1 706 909 404	1 704 191 852	1 702 852 313
Indemnités	13437448987	15 675 734 611	15 887 186 047	16 179 322 271
Retenues	5670220147	7 268 973 806	9 673 101 833	11 090 270 269
Brut à engager	25974706982	28 001 589 273	28 167 801 700	34 374 306 799
Rémunération Nette	23383885010	25 421 893 531	25 603 067 651	30 041 377 352
Net à payer	17 713 664 863	18 152 919 725	15 929 965 818	18 951 107 083

Source : Logiciel Open Rh du Centre de Traitement Informatique (CTI)

**Tableau 74 : Evolution des salaires des fonctionnaires par régime statutaire et catégorie**

Catégorie		2019	2020	2021	2022
s/s	Direction	5 381 158 959	6 288 787 366	6 548 675 218	7 819 656 142
	Collaboration	16 305 807 485	17 354 393 558	17 332 300 428	21 262 047 866
	Exécution	1 373 375 179	1 367 166 260	1 358 436 626	1 532 534 591
Sous-Contrat		767 752 338	792 039 800	812 470 428	801 510 024

Source : Logiciel Open Rh du Centre de Traitement Informatique (CTI)

**Tableau 75 : Evolution des effectifs des affiliés à l'ONPR et à l'INSS**

Régime Statutaire \ Année	2019	2020	2021	2022
<b>Fonctionnaires de l'Etat affiliés à l'ONPR</b>				
SS Enseignants	78233	80275	81229	82312
SS Non-Enseignants	14776	14961	15037	15312
SS Détachés	21	19	5	4
<b>TOTAL</b>	<b>93030</b>	<b>95255</b>	<b>96271</b>	<b>97628</b>
<b>Agents sous-contrat affiliés à l'INSS</b>				
Effectifs sous -contrats	ND	7 701	7 555	7 534

**Source :** Centre de Traitement Informatique (CTI)

**Tableau 76 : Evolution des cotisations des affiliés à l'ONPR et à l'INSS**

Régime Statutaire \ Année	2019	2020	2021	2022
<b>Fonctionnaires de l'Etat affiliés à l'ONPR</b>				
SS Enseignants	ND	370 151 302	371 602 444	566 574 601
SS Non-Enseignants	ND	50 881 272	50 097 381	72 168 982
<b>TOTAL</b>	ND	421 034 594	421 701 846	638 743 583
<b>Agents sous-contrat affiliés à l'INSS</b>				
Sous-contrats	ND	6 022 485	5 948 829	6 967 191
<b>TOT</b>		<b>848 089 653</b>	<b>849 350 500</b>	<b>1 284 454 357</b>

**Source :** Centre de Traitement Informatique (CTI)

**Tableau 77 : Evolution des effectifs et des cotisations à la MFP par régime statutaire (en BIF)**

Régime Statutaire \ Année		2020		2021		2022	
		Effectif	Montant Cotisé	Effectif	Montant Cotisé	Effectif	Montant Cotisé
Sous statut	Enseignants	80 256	296 836 120	81 212	297 258 365	82312	481 857 693
	Non-Enseignants	14 958	39 674 704	15 032	39 186 938	15312	58 402 878
Sous-Contrat		7 699	6 022 485	7 551	5 948 829	7534	6 967 191
<b>Total</b>		<b>102 913</b>	<b>342 533 309</b>	<b>103 795</b>	<b>342 394 132</b>	<b>105 158</b>	<b>547 227 762</b>

**Source :** Centre de Traitement Informatique (CTI)

## CHAPITRE III. TRAVAIL ET EMPLOI

### III.1. Données sur situation du monde du travail au Burundi

**Tableau 78 : Répartition d'infractions constatées lors des visites des inspecteurs du travail dans les entreprises au 31 décembre**

Objet \ Année	2017	2018	2019	2020	2021	2022
Salaires non payé	2	3	6	72	1	1
Congé payé	56	69	60	22	33	0
Registre réglementaire	107	173	144	23	109	487
Contrat de travail	93	105	87	23	67	111
Délégué du personnel	28	54	72	6	35	0
Prime et indemnité	13	25	115	80	0	1
Hygiène et sécurité	0	0	0	0	1	6
Règlement intérieur	13	15	13	5	28	54
Cotisation à la sécurité sociale	96	154	110	91	45	40
Déclaration d'ouverture	56	156	200	2188	39	0
Heures supplémentaires non payé	16	46	30	19	12	18
Bulletin de paie	65	103	99	20	30	59
Matériel de protection	47	121	110	22	45	69
Congé de maternité	20	36	35	6	14	12
Permis de travail	32	56	50	4	38	97
Non déclaration périodique de la main d'œuvre d'embauche et de cessation de travail	56	156	200	31	101	141
Non affiliation à une assurance maladie	ND	ND	ND	ND	84	259
Absence de contrat de travail	ND	ND	ND	ND	63	0
Prime d'ancienneté	ND	ND	ND	ND	24	54
Absence de conseil d'entreprise	ND	ND	ND	ND	35	53
L'âge d'admission à la retraite	ND	ND	ND	ND	2	36
Absence d'une boîte à la pharmacie	ND	ND	ND	ND	1	36
Les allocations familiales	ND	ND	ND	ND	1	0
Déclaration d'ouverture	ND	ND	ND	ND	ND	0
Indemnité de logement	ND	ND	ND	ND	ND	2
Classification professionnelle	ND	ND	ND	ND	ND	2
<b>Total</b>	<b>705</b>	<b>1272</b>	<b>1331</b>	<b>2612</b>	<b>866</b>	<b>1652</b>

**Source :** Inspection Général du Travail et de la sécurité Sociale (IGTSS)

**Tableau 79 : Répartition des conflits par objet au 31 décembre**

Objet \ Année	2017	2018	2019	2020	2021	2022
Salaires non payé	32	24	96	87	32	101
Congé de Maladie	0	0	5	1	0	0
Certificat médical	0	0	0	6	11	0
Indemnité de licenciement	0	13	97	28	40	92
Primes et indemnités	19	18	118	102	0	3
Cotisation à la sécurité sociale	8	22	109	77	47	28
Heures supplémentaires	0	8	2	31	15	44
Contre-valeur des congés annuels	18	75	71	29	42	98
Réintégration au service	10	13	59	40	17	31
Modification unilatérale du contrat de travail	1	0	7	6	1	0
Indemnités liées à l'accident de travail	1	0	7	0	0	2
Domage et intérêt	7	8	39	22	20	62
Attestation des services rendus	ND	ND	ND	19	4	44
Assurance maladie	ND	ND	ND	ND	4	195
Contrat à durée indéterminé	ND	ND	ND	ND	5	95
L'indemnité de préavis	ND	ND	ND	ND	35	87
Allocation familiale	ND	ND	ND	ND	5	17
Indemnité de logement	ND	ND	ND	ND	4	8
La connaissance de faute commise	ND	ND	ND	ND	2	1
Prime d'ancienneté	ND	ND	ND	ND	6	25
Les indemnités de fin de carrière	ND	ND	ND	ND	2	0
Prime de fidélité	ND	ND	ND	ND	1	0
Décompte final	ND	ND	ND	ND	1	0
Frais de mutation	ND	ND	ND	ND	1	0
Remboursement de crédits contractés sous l'ordre de l'employeur	ND	ND	ND	ND	1	0
La suspension	ND	ND	ND	ND	1	1
Retard de paiement	ND	ND	ND	ND	1	1
<b>Total</b>	<b>96</b>	<b>181</b>	<b>610</b>	<b>448</b>	<b>298</b>	<b>935</b>

**Source :** Inspection Générale du Travail et de la sécurité Sociale (IGTSS)

**Tableau 80 : Chiffres clés du travail**

Contrôle d'établissement	Année							
	2016	2017	2018	2019	2020	2021	2022	
Nombre d'entreprises contrôlés	92	139	184	404	616	1307	1668	
Infractions par type de résolution								
Nombre d'observations	92	139	181	148	217	1307	263	
Nombre de PV établis	146	1	169	193	0	640	263	
Issue de résolution des litiges								
PV de Conciliation Totale	41	39	40	37	70	153	46	
PV de Conciliation partielle	ND	ND	ND	ND	ND	55	31	
PV de Non conciliation	75	85	83	112	145	317	122	
PV de carence	ND	ND	ND	ND	ND	115	43	
Conflits								
Conflits collectifs	ND	ND	ND	ND	ND	22	32	
Conflits individuels	146	146	169	193	347	618	392	
Contrats de travail								
CDD	942	699	1742	1195	44	1003	1773	
CDI	421	3489	3844	2418	184	4682	5702	
Enquêtes sur les accidents de travail et maladies professionnelles								
Maladies professionnelles	ND	ND	4	4	0	0	0	
Accidents de travail	ND	ND	1343	1563	1578	691	233	
Accidents mortel	ND	ND	373	480	31	0	6	
Accidents non mortel	ND	ND	ND	ND	1159	691	237	
Accidents non professionnelles	ND	ND	ND	ND	419	0	0	

**Source :** Inspection Générale du Travail et de la sécurité Sociale (IGTSS)

**Tableau 81 : Etablissement fermes par province et par statut juridique au 31 décembre 2022**

PROVINCE	STATUT JURIDIQUE						
	SPRL	SA	SU	SM	GIE	COOP	TOT
BUBANZA	35	0	0	0	0	1	36
BUJA MAIRIE	597	0	0	0	0	2	599
BUJUMBURA	53	0	0	0	0	0	53
BURURI	0	0	0	0	0	0	0
CANKUZO	17	0	0	0	0	1	18
CIBITOKÉ	129	0	0	0	0	5	134
GITEGA	82	0	0	0	0	0	82
KARUSI	6	0	0	0	0	0	0
KAYANZA	3	0	0	0	0	0	3
KIRUNDO	13	0	0	0	0	0	13
MAKAMBA	0	0	0	0	0	0	0
MURAMVYA	2	0	0	0	0	0	2
MUYINGA	10	0	0	0	0	0	10
MWARO	5	0	0	0	0	0	5
NGOZI	2	0	0	0	0	3	5
RUMONGE	0	0	0	0	0	0	0
RUTANA	0	0	0	0	0	1	1
RUYIGI	2	0	0	0	0	0	2
<b>BURUNDI/TOTAL</b>	<b>956</b>	<b>0</b>	<b>0</b>	<b>0</b>	<b>0</b>	<b>13</b>	<b>969</b>

Source : IGTS

**Tableau 82 : Etablissement fermes par province et catégorie de classification au 31 décembre 2022**

<b>PROVINCE CATEGORIE</b>	<b>GRAND</b>	<b>MOYEN</b>	<b>PETIT</b>	<b>COOP</b>	<b>TOT</b>
BUBANZA	0	0	35	1	36
BUJA MAIRIE	7	46	544	2	599
BUJUMBURA	0	0	53	0	53
BURURI	0	0	0	1	1
CANKUZO	0	0	17	1	18
CIBITOKÉ	0	0	292	5	295
GITEGA	0	0	83	0	83
KARUSI	0	0	6	0	0
KAYANZA	0	0	6	0	6
KIRUNDO	0	0	13	0	13
MAKAMBA	0	0	0	0	0
MURAMVYA	0	0	2	0	2
MUYINGA	0	0	10	0	10
MWARO	0	0	5	0	5
NGOZI	1	1	0	3	5
RUMONGE	0	0	0	0	0
RUTANA	0	0	0	1	1
RUYIGI	0	0	2	0	2
<b>BURUNDI/TOTAL</b>	<b>8</b>	<b>47</b>	<b>1068</b>	<b>14</b>	<b>1137</b>

**Source : IGTSS**

**Tableau 83 : Cessation d'activités pour l'employé dans les entreprises au 31 décembre**

ANNEE			
MOTIF	2020	2021	2022
Disciplinaire	1060	0	7
Raison Economique	295	661	60
Incapacité professionnelle	6	163	2
Désertion	ND	1223	1107
Démission	ND	452	66
Suspension	ND	422	1
Chômage technique	ND	229	89
La détention	ND	22	2
Cas de force majeur	83	625	3
Fin de contrats de travail	ND	ND	442
Mise en retraite	ND	ND	86
Faute lourde	ND	ND	197
Abandon de poste	ND	ND	55
Vol	ND	ND	34
Absentéisme	ND	ND	20
Mauvais performance	ND	ND	1
Sanction disciplinaire	ND	ND	1
Faute professionnelle	ND	ND	3
Essai non concluant	ND	ND	3
Décès	ND	ND	2
Fin de prestation	ND	ND	18
Mise en disponibilité	ND	ND	1
Fin de projet	ND	ND	1
Refus de signature du PV sur les fautes commises	ND	ND	2
Incarcération	ND	ND	1
Absences prolongées	ND	ND	1
<b>TOTAL</b>			<b>2205</b>

Source : IGTSS



**Tableau 84 : Mesures prises suite aux contrôles effectués dans les établissements par province en 2022**

<b>MESURES</b> <b>PROVINCE</b>	<b>CONVOCAATION</b>	<b>LETTRES D'OBSERVATION</b>	<b>TRANSFERT AU TRIBUNAL DU TRAVAIL</b>
BUBANZA	10	65	2
BUJA MAIRIE	279	154	65
BUJUMBURA	2	6	0
BURURI	8	9	0
CANKUZO	3	61	0
CIBITOKÉ	3	19	0
GITEGA	21	15	2
KARUSI	ND	ND	ND
KAYANZA	ND	ND	ND
KIRUNDO	7	110	0
MAKAMBA	3	4	2
MURAMVYA	1	21	0
MUYINGA	3	53	0
MWARO	10	27	0
NGOZI	26	15	0
RUMONGE	ND	ND	ND
RUTANA	21	55	0
RUYIGI	ND	ND	ND
<b>BURUNDI/TOTAL</b>	<b>397</b>	<b>614</b>	<b>71</b>

Source : IGTSS

**Tableau 85 : Récapitulatif des variations dans la dynamique du marché du travail au 31 décembre 2022**

PROVINCE	ETABLISSEMENT DE TRAVAIL			EMPLOIS INDUITS		
	OUVERTS	FERMES	SOLDES	CREES/PREVUES	PERDUS	SOLDES
BUBANZA	58	35	23	176	0	176
BUJA MAIRIE	1781	597	1184	2649	266	2383
BUJUMBURA	523	53	470	220	0	220
BURURI	34	0	34	39	0	39
CANKUZO	8	17	-11	4	0	4
CIBITOKÉ	80	129	- 49	74	0	74
GITEGA	117	82	37	54	0	54
KARUSI	18	6	12	7	0	7
KAYANZA	17	3	14	9	0	9
KIRUNDO	20	13	7	16	0	16
MAKAMBA	53	0	53	32	0	32
MURAMVYA	24	2	22	9	0	9
MUYINGA	41	10	31	77	0	77
MWARO	10	5	5	24	0	24
NGOZI	62	2	60	80	0	80
RUMONGE	35	0	35	41	0	41
RUTANA	8	0	8	15	0	15
RUYIGI	12	2	10	15	0	15
<b>BURUNDI/ TOTAL</b>	<b>2901</b>	<b>956</b>	<b>1945</b>	<b>3541</b>	<b>266</b>	<b>3275</b>

Source : IGTSS

**Tableau 86 : Répartition des contrats enregistrés par province et par types de contrat au 31 décembre 2022**

PROVINCE	CDI	CDD			
	PERMANENTS	PERMANENTS	SAISONIERS	TEMPORAIRES	JOURNALIERS
BUBANZA	25	11	4	2	0
BUJA MAIRIE	4666	850	13	9	3186
BUJUMBURA	1	10	0	0	0
BURURI	294	1098	68	5	11
CANKUZO	184	120	0	72	29
CIBITOKÉ	351	485	0	11	1458
GITEGA	138	150	0	30	0
KARUSI	ND	ND	ND	ND	ND
KAYANZA	ND	ND	ND	ND	ND
KIRUNDO	241	149	0	0	ND
MAKAMBA	270	10	34	130	0
MURAMVYA	1292	125	361	95	0
MUYINGA	510	351	0	0	0
MWARO	0	7	0	0	401
NGOZI	57	39	0	0	0
RUMONGE	ND	ND	ND	ND	ND
RUTANA	ND	ND	ND	ND	ND
RUYIGI	ND	ND	ND	ND	ND
BURUNDI	8029	3405	480	225	5085

Source : IGTSS

**Tableau 87 : Identification des travailleurs étrangers sans permis de travail par nationalité et sexe au 31 décembre**

PROVINCE	2021		2022	
	F	F+H	F	F+H
AMERICAINE	0	0	2	13
ANGLAISE	0	0	0	0
BELGE	0	2	0	31
BENINOISE	0	0	0	4
CAMEROUNAISE	0	0	0	35
CHINOISE	0	0	0	0
CONGOLAISE	0	2	40	143
EGYPTIENNE	0	0	0	10
ESPAGNOLE	0	0	0	0
ETHIOPIENNE	0	0	0	0
FRANCAISE	1	11	2	14
GOBONAISE	0	0	0	0
INDIENNE	0	15	26	128
ITALIENNE	0	0	2	21
IVORIENNE	0	0	0	0
KENYANNE	0	14	5	60
LIBANAISE	0	0	0	7
MALIENS	0	0	0	1
OUGANDAISE	2	4	19	86
PAKISTANAISE	0	0	0	24
RUSSE	0	0	1	2
RWANDAISE	1	5	10	36
SENEGALAISE	0	0	0	0
SUD AFRICAINE	0	0	0	5
SUISSE	0	0	1	5
TANZANIENNE	0	5	2	10
VIETENAMIENNE	0	0	1	15
YEMENITE	0	0	0	3
ZIMBABUEENNE	0	0	0	7
<b>TOTAL</b>	<b>4</b>	<b>58</b>	<b>112</b>	<b>650</b>

Source : IGTSS

**Tableau 88 : Permis de travail octroyés par nationalité**

NATIONALITE	2020	2021	2022
ALLEMANDE	2	3	0
AMERICAINE	1	0	4
BELGE	0	0	13
BENINOISE	0	2	1
BOURKINABE	0	0	1
BRUTANIQUE	2	0	0
CAMEROUNAISE	2	0	1
CHINE	0	2	0
EGYPTIENNE	0	0	1
FRANCAISE	1	9	1
GHANEENNE	1	1	0
HOLLANDAISE	0	1	0
INDE	6	7	10
ITALIENNE	0	0	1
IVOIRIENNE	0	1	1
KENYA	5	18	11
LIBANAISE	0	0	1
MALIENNE	0	2	0
MARGACHE	0	4	1
MAROCAINE	0	1	0
OUGANDA	3	5	13
PAKISTANAISE	2	0	3
RDC	9	14	25
RUSSIE	0	0	0
RWANDA	7	1	10
SENEGALAISE	2	3	0
SOUDAN DU SUD	2	0	1
SUISSE	<b>0</b>	<b>1</b>	<b>1</b>
TANZANIE	<b>3</b>	<b>2</b>	<b>1</b>
TOTAL			108
TUNISIENNE	<b>11</b>	<b>0</b>	<b>0</b>
VIETNAMIEN	<b>6</b>	<b>9</b>	<b>5</b>
YEMENITE	<b>2</b>	<b>0</b>	<b>0</b>
ZIMBABWE	<b>0</b>	<b>0</b>	<b>2</b>

Source : IGTSS

**Tableau 89 : Permis de travail refusés par nationalité**

<b>NATIONALITE</b>	<b>2022</b>
RDC	3
KENYA	3
RWANDA	2
SOUDAN DU SUD	0
TANZANIE	1
OUGANDA	2
CHINE	0
RUSSIE	0
INDE	0
SUISSE	0
VIETNAMIEN	0
LIBANAISE	0
EGYPTIENNE	0
PAKISTANAISE	0
CAMEROUNAISE	0
ITALIENNE	0
AMERICAINE	0
FRANCAISE	0
BENINOISE	0
BELGE	0
ZIMBABWE	0
IVOIRIENNE	0
BOURKINABE	0
MARGACHE	0
<b>Total</b>	<b>11</b>

Source : IGSS

**Tableau 90 : Déclaration d'ouverture des entreprises par Province 2022**

<b>PROVINCE</b>	<b>NOMBRE D'ENTREPRISES</b>	<b>EMPLOIS PREVUS</b>
BUJA MAIRIE	1781	2649
BUJUMBURA	523	220
BUBANZA	58	176
BURURI	34	39
CIBITOKE	80	74
CANKUZO	8	54
GITEGA	117	54
KIRUNDO	20	16
KARUSI	18	7
KAYANZA	17	9
MURAMVYA	24	9
MWARO	10	24
MUYINGA	41	77
MAKAMBA	53	32
NGOZI	62	80
RUYIGI	12	15
RUTANA	10	15
RUMONGE	35	41
<b>BURUNDI</b>	<b>2903</b>	<b>3591</b>

Source : IGTSS

**Tableau 91 : Déclaration d'ouverture des coopératives par province au 31 decembre 2022**

PROVINCE	NOMBRE DE COOPERATIVES	EMPLOIS PREVUS
BUJA MAIRIE	553	572
BUJUMBURA	188	129
BUBANZA	180	402
BURURI	25	94
CIBITOKÉ	183	739
CANKUZO	175	314
GITEGA	125	178
KIRUNDO	147	185
KARUSI	17	70
KAYANZA	184	56
MURAMVYA	106	78
MWARO	14	40
MUYINGA	95	74
MAKAMBA	47	119
NGOZI	93	206
RUYIGI	119	65
RUTANA	26	28
RUMONGE	53	120
<b>BURUNDI</b>	<b>2330</b>	<b>3469</b>

Source : IGTSS



**Tableau 92 : Récapitulatif des variations dans la dynamique du marché du travail sur la société coopérative au 31 décembre 2022**

PROVINCE	ETABLISSEMENTS			EMPLOIS INDUITS		
	OUVERTS	FERMES	SOLDES	CREES	PERDUS	SOLDES
BUBANZA	180	1	179	402	0	402
BUJUMBURA	188	0	188	129	0	129
BURURI	25	0	25	94	0	94
CANKUZO	175	1	174	314	0	314
CIBITOKÉ	183	5	183	739	0	739
GITEGA	125	0	125	178	0	178
KARUSI	17	0	17	70	0	70
KAYANZA	184	0	184	56	0	56
KIRUNDO	147	0	147	185	0	185
MAIRIE	553	2	551	572	205	367
MAKAMBA	47	0	47	119	0	119
MURAMVYA	106	0	106	78	0	78
MUYINGA	95	0	95	74	0	74
MWARO	14	0	14	40	0	40
NGOZI	119	3	116	206	1	205
RUMONGE	53	0	53	120	0	120
RUTANA	26	1	25	28	0	28
RUYIGI	119	0	119	65	0	65
<b>TOTAL</b>	<b>2356</b>	<b>13</b>	<b>2348</b>	<b>3291</b>	<b>206</b>	<b>3065</b>

### III.2. Données sur le dialogue social en milieu du travail

**Tableau 93 : Nombre de conflits collectifs reçus par nature/objet**

Objet	ANNEE	2018	2019	2020	2021	2022
Salaire		24	18	2	4	6
Maladie		2	3	1	0	2
Certificat médical		1	0	0	0	0
Indemnité de licenciement		1	3	0	0	3
Primes et indemnité		26	24	3	4	6
Cotisation à la sécurité sociale		6	4	3	0	2
Heures supplémentaires		0	0	0	1	1
Contre-valeurs des congés annuels		6	4	3	0	0
Réintégration au service		2	2	1	0	0
Modification unilatérale du contrat de travail		0	0	0	0	5
Indemnités liées à l'accident de travail		0	0	0	0	0
Domage et intérêt		0	0	0	0	0
Reconnaissance des leaders syndicaux		6	4	3	0	2
<b>Total</b>		<b>74</b>	<b>62</b>	<b>12</b>	<b>9</b>	<b>27</b>

Source : Comité National de Dialogue Social (CNDS)

**Tableau 94 : Effectif des partenaires du comité national de dialogue social qui ont bénéficié des formations par type de formation**

TYPED E PARTENAIRE	2017	2018	2019	2020	2021	2022
Syndicats	80	115	92	47	27	49
Employeurs	77	94	84	42	27	49
Gouvernement	73	107	80	43	27	49
<b>TOTAL</b>	<b>230</b>	<b>311</b>	<b>256</b>	<b>132</b>	<b>81</b>	<b>147</b>

Source : Comité National de Dialogue Social (CNDS)

**Tableau 95 : Nombre d'études et recherches effectuées sur les sources des conflits de travail**

NOMBRE	2016	2017	2018	2019	2020	2021	2022
Etudes	1	0	0	1	0	0	1
Recherche	1	1	1	0	0	1	0

Source : Comité National de Dialogue Social (CNDS)

**Tableau 96 : Effectif des membres des comités provinciaux pour le dialogue social en milieu du travail**

PROVINCE	2017	2018	2019	2020	2021	2022
BUBANZA	9	9	9	9	9	9
BUJA-MAIRIE	0	0	0	0	0	0
BUJUMBURA	0	9	9	9	9	9
BURURI	0	9	9	9	9	9
CANKUZO	0	9	9	9	9	9
CIBITOKÉ	9	9	9	9	9	9
GITEGA	9	9	9	9	9	9
KARUSI	9	9	9	9	9	9
KAYANZA	9	9	9	9	9	9
KIRUNDO	0	9	9	9	9	9
MAKAMBA	9	9	9	9	9	9
MURAMVYA	9	9	9	9	9	9
MUYINGA	9	9	9	9	9	9
MWARO	0	9	9	9	9	9
NGOZI	9	9	9	9	9	9
RUMONGE	9	9	9	9	9	9
RUTANA	9	9	9	9	9	9
RUYIGI	9	9	9	9	9	9
<b>BURUNDI/TOTAL</b>	<b>108</b>	<b>153</b>	<b>153</b>	<b>153</b>	<b>153</b>	<b>153</b>

Source : Comité National de Dialogue Social (CNDS)

**Tableau 97 : Effectif des membres des comités de branches pour le dialogue social en milieu de travail et par secteur d'activité**

SECTEUR D'ACTIVITE	2017	2018	2019	2020	2021	2022
Agriculture	10	10	10	10	10	10
Elevage	0	0	0	0	0	0
Pêche	0	0	0	0	10	10
Commerce	10	10	10	10	10	10
Tourisme	0	10	10	10	10	10
Transport	10	10	10	10	10	10
Recherche	0	0	0	0	0	0
Industrie	0	10	10	10	10	10
Société de Gardiennage	0	10	10	10	10	10
Santé	10	10	10	10	10	10
Bâtiments, Travaux Publics (BTP)	0	10	10	10	10	10
Education	10	10	10	10	10	10
Mines	10	10	10	10	10	10
Art	0	10	10	10	10	10
Artisanat	0	10	10	10	10	10
Justice	10	10	10	10	10	10
T I C	10	10	10	10	10	10
<b>TOTAL</b>	<b>80</b>	<b>140</b>	<b>140</b>	<b>140</b>	<b>150</b>	<b>150</b>

Source : Comité National de Dialogue Social (CNDS)

## CHAPITRE IV. PERFECTIONNEMENT PROFESSIONNEL

**Tableau 98 : Effectif des enseignants dans les structures de perfectionnement et formation professionnelles 2022**

Structure	GRADE	NTPL		NTP		EVETPL		EVETP		AETPL		AETP		TOTAL	
		F	M	F	M	F	M	F	M	F	M	F	M	F	M
ISGE	Assistant licencié	0	0	2	6	0	0	0	0	0	0	0	0	2	6
	Chargé de cours	0	0	2	7	0	0	0	0	0	0	0	0	2	7
	Maître-assistant	1	3	3	50	0	0	0	0	0	0	0	0	4	53
	Prof associé	0	0	0	1	0	0	0	0	0	0	0	0	0	1
	Prof chercheur	0	0	0	0	0	0	0	0	0	0	0	0	0	0
	Prof ordinaire	0	0	0	0	0	0	0	0	0	0	0	0	0	0
	Autres	0	0	0	0	0	0	0	0	0	0	0	0	0	0
<b>TOT ISGE</b>		<b>1</b>	<b>3</b>	<b>7</b>	<b>64</b>	<b>0</b>	<b>0</b>	<b>0</b>	<b>0</b>	<b>0</b>	<b>0</b>	<b>0</b>	<b>0</b>	<b>8</b>	<b>67</b>
ENA	Assistant licencié	0	5	0	0	0	0	0	0	0	0	0	0	0	5
	Chargé de cours	0	9	0	0	0	0	0	0	0	0	0	0	0	9
	Maitrise assistant	6	19	0	0	0	0	0	0	0	0	0	0	6	19
	Autres	0	0	0	0	0	0	0	0	0	0	0	0	0	0
<b>TOT ENA</b>		<b>6</b>	<b>33</b>	<b>0</b>	<b>0</b>	<b>0</b>	<b>0</b>	<b>0</b>	<b>0</b>	<b>0</b>	<b>0</b>	<b>0</b>	<b>0</b>	<b>6</b>	<b>33</b>

**Source :** Secrétaire attaché à l'unité de formation post Universitaire

**Tableau 99 : Nombre de diplômes et certificats délivrés, par établissement et sexe en 2022**

ETABLISSEMENT	A1		Bac III		Certificat		Diplômes INTEC		CESAD		TOTAL	
	F	M	F	M	F	M	F	M	F	M	F	M
ISGE	0	0	44	84	295	465	2	3	5	18	346	552
ENA	39	46	28	37	111	262	NA	NA	NA	NA	67	83
<b>TOT</b>	<b>39</b>	<b>46</b>	<b>72</b>	<b>121</b>	<b>406</b>	<b>727</b>	<b>2</b>	<b>3</b>	<b>5</b>	<b>18</b>	<b>413</b>	<b>635</b>

**Source :** Registre des diplômes

**Tableau 100 : Nombre d'étudiants par filière, par établissement et sexe**

ETABLISSEMENT	FILIERE	3èAnnée		Master1		Master2	
		F	M	F	M	F	M
ISGE	Douanes	11	17	0	0	0	0
	Comptabilité et Gestion	0	0	0	0	7	23
	Fiscalité	10	19	0	0	4	26
<b>TOT ISGE</b>		<b>21</b>	<b>36</b>	<b>0</b>	<b>0</b>	<b>11</b>	<b>49</b>
ENA	Informatique	6	15	0	0	0	0
	Administration publique	12	17	0	0	0	0
	Comptabilité et Gestion	0		0	0	0	0
	Gestion et Finances publiques	20	29	0	0	0	0
	Maintenance informatique et réseaux	0	0	0	0	0	0
	Management public	0	0	0	0	0	0
	Sciences politique et relations internationales	3	14	0	0	0	0
<b>TOT ENA</b>		<b>41</b>	<b>75</b>		<b>0</b>	<b>0</b>	<b>0</b>

**Source :** Liste des étudiants inscrits à l'ISGE et l'ENA

**Tableau 101 : Nombre de participants au stage probatoire par ministère et sexe**

Ministère	Année		2021		2022	
	F	M	F	M	F	M
Intérieur, Développement Communautaire et Sécurité Publique	3	2	0	0	0	0
Finances, Budget et Planification Economique	0	3	14	17	14	17
Affaires Etrangères et Coopération au Développement	11	14	5	3	5	3
Education Nationale et Recherche Scientifique	0	0	3	0	3	0
Santé Publique et de Lutte contre le SIDA	0	0	13	11	13	11
Environnement, Agriculture et Elevage	0	0	0	0	0	0
Infrastructure, Equipement et Logements Sociaux	0	0	7	12	7	12
Fonction Publique, Travail et Emploi	4	2	22	14	22	14
Hydraulique, Energie et Mines	3	14	2	9	2	9
Commerce, Transport, Industrie et Tourisme	0	0	0	0	0	0
Affaires de la Communauté Est Africaine, Jeunesse, Sports et Culture	0	0	8	18	8	18
Solidarité Nationale, Affaires Sociales et Droits de la Personne Humaine	0	0	0	0	0	0
Communication, Technologies de l'Information et des Médias	0	0	1	2	1	2
<b>TOTAL</b>	<b>21</b>	<b>35</b>	<b>75</b>	<b>86</b>	<b>75</b>	<b>86</b>

**Source :** Liste des candidats inscrits au Stage probatoire 2022 à l'ENA

**Tableau 102 : Nombre de participants dans la formation professionnelle à l'ISGE par province et par regroupement en 2022**

Province	Commune	COOPERATIVE SANGWE		TOTAL
		F	H	F+H
GITEGA	GIHETA	52	48	<b>100</b>
KARUSI	BUHIGA	32	68	<b>100</b>
CIBITOKÉ	RUGOMBO	24	76	<b>100</b>
RUTANA	BUKEMBA	48	52	<b>100</b>
NGOZI	KIREMBA	35	65	<b>100</b>
NGOZI	TANGARA	72	73	<b>145</b>
MUYINGA	GASHOHO	32	83	<b>115</b>

Source : ISGE

## **ANNEXE : EQUIPE TECHNIQUE DE REDACTION DE L'ANNUAIRE STATISTIQUE 2022**

### **Coordination technique**

1. EMMANUEL NGOMIRAKIZA, Secrétaire permanent
2. NDINKABANDI Sicaire, Chef de la cellule planification, de suivi-évaluation et des statistiques
3. NSABIMBONA Méthode, Chef de section statistique

### **Membre de l'équipe technique**

#### **I. Conseillers chargés des statistiques à la cellule de planification, de suivi-évaluation et des statistiques**

1. NDAYISABA Gédéon
2. IRANKUNDA Médiatrice
3. GITERUZI Jean Claude
4. NGENDAKUBWAYO Denis
5. BIGIRIMANA Désiré

#### **II. Points Focaux**

1. BIKORIMANA BUTATI Edison, Conseiller à l'Inspection Général du Travail et de la Sécurité Sociale
2. KWIZERA Bénita, Conseillère à l'OBEM
3. NGABIRANO Marie Goreth, Conseillère à l'IGFP
4. BARINZIGO Viola, Conseillère à la DGFP
5. MINANI Annonceur, Conseillère à la Direction des recrutements
6. NIBASUMBA Prosper, Conseiller technique au SERAP
7. NSIMIRIMANA Aline, Conseillère à la direction de la gestion des carrières
8. BIZINDAVYI Rodin, Conseiller à la Direction de la gestion des traitements
9. NZEYI David, Informaticien au centre de traitement Informatique
10. NGARUKIYINKA Diomède, Conseiller à la direction en charge des antennes
11. NSABIMANA Béatrice, Conseiller à l'ISGE
12. RUBUNGENGA HEMEDE Conseiller à la Direction Général du travail et de l'Emploi