

REPUBLIQUE DU BURUNDI



MINISTÈRE DE L'ÉDUCATION NATIONALE ET DE LA RECHERCHE SCIENTIFIQUE

Bureau de la Planification et des Statistiques de l'Éducation

B. P. 1990 Bujumbura (Burundi)

ANNUAIRE STATISTIQUE EDITION 2023

TOME 3 : DONNEES STATISTIQUES DE L'ENSEIGNEMENT SUPERIEUR

Année académique 2022-2023

Décembre 2023

Table des matières

TABLE DES MATIERES.....	2
I. INTRODUCTION.....	12
II. GÉNÉRALITÉS.....	13
II.1. CONDITIONS D'ACCES A L'ENSEIGNEMENT SUPERIEUR	13
II.2. PRESENTATION DES SYSTEMES D'ORGANISATION DANS L'ENSEIGNEMENT SUPERIEUR.....	13
II.3. CIRCUIT EDUCATIF BURUNDAIS.....	13
III. LOCALISATION DES UNIVERSITES ET INSTITUTIONS D'ENSEIGNEMENT SUPERIEUR DU BURUNDI	15
IV. EVOLUTION DES DONNEES DE L'ENSEIGNEMENT SUPERIEUR.....	16
Tableau 1 : Les données de l'enseignement supérieur par an.....	16
Tableau 2 : Nombre d'Etablissements d'Enseignement Supérieur par an.....	17
Tableau 3 : Les données de l'Enseignement Supérieur public par an.....	17
V. EFFECTIFS DES ETUDIANTS.....	18
IV.1 EFFECTIF DES ETUDIANTS IES PUBLIC	18
Tableau 4 : Effectif des étudiants et pré-boursiers par faculté et sexe : Université du Burundi(Bac).....	18
Tableau 5 : Effectif des étudiants et pré-boursiers par faculté et sexe : Université du Burundi(Master).....	18
Tableau 6 : Effectif des étudiant par filière et sexe : Université du Burundi (Ecole doctorale).....	19
Tableau 7 : Effectif des étudiants par département et sexe : Ecole Normale Supérieure(Bujumbura).....	19
Tableau 8 : Effectif des étudiants par faculté et sexe Ecole Normale Supérieure(ENS) Mugara.....	19
Tableau 9 : Effectif des étudiants par département, par filières et sexe : Institut National de Santé Publique (INSP), Campus BUYENZI	20
Tableau 10 : Effectif des étudiants par faculté, par filières et sexe : Institut Supérieur des Cadres Militaires (ISCAM).....	20
Tableau 11 : Effectif des étudiants par faculté, par filières et sexe : Institut Supérieur de la Gestion des Entreprises (ISGE).....	20
Tableau 12 : Effectif des étudiants par faculté, par filières et sexe : Institut Supérieur de Police (ISP).....	20
IV.2. EFFECTIF DES ETUDIANTS PAR ETABLISSEMENT, PAR FACULTE, PAR FILIERES ET SEXE DANS LES FILIERES ACADEMIQUES ET / OU PROFESSIONNELLES DANS L'ENSEIGNEMENT SUPERIEUR PRIVE.....	21
Tableau 13 : Effectif des étudiants par faculté, par filières et sexe dans les filières académiques et / ou professionnelles : Université de Ngozi.....	21
Tableau 14 : Effectif des étudiants par faculté, par filières et sexe dans les filières académiques et / ou professionnelles : Université des Grands lacs (UGL) , Campus saint Michel.....	21
Tableau 15 : Effectif des étudiants par faculté, par filières et sexe dans les filières académiques et / ou professionnelles : Université des Grands lacs (UGL), Campus NGAGARA.....	22
Tableau 16 : Effectif des étudiants par faculté, par filières et sexe dans les filières académiques et / ou professionnelles : Université des Grands lacs (UGL) , Campus BURURI (KABUYE).....	22
Tableau 17 : Effectif des étudiants par faculté, par filières et sexe dans les filières académiques et / ou professionnelles : Université des Grands Lacs (UGL) , Campus RUTANA.....	23
Tableau 18 : Effectif des étudiants par faculté, par filières et sexe dans les filières académiques et / ou professionnelles : Université des Grands Lacs (UGL) : Campus KIREMBA.....	23
Tableau 19 : Effectif des étudiants par faculté, par filières et sexe dans les filières académiques et / ou professionnelles : Université des Grands Lacs (UGL) , Campus MAKAMBA.....	23
Tableau 20 : Effectif des étudiants par faculté , par filière et sexe : Burundi Shining Star University(BSSU)..	23
Tableau 21 : Effectif des étudiants par faculté, par filières et sexe dans les filières académiques et / ou professionnelles : Université Espoir d'Afrique (UEA) Campus Ngagara.....	24
Tableau 22 : Effectif des étudiants par faculté, par filières et sexe dans les filières académiques et / ou professionnelles : Université Espoir d'Afrique (UEA) , Campus Gishingano.....	25
Tableau 23 : Effectif des étudiants par faculté, par filières et sexe dans les filières académiques et / ou professionnelles : Université Espoir d'Afrique : Campus Mont Espoir de Gitega.....	25
Tableau 24 : Effectif des étudiants par faculté, par filières et sexe dans les filières académiques et / ou professionnelles : Université de MWARO (UM) Kibumbu.....	25

Tableau 25: Effectif des étudiants par faculté, par filières et sexe dans les filières académiques et / ou professionnelles : Université de MWARO (UM) Bujumbura.....	26
Tableau 26 : Effectif des étudiants par faculté, par filières et sexe dans les filières académiques et / ou professionnelles : Université du Lac Tanganyika (ULT).....	26
Tableau 27 : Effectif des étudiants par faculté, par filières et sexe dans les filières académiques et / ou professionnelles : Université Martin Luther King (UMLK).....	26
Tableau 28 : Effectif des étudiants par faculté, par filières et sexe dans les filières académiques et / ou professionnelles : Université Lumière de Bujumbura (ULBU) , Campus KININDO.....	27
Tableau 29 : Effectif des étudiants par faculté, par filières et sexe dans les filières académiques et / ou professionnelles : Université Lumière de Bujumbura (ULBU), Campus Kayero.....	28
Tableau 30 : Effectif des étudiants par faculté, par filières et sexe dans les filières académiques et / ou professionnelles : Université Lumière de Bujumbura (ULBU), Campus MUTANGA Nord.....	28
Tableau 31 : Effectif des étudiants par faculté, par filières et sexe dans les filières académiques et / ou professionnelles : Summit International Institute	28
Tableau 32 : Effectif des étudiants par faculté, par filières et sexe dans les filières académiques et / ou professionnelles : Université Polytechnique de Gitega (UPG).....	29
Tableau 33 : Effectif des étudiants par faculté, par filières et sexe dans les filières académiques et / ou professionnelles : Université Sagesse d'Afrique (USA) ASIATIQUE.....	29
Tableau 34 : Effectif des étudiants par faculté, par filières et sexe dans les filières académiques et / ou professionnelles : Université Sagesse d'Afrique (USA) KAMENGE.....	30
Tableau 35 : Effectif des étudiants par faculté, par filières et sexe dans les filières académiques et / ou professionnelles : Université Sagesse d'Afrique (USA) KININDO	30
Tableau 36 : Effectif des étudiants par faculté, par filières et sexe dans les filières académiques et / ou professionnelles : Bujumbura Christian Universty.....	30
Tableau 37 : Effectif des étudiants par faculté, par filières et sexe dans les filières académiques et / ou professionnelles : International Leadership Universty Burundi (ILUBU).....	31
Tableau 38 : Effectif des étudiants par faculté, par filières et sexe dans les filières académiques et / ou professionnelles : East Africa Star University (EASU) Cibitoke.....	31
Tableau 39 : Effectif des étudiants par faculté, par filières et sexe dans les filières académiques et / ou professionnelles : East Africa Star University (EASU) Bujumbura.....	31
Tableau 40 : Effectif des étudiants par faculté, par filières et sexe dans les filières académiques et / ou professionnelles : East African Leadership Institute (EALI) de MUYINGA	32
Tableau 41 : Effectif des étudiants par faculté, par filières et sexe dans les filières académiques et / ou professionnelles : East African Leadership Institute (EALI) de KAYANZA.....	32
Tableau 42: Effectif des étudiants par faculté, par filières et sexe dans les filières académiques et / ou professionnelles : East African Leadership Institute (EALI) de NGOZI.....	32
Tableau 43 : Effectif des étudiants par faculté, par filières et sexe dans les filières académiques et / ou professionnelles : Bujumbura International University (BIU).....	33
Tableau 44 : Effectif des étudiants par faculté, par filières et sexe dans les filières académiques et / ou professionnelles : Université Polytechnique Intégrée de CIBITOKÉ (UPI).....	33
Tableau 45 : Effectif des étudiants par faculté, par filières et sexe dans les filières académiques et / ou professionnelles : Grand Séminaire Jean Paul II.....	33
Tableau 46 : Effectif des étudiants par faculté, par filières et sexe dans les filières académiques et / ou professionnelles : International Universty Of Equator (IUE).....	33
Tableau 47 : Effectif des étudiants par faculté, par filières et sexe dans les filières académiques et / ou professionnelles : Grand Séminaire St Pierre Claver de BURASIRAF	34
Tableau 48 : Effectif des étudiants par faculté, par filières et sexe dans les filières académiques et / ou professionnelles : Grand Séminaire Saint Charles LWANGA de KIRYAMA.....	34
Tableau 49 : Effectif des étudiants par faculté, par filières et sexe dans les filières académiques et / ou professionnelles : Grand séminaire st curé d'ARS de Bujumbura (GSB).....	34
Tableau 50 : Effectif des étudiants par faculté, par filières et sexe dans les filières académiques et / ou professionnelles : INITELEMATIQUE.....	34
Tableau 51 : Effectif des étudiants par faculté, par filières et sexe dans les filières académiques et / ou professionnelles : Institut Supérieur des Techniques de Gestion (ISTG) Campus BUBANZA.....	35
Tableau 52 : Effectif des étudiants par faculté, par filières et sexe dans les filières académiques et / ou professionnelles : Institut Supérieur des Techniques de Gestion (ISTG) Campus MAGARA	35
Tableau 53 : Effectif des étudiants par faculté, par filières et sexe dans les filières académiques et / ou professionnelles : Institut Supérieur d'Enseignement Technique (ISET) Campus Rumonge.....	35

Tableau 54 : Effectif des étudiants par faculté, par filières et sexe dans les filières académiques et / ou professionnelles : Institut Universitaire des Sciences de la Santé et de Développement Communautaire (IUSSDC).....	35
Tableau 55 : Effectif des étudiants par faculté, par filières et sexe dans les filières académiques et / ou professionnelles : Institut Supérieur de Gestion et de Développement de MUZINDA (ISGD).....	35
Tableau 56 : Effectif des étudiants par faculté, par filières et sexe dans les filières académiques et / ou professionnelles : Institut Supérieur d'Entrepreneuriat et de Gestion (ISEG).....	36
Tableau 57 : Effectif des étudiants par faculté, par filières et sexe dans les filières académiques et / ou professionnelles : Institut Universitaire des Sciences de la Santé et du Développement (INUSSAD).....	36
Tableau 58 : Effectif des étudiants par faculté, par filières et sexe dans les filières académiques et / ou professionnelles : Institut Universitaire le Central d'Afrique(IUNICA).....	36
Tableau 59 : Effectif des étudiants par faculté, par filières et sexe dans les filières académiques et / ou professionnelles : Institut Universitaire du Lac de KIRUNDO.....	37
Tableau 60 : Effectif des étudiants par faculté, par filières et sexe dans les filières académiques et / ou professionnelles : Institut Supérieur Paramédical de GITEGA (ISPG).....	37
Tableau 61 : Effectif des étudiants par faculté, par filières et sexe dans les filières académiques et / ou professionnelles : Institut Supérieur de Gestion et d'informatique (ISGI).....	38
Tableau 62 : Effectif des étudiants par faculté, par filières et sexe dans les filières académiques et / ou professionnelles : Institut Supérieur Islamique de MUYINGA (ISIM).....	38
Tableau 63 : Effectif des étudiants par faculté, par filières et sexe dans les filières académiques et / ou professionnelles : Livingstone University College (LUC).....	38
Tableau 64 : Effectif des étudiants par faculté, par filières et sexe dans les filières académiques et / ou professionnelles : Institut Supérieur Nelson Mandela (ISNN).....	39
IV.3. EFFECTIF D'ETUDIANTS PAR FACULTE, NIVEAU D'ETUDE ET SEXE.....	40
IV.3.1 EFFECTIF D'ETUDIANTS DU PUBLIC PAR FACULTE, NIVEAU D'ETUDE ET SEXE.....	40
TABLEAU 65 : EFFECTIF D'ETUDIANTS AU BACCALAUREAT/MEDECINE PAR FACULTE, NIVEAU D'ETUDE ET SEXE (UNIVERSITE DU BURUNDI).....	40
TABLEAU 66 : EFFECTIF D'ETUDIANTS AU MASTER PAR FACULTE, NIVEAU D'ETUDE ET SEXE (UNIVERSITE DU BURUNDI).....	41
TABLEAU 67 : EFFECTIF D'ETUDIANTS (ECOLE DOCTORALE) PAR FILIERE, COHORTE ET SEXE (UNIVERSITE DU BURUNDI).....	42
Tableau 68 : Effectif d'étudiants par faculté, niveau d'étude et sexe : Ecole Normale Supérieure (ENS).....	42
Tableau 69 : Effectif d'étudiants par faculté, niveau d'étude et sexe : Ecole Normale Supérieure (ENS) Campus Mugara.....	43
Tableau 70 : Effectif d'étudiants par faculté, niveau d'étude et sexe : Institut National de Santé Publique (INSP).....	43
Tableau 71 : Effectif d'étudiants par faculté, niveau d'étude et sexe : Institut Supérieur des Cadres Militaires (ISCAM).....	43
Tableau 72 : Effectif d'étudiants par faculté, niveau d'étude et sexe : Institut Supérieur de la Gestion des Entreprises (ISGE).....	44
Tableau 73 : Effectif d'étudiants par faculté, niveau d'étude et sexe : Institut Supérieur de Police (ISP).....	44
IV.3.2. EFFECTIF D'ETUDIANTS DU PRIVE PAR INSTITUTION, FILIERE, NIVEAU D'ETUDE ET SEXE.....	44
Tableau 74 : Effectif d'étudiants par faculté, niveau d'étude et sexe : Université de Ngozi.....	44
Tableau 75 : Effectif d'étudiants par faculté, niveau d'étude et sexe : Université des Grands lacs (UGL) : Campus saint Michel (académique).....	44
Tableau 76 : Effectif d'étudiants par faculté, niveau d'étude et sexe : Université des Grands lacs (UGL) : Campus NGAGARA.....	45
Tableau 77 : Effectif d'étudiants par faculté, niveau d'étude et sexe : Université des Grands lacs (UGL) : Campus MAKAMBA.....	45
Tableau 78 : Effectif d'étudiants par faculté, niveau d'étude et sexe : Université des Grands lacs (UGL) Campus KIREMBA.....	45
Tableau 79 : Effectif d'étudiants par faculté, niveau d'étude et sexe : Université des Grands Lacs (UGL) Campus RUTANA.....	46
Tableau 80 : Effectif d'étudiants par faculté, niveau d'étude et sexe : Université des Grands Lacs (UGL) Campus KABUYE.....	46
Tableau 81 : Effectif d'étudiants par faculté, niveau d'étude et sexe Université Espoir d'Afrique NGAGARA....	47
Tableau 82 : Effectif d'étudiants par faculté, niveau d'étude et sexe Université Espoir d'Afrique : Campus Gishingano.....	48
Tableau 83 : Effectif d'étudiants par faculté, niveau d'étude et sexe : Université Espoir d'Afrique : Campus Mont Espoir de Gitega(KIBUYE).....	48

Tableau 84 : Effectif d'étudiants par faculté, niveau d'étude et sexe Burundi Shining Star University(BSSU).....	48
Tableau 85 : Effectif d'étudiants par faculté, niveau d'étude et sexe : Université de MWARO (UM) Campus Kibumbu.....	48
Tableau 86 : Effectif d'étudiants par faculté, niveau d'étude et sexe : Université de MWARO (UM) Campus Bujumbura	48
Tableau 87 : Effectif d'étudiants par faculté, niveau d'étude et sexe/ Université Martin Luther King (UMLK)....	48
Tableau 88 : Effectif d'étudiants par faculté, niveau d'étude et sexe : Université du Lac Tanganyika (ULT).....	49
Tableau 89 : Effectif d'étudiants par faculté, niveau d'étude et sexe Université Lumière de Bujumbura (ULBU) Campus Kayero.....	49
Université Lumière de Bujumbura (ULBU) Campus Kayero.....	49
Tableau 90 : Effectif d'étudiants par faculté, niveau d'étude et sexe : Université Lumière de Bujumbura (ULBU) Campus KININDO.....	49
Université Lumière de Bujumbura (ULBU) Campus KININDO.....	49
Tableau 91 : Effectif d'étudiants par faculté, niveau d'étude et sexe : Université Lumière de Bujumbura (ULBU) Campus MUTANGA Nord.....	50
Tableau 92 : Effectif d'étudiants par faculté, niveau d'étude et sexe : Livingstone University College(LUC).....	50
Tableau 93 : Effectif d'étudiants par faculté, niveau d'étude et sexe : Université Polytechnique de Gitega (UPG).....	50
Tableau 94 : Effectif d'étudiants par faculté, niveau d'étude et sexe : Université Sagesse d'Afrique (USA) ASIATIQUE.....	51
Tableau 95 : Effectif d'étudiants par faculté, niveau d'étude et sexe : Université Sagesse d'Afrique (USA) KAMENGE.....	51
Tableau 96 : Effectif d'étudiants par faculté, niveau d'étude et sexe Université Sagesse d'Afrique (USA) KININDO.....	51
Tableau 97 : Effectif d'étudiants par faculté, niveau d'étude et sexe : Summit International Institute	51
Tableau 98 : Effectif d'étudiants par faculté, niveau d'étude et sexe : Bujumbura Christian Universty (BCU)...	52
Tableau 99 : Effectif d'étudiants par faculté, niveau d'étude et sexe : International Leadership Universty Burundi (ILUBU).....	52
Tableau 100 : Effectif d'étudiants par faculté, niveau d'étude et sexe : Université Polytechnique Intégrée de CIBITOKÉ (UPI).....	52
Université Polytechnique Intégrée de CIBITOKÉ (UPI)	52
Tableau 101 : Effectif d'étudiants par faculté, niveau d'étude et sexe : Bujumbura International University (BIU).....	52
Tableau 102 : Effectif d'étudiants par faculté, niveau d'étude et sexe East African Leadership Institute (EALI) de MUYINGA.....	53
Tableau 103 : Effectif d'étudiants par faculté, niveau d'étude et sexe East African Leadership Institute (EALI) de NGOZI	53
Tableau 104 : Effectif d'étudiants par faculté, niveau d'étude et sexe East African Leadership Institute (EALI) de KAYANZA.....	53
Tableau 105 : Effectif d'étudiants par faculté, niveau d'étude et sexe Grand Séminaire Jean Paul II.....	53
Tableau 106 : Effectif d'étudiants par faculté, niveau d'étude et sexe : Grand Séminaire Saint Charles LWANGA de KIRYAMA.....	54
Tableau 107 : Effectif d'étudiants par faculté, niveau d'étude et sexe : Grand séminaire st curé d'ARS de Bujumbura (GSB).....	54
Tableau 108 : Effectif d'étudiants par faculté, niveau d'étude et sexe : Grand Séminaire St Pierre Claver de BURASIRA.....	54
Tableau 109 : Effectif d'étudiants par faculté, niveau d'étude et sexe : INITELEMATIQUE.....	54
Tableau 110 : Effectif d'étudiants par faculté, niveau d'étude et sexe : Institut Supérieur des Techniques de Gestion (ISTG), Campus BUBANZA.....	54
Tableau 111 : Effectif d'étudiants par faculté, niveau d'étude et sexe : Institut Supérieur des Techniques de Gestion (ISTG), Campus MAGARA.....	55
Tableau 112 : Effectif d'étudiants par faculté, niveau d'étude et sexe Institut Supérieur d'Enseignement Technique (ISET), Campus Rumonge.....	55
Tableau 113 : Effectif d'étudiants par faculté, niveau d'étude et sexe : Institut Universitaire des Sciences de la Santé et de Développement (INUSSAD).....	55
Tableau 114 : Effectif d'étudiants par faculté, niveau d'étude et sexe : Institut Supérieur de Gestion et de Développement de MUZINDA (ISGD).....	55
Tableau 115 : Effectif d'étudiants par faculté, niveau d'étude et sexe : Est Africa Star University (EASU) Cibitoke.....	55

Tableau 116 : Effectif d'étudiants par faculté, niveau d'étude et sexe Est Africa Star University (EASU) Bujumbura	56
Tableau 117 : Effectif d'étudiants par faculté, niveau d'étude et sexe : Institut Universitaire des Sciences de la Santé et du Développement Communautaire (IUSSDC).....	56
Tableau 118 : Effectif d'étudiants par faculté, niveau d'étude et sexe : Institut Universitaire Le Central d'Afrique (UNICA).....	56
Tableau 119 : Effectif d'étudiants par faculté, niveau d'étude et sexe : Institut Universitaire du Lac de KIRUNDO.....	57
Tableau 120 : Effectif d'étudiants par faculté, niveau d'étude et sexe : Institut Supérieur de Gestion et d'Informatique (ISGI)	57
Tableau 121 : Effectif d'étudiants par faculté, niveau d'étude et sexe Institut Supérieur Islamique de MUYINGA (SIM).....	57
Tableau 122 : Effectif d'étudiants par faculté, niveau d'étude et sexe : Institut Supérieur Paramédical de GITEGA (ISPGI).....	57
Tableau 123 : Effectif d'étudiants par faculté, niveau d'étude et sexe : International University of Equator (IUE).....	58
IV.3.3. EFFECTIF D'ETUDIANTS PAR INSTITUTION, FILIERE, NIVEAU ET SEXE DANS L'ENSEIGNEMENT SUPERIEUR PROFESSIONNEL	58
Tableau 124 : Effectif d'étudiants par institut, niveau d'étude et sexe : Université de Ngozi.....	58
Tableau 125 : Effectif d'étudiants par institut, niveau d'étude et sexe : Université des Grands lacs (UGL) , Campus ST MICHEL	58
Tableau 126 : Effectif d'étudiants par institut, niveau d'étude et sexe : Université des Grands lacs (UGL) , Campus NGAGARA	59
Tableau 127 : Effectif d'étudiants par institut, niveau d'étude et sexe : Université des Grands lacs (UGL) , Campus KIREMBA.....	59
Université des Grands lacs (UGL) , Campus KIREMBA	59
Tableau 128 : Effectif d'étudiants par institut, niveau d'étude et sexe : Université des Grands Lacs (UGL) , Campus RUTANA	59
Tableau 129 : Effectif d'étudiants par institut, niveau d'étude et sexe : Université des Grands Lacs (UGL) , Campus KABUYE	59
Tableau 130 : Effectif d'étudiants par institut, niveau d'étude et sexe : Université des Grands Lacs (UGL) , Campus MAKAMBA	60
Tableau 131 : Effectif d'étudiants par institut, niveau d'étude et sexe : Université Lumière Campus Kayero....	60
Tableau 132 : Effectif d'étudiants par institut, niveau d'étude et sexe : Université Lumière de KININDO.....	60
Tableau 133 : Effectif d'étudiants par institut, niveau d'étude et sexe : Université Lumière de MUTANGA Nord60	60
Tableau 134 : Effectif d'étudiants par institut, niveau d'étude et sexe : Burundi shining star Université(BSSU)	60
Tableau 135 : Effectif d'étudiants par faculté, niveau d'étude et sexe : Université Espoir d'Afrique (UEA) , Campus GISHINGANO.....	61
Université Espoir d'Afrique (UEA).....	61
, Campus GISHINGANO.....	61
Tableau 136 : Effectif d'étudiants par institut, niveau d'étude et sexe : Université Espoir d'Afrique (UEA) , Campus Mont Espoir de Gitega.....	61
Université Espoir d'Afrique (UEA) , Campus Mont Espoir de Gitega.....	61
Tableau 137 : Effectif d'étudiants par institut, niveau d'étude et sexe : Université Espoir d'Afrique (UEA) , Campus NGAGARA.....	61
Tableau 138 : Effectif d'étudiants par institut, niveau d'étude et sexe : Université martin Luther King (UMLK)	61
Tableau 139 : Effectif d'étudiants par institut, niveau d'étude et sexe : Université du Lac Tanganyika (ULT) ...	62
Université du Lac Tanganyika (ULT).....	62
Tableau 140 : Effectif d'étudiants par institut, niveau d'étude et sexe : Institut supérieur des techniques de gestion de Bubanza (ISTG).....	62
Tableau 141 : Effectif d'étudiants par institut, niveau d'étude et sexe : Institut supérieur des techniques de gestion MAGARA (ISTG).....	62
Tableau 142 : Effectif d'étudiants par institut, niveau d'étude et sexe : Université Polytechnique de Gitega (UPG)	62
Tableau 143 : Effectif d'étudiants par institut, niveau d'étude et sexe : Université Sagesse d'Afrique (USA) ASIATIQUE.....	62
Tableau 144 : Effectif d'étudiants par institut, niveau d'étude et sexe : Université Sagesse d'Afrique (USA) KAMENGE.....	63
Tableau 145 : Effectif d'étudiants par institut, niveau d'étude et sexe : Université Sagesse d'Afrique (USA) KININDO.....	63
Tableau 146 : Effectif d'étudiants par institut, niveau d'étude et sexe : Université de Mwaro Campus Kibumbu.....	63

Tableau 146 : Effectif d'étudiants par institut, niveau d'étude et sexe : Université de Mwaro Campus Bujumbura.....	63
Tableau 147 : Effectif d'étudiants par institut, niveau d'étude et sexe :Institut Supérieur d'Entrepreneuriat et de Gestion (ISEG).....	64
Tableau 148 : Effectif d'étudiants par institut, niveau d'étude et sexe : East African Leadership Institute (EALI) de MUYINGA.....	64
Tableau 149 : Effectif d'étudiants par institut, niveau d'étude et sexe : East African Leadership Institute (EALI) de KAYANZA.....	64
Tableau 150 : Effectif d'étudiants par institut, niveau d'étude et sexe : East African Leadership Institute (EALI) de NGOZI.....	64
Tableau 151 : Effectif d'étudiants par institut, niveau d'étude et sexe : Institut Universitaire des Sciences de la Santé et de Développement (INUSSAD).....	65
Tableau 152 : Effectif d'étudiants par institut, niveau d'étude et sexe : Institut Universitaire Le Central d'Afrique (UNICA).....	65
Tableau 153 : Effectif d'étudiants par institut, niveau d'étude et sexe : Institut Supérieur de Gestion et de Développement de MUZINDA (ISGD).....	65
Tableau 154 : Effectif d'étudiants par institut, niveau d'étude et sexe : East Africa Star University (EASU) Cibitoke.....	65
Tableau 155 : Effectif d'étudiants par institut, niveau d'étude et sexe : East Africa Star University (EASU) Bujumbura.....	66
Tableau 156 : Effectif d'étudiants par institut, niveau d'étude et sexe : Livingstone University College(LUC)....	66
Tableau 157 : Effectif d'étudiants par institut, niveau d'étude et sexe : Institut Universitaire des Sciences de la Santé et du Développement Communautaire (IUSSDC).....	66
Tableau 158 : Effectif d'étudiants par institut, niveau d'étude et sexe : Institut Supérieur de Gestion et d'Informatique (ISGI).....	66
Tableau 159 : Effectif d'étudiants par institut, niveau d'étude et sexe : Institut universitaire des lacs de KIRUNDO.....	67
Tableau 160 : Effectif d'étudiants par institut, niveau d'étude et sexe : Institut supérieur paramédical de Gitega.....	67
Tableau 161 : Effectif d'étudiants par institut, niveau d'étude et sexe : Summit International Institute (SII).....	67
Tableau 162 : Effectif d'étudiants par institut, niveau d'étude et sexe : Institut Supérieur Islamique de Muyinga.....	67
Tableau 163 : Effectif d'étudiants par institut, niveau d'étude et sexe : INITELEMATHIQUE.....	67
Tableau 164 : Effectif d'étudiants par institut, niveau d'étude et sexe : Institut Supérieur Paramédical de Gitega(ISPG).....	67
Tableau 165 : Effectif d'étudiants par institut, niveau d'étude et sexe : International Leadership University.....	68
Tableau 166 : Effectif d'étudiants par institut, niveau d'étude et sexe : Institut Supérieur Nelson Mandela (ISNM).....	68
Tableau 167 : Evolution des effectifs d'Etudiants par institutions d'enseignements supérieurs et par sexe.....	68
Tableau 168 : Effectifs d'étudiants par institution d'enseignement supérieur, par type d'enseignement et par sexe...	70
Tableau 169 : Effectifs des étudiants par institut/université, par âge et sexe.....	72
IV.3.4. EFFECTIFS DE REDOUBLANTS ET D'ABANDONS	78
Tableau 170 : Effectifs de redoublants et d'abandons du public par institution et par sexe.....	78
Tableau 171 : Effectifs de redoublants et d'Abandons du privé par institution selon le sexe.....	79
IV.3.5. EFFECTIFS DES PRETS -BOUSIERS	86
Tableau 172 : Effectifs des prêts -boursiers du public par institution et par sexe.....	86
Tableau 173 : Effectifs des Prêt-boursiers du privé par institution et par sexe.....	87
V. PERSONNEL DES INSTITUTIONS D'ENSEIGNEMENT SUPERIEUR	99
V.1. PERSONNEL ENSEIGNANT	99
Tableau 174 : Effectifs des enseignants du publique par grade, institution selon le sexe.....	99
Tableau 175 : Effectifs des enseignants du privé par institution et par sexe.....	102
Tableau 176 : Effectifs d'enseignants par institutions, par sexe et année académique de 2017/2018 à 2019/2020.	115
V.2. PERSONNEL NON ENSEIGNANT	117
Tableau 177 : Effectifs du Personnel non enseignant du Public par institution et par sexe.....	117
Tableau 178 : Effectifs du Personnel non enseignant du privé par institution et par sexe.....	118
VI. ETUDIANTS ETRANGERS	119
Tableau 179 : Etudiants par nationalité selon le sexe.....	119
VII. DIPLOMES DELIVRES PAR INSTITUTION	122

Tableau 180 : Diplômes délivrés par institution publique selon le sexe (les données académiques précédentes) ...	122
Tableau 181 : Diplômes délivrés par institution privée selon le sexe.....	123
VIII. NOMBRE D'ORDINATEURS ET D'OUVRAGES PAR INSTITUTION.....	127
Tableau 182 : Nombre d'ordinateurs par institution, de 2018/2019 à 2020/2021.....	127
Tableau 183 : Nombre d'ouvrages par institution, par année académique de 2017/2018 à 2019/2020.....	128
X. DONNEES FINANCIERES PAR INSTITUTION.....	130
IX.1. RECETTES ET DEPENSES.....	130
Tableau 184 a : Université du Burundi : RECETTES.....	130
Tableau 184b : dépenses du secteur pédagogique et de la recherche.....	130
Tableau 185a : Institut National de Santé Publique (INSP) : Campus BUYENZI : RECETTES.....	131
Tableau 185 b : Dépenses du secteur pédagogique et de la recherche.....	131
Tableau 186 a : Institut Supérieur des Cadres Militaires (ISCAM) : Campus MUSAGA : RECETTES.....	132
Tableau 186 b : Dépenses du secteur pédagogique et de la recherche.....	132
Tableau 187 a : Burundi Shining Star University (BSSU) : Campus Ruyigi : RECETTES.....	133
Tableau 187 b : Dépenses du secteur pédagogique et de la recherche.....	133
Tableau 188 a : Institut Supérieur de la Gestion des Entreprises(ISGE):Campus ROHERO : RECETTES.....	134
Tableau 188 b : dépenses du secteur pédagogique et de la recherche.....	134
Tableau 189 a : Institut Supérieur de Police (ISP) : RECETTES.....	135
Tableau 189b : dépenses du secteur pédagogique et de la recherche.....	135
Tableau 190 a : Université de Ngozi : RECETTES.....	136
Tableau 190 b : dépenses du secteur pédagogique et de la recherche.....	136
Tableau 191 a : Université Espoir d'Afrique (UEA) NGAGARA : RECETTES.....	137
Tableau 191 b : dépenses du secteur pédagogique et de la recherche.....	137
Tableau 192 a : Université de MWARO (UM) : RECETTES.....	138
Tableau 192 b : dépenses du secteur pédagogique et de la recherche.....	138
Tableau 193 a : Université du Lac Tanganyika (ULT) : RECETTES.....	139
Tableau 193 b : dépenses du secteur pédagogique et de la recherche.....	139
Tableau 194 a : Université Martin Luther King (UMLK) : RECETTES.....	140
Tableau 194 b : dépenses du secteur pédagogique et de la recherche.....	140
Tableau 195 a : Université Lumière de Bujumbura (ULBU) : RECETTES.....	141
Tableau 195 b : dépenses du secteur pédagogique et de la recherche.....	141
Tableau 196 a : Summit International Institute : RECETTES.....	142
Tableau 196 b : DEPENSES DU SECTEUR PEDAGOGIQUE ET DE LA RECHERCHE.....	142
Tableau 197 a : Université Polytechnique de Gitega (UPG) : RECETTES.....	143
Tableau 197 b : dépenses du secteur pédagogique et de la recherche.....	143
Tableau 198 a : Université Sagesse d'Afrique (USA) Asiatique, RECETTES.....	144
Tableau 198 b : dépenses du secteur pédagogique et de la recherche.....	144
Tableau 199 a : Université Sagesse d'Afrique (USA) KININDO : Recettes.....	145
Tableau 199 b : dépenses du secteur pédagogique et de la recherche.....	145
Tableau 200 a : Université Sagesse d'Afrique (USA) Kamenge : Recettes.....	146
Tableau 200 b : dépenses du secteur pédagogique et de la recherche.....	146
Tableau 201 a : Bujumbura Christian University : RECETTES.....	147
Tableau 201 b dépenses du secteur pédagogique et de la recherche.....	147
Tableau 202 a : International Leadership University (ILU) : RECETTES.....	148
Tableau 202 b : dépenses du secteur pédagogique et de la recherche.....	148
Tableau 203 a : East Africa Star University (EASU) : RECETTES Bujumbura.....	149
Tableau 203 b : dépenses du secteur pédagogique et de la recherche.....	149
Tableau 204 a : East Africa Star University (EASU) : RECETTES Cibitoke.....	150
Tableau 204 b : dépenses du secteur pédagogique et de la recherche.....	150
Tableau 205 a : East African Leadership Institute (EALI) de KAYANZA : RECETTES.....	151
Tableau 205 b : dépenses du secteur pédagogique et de la recherche.....	151
Tableau 206 a : East African Leadership Institute (EALI) de MUYINGA : RECETTES.....	152
Tableau 206 b : dépenses du secteur pédagogique et de la recherche.....	152
Tableau 209 a : East African Leadership Institute (EALI) de NGOZI : RECETTES.....	153
Tableau 209 b : dépenses du secteur pédagogique et de la recherche.....	153
Tableau 210 a : Bujumbura International University (BIU) : RECETTES.....	154
Tableau 210 b : dépenses du secteur pédagogique et de la recherche.....	154
Tableau 211 a : Université Polytechnique Intégrée de CIBITOKÉ (UPI) : RECETTES.....	155

Tableau 211 b : dépenses du secteur pédagogique et de la recherche.....	155
Tableau 212 a: International University of Equator (IUE): RECETTES.....	156
Tableau 212 b: dépenses du secteur pédagogique et de la recherche.....	157
Tableau 213 a : Grand Séminaire St Pierre Claver de BURASIRA : RECETTES.....	158
Tableau 213 b : dépenses du secteur pédagogique et de la recherche.....	158
Tableau 214 a : Grand séminaire st curé d'ARS de Bujumbura (GSB) : RECETTES.....	159
Tableau 215 b : dépenses du secteur pédagogique et de la recherche.....	159
Tableau 216 a : INITELEMATIQUE : RECETTES.....	160
Tableau 216 b : dépenses du secteur pédagogique et de la recherche.....	160
Tableau 217 a : Institut Supérieur des Techniques de Gestion (ISTG) Campus MAGARA : RECETTES.....	161
Tableau 217 b : dépenses du secteur pédagogique et de la recherche.....	161
Tableau 218 a : Institut Supérieur des Techniques de Gestion (ISTG) Campus BUBANZA : RECETTES.....	162
Tableau 218 b : dépenses du secteur pédagogique et de la recherche.....	162
Tableau 219 b : dépenses du secteur pédagogique et de la recherche.....	163
Tableau 220 a : Institut Universitaire Le Central d'Afrique (IUNICA) : RECETTES.....	164
Tableau 220 b : dépenses du secteur pédagogique et de la recherche.....	164
Tableau 221 a : Institut Supérieur de Gestion et de Développement de MUZINDA (ISGD) : RECETTES.....	165
Tableau 221 b : dépenses du secteur pédagogique et de la recherche.....	165
Tableau 222 b : dépenses du secteur pédagogique et de la recherche.....	166
Tableau 223 a: Institut Universitaire des Sciences de la Santé et du Développement (INUSSAD):RECETTES.....	167
Tableau 223 b : dépenses du secteur pédagogique et de la recherche.....	167
Tableau 224 a : Institut Universitaire du Lac de KIRUNDO : RECETTES.....	168
Tableau 224 b : dépenses du secteur pédagogique et de la recherche.....	168
Tableau 225 a: Institut Supérieur Paramédical de GITEGA (ISPG) : RECETTES.....	169
Tableau 225 b : dépenses du secteur pédagogique et de la recherche.....	170
Tableau 226 a : Institut Supérieur de Gestion et d'informatique (ISGI) : RECETTES.....	170
Tableau 226 b : dépenses du secteur pédagogique et de la recherche.....	171
Tableau 227 b : dépenses du secteur pédagogique et de la recherche.....	172
Tableau 228 a: Livingstone University College : RECETTES.....	173
Tableau 228 b: Livingstone University College : DEPENSES DU SECTEUR PEDAGOGIQUE ET DE LA RECHERCHE.....	173
IX.2. SITUATION DES RECETTES ET DEPENSES DANS LES INSTITUTIONS D'ENSEIGNEMENTS SUPERIEURS SUR UNE PERIODE DE TROIS ANS (2018 A 2021).....	
Tableau 229 : Dépenses et recettes (en FBu) par institution d'enseignement supérieur, de 2018 à 2021.....	173
X. BOURSIERS DU GOUVERNEMENT ET DE LA COOPERATION.....	
Tableau 230 : Boursiers du Gouvernement par année d'études et selon le sexe.....	176
Tableau 231 : Boursiers de la Coopération par année d'études et selon le sexe.....	176

SIGLES ET ABREVIATIONS

Abréviation	Dénomination
BMD	Baccalauréat, Mastère, Doctorat
DLSH	Département des Langues et Sciences Humaines
DSA	Département des Sciences Appliquées
DSN	Département des Sciences Naturelles
ECOPO	Economie Politique
ECORU	Economie Rurale
ETAB	Etablissement
F	Féminin
F+M	Féminin et Masculin (Total)
FABI	Faculté d'Agronomie et de Bio Ingénierie (Fusion FACAGRO-ISA)

FLSH	Faculté des Lettres et Sciences Humaines
FPSE	Faculté de psychologie et sciences de l'éducation
FSC	Fiscalité /ISCO
FSEG	Faculté des Sciences Economiques et de Gestion
FSPJ	Faculté des Sciences Politiques et Juridiques
FSI	Faculté des Sciences de l'Ingénieur (Fusion Sciences Appliquées +ITS)
GS	Groupe Sciences
IACF	Institut d'Administration et Cartographie Foncières
IEPS	Institut d'Education Physique et Sports
IES	Institution d'Enseignement Supérieur
IPA	Institut de Pédagogie Appliquée
ISA	Institut Supérieur d'Agriculture.
ISFA	Institut Supérieur de Formation Agricole
SHS	Sciences Humaines et Sociales
ISSA	Institut Supérieur des Sciences Appliquées
SNV	Sciences Naturelles et de la Vie
ISCO	Institut Supérieur de Commerce
ISTA	Institut des Statistiques Appliquées
ISPEGP	Institut Supérieur Professionnel d'Entrepreneuriat et Gestion des Projets
ISPGECCO	Institut Supérieur Professionnel de Gestion et Commerce
KSW	Kirundi/Kiswahili
J C	Journalisme et Communication
LMD	Licence, Mastère, Doctorat
M	Masculin
MED	Faculté de médecine
MENRS	Ministère de l'Education Nationale et de la Recherche Scientifique
NA	Non applicable
ND	Données non disponible/ non disponibles
PT FS	Les Partenaires Techniques et Financiers
SSDC	Service Social et Développement Communautaire
TBS	Taux Brut de Scolarisation
TIC	Technologie de l'Information et de la Communication
UB	Université du Burundi
ENS	Ecole Normale Supérieur
DSA	Département des Sciences Appliquées
DDN	Département des Sciences Naturelles
DLSH	Département des Langues et Sciences Humaines

PREFACE

Il nous est particulièrement agréable de présenter à la communauté éducative, l'annuaire des statistiques scolaires et académiques, édition 2023. Le Ministère de l'Education Nationale et de la Recherche Scientifique présente le document en trois tomes : le tome 1 qui couvre l'enseignement préscolaire et fondamental ; le tome 2 qui s'étend sur le post fondamental général, pédagogique et technique ainsi que sur l'enseignement des métiers et la formation professionnelle ; et le tome 3 qui renseigne sur les données de l'enseignement supérieur.

Nous sommes fiers d'avoir, encore une fois, rempli le mandat de production de cet instrument indispensable au pilotage de notre système éducatif.

Un système d'information statistique performant contribuera en long et en large au développement efficace du secteur éducation. En effet, un déficit en informations statistiques fiables et à jour, constitue un frein majeur à la maîtrise des données nécessaires à la planification et à la gestion de l'éducation au Burundi. C'est dans cette optique que le Ministère de l'Education Nationale et de la Recherche Scientifique, à travers son Bureau de la Planification et des Statistiques de l'Education, élabore un document d'informations statistiques issues des recensements scolaire et académique organisés annuellement.

Ce document d'annuaire statistique constitue un appui indispensable à la prise de décision pour les décideurs politiques et les gestionnaires du système d'éducation et de formation. Il intéresse aussi les partenaires au développement bilatéraux et multilatéraux du secteur, les acteurs économiques et sociaux, ainsi que les chercheurs.

A travers plusieurs thèmes y développés, nous mettons à la disposition du lecteur des informations chiffrées de l'éducation et de la formation notamment sur : i) les écoliers/élèves/apprenants/étudiants par année d'études, statut et sexe ; ii) les infrastructures diverses des établissements d'enseignement et de formation ; iii) les commodités ; iv) le personnel enseignant et administratif ;v) les données financières des établissements d'enseignement ;vi) les urgences et la protection des enfants.

L'assurance est donnée à nos lecteurs que l'annuaire véhicule des informations authentiques collectées sur terrain.

Nous tenons à remercier tous ceux qui, de près ou de loin, nous ont permis de satisfaire les besoins des utilisateurs de l'information statistique d'éducation et qui, ne ménagent aucun effort pour que le document d'annuaire soit élaboré.

**LE MINISTRE DE L'EDUCATION NATIONALE
ET DE LA RECHERCHE SCIENTIFIQUE**

Prof. François HAVYARIMANA



I. INTRODUCTION

Le Bureau de la Planification et des Statistiques de l'Éducation a organisé une campagne statistique de collecte de données pour l'enseignement supérieur pour l'exercice 2023. Le questionnaire était complété par les points focaux de chaque Institution d'Enseignement Supérieur (IES) et retourné à la *Direction du Bureau de la planification et des statistiques de l'éducation* pour compilation, traitement, analyse et diffusion des données. Ainsi, ce bureau produit le tome 3 de l'annuaire statistique, qui contient les données de l'enseignement supérieur.

L'annuaire statistique est donc destiné aux professionnels de l'éducation (administrateurs, planificateurs de l'éducation, décideurs politiques, organismes nationaux et internationaux œuvrant dans le secteur de l'éducation, ...), mais aussi aux responsables des institutions, aux étudiants, aux chercheurs en éducation et à toutes les personnes ou associations intéressées qui peuvent y trouver des données susceptibles de répondre à leurs besoins.

Le document apportera des précisions sur la spécificité de l'Enseignement Supérieur et les défis en cours. Il comprend les sections suivantes :

- (i) les données globales et les filières académiques et professionnelles existantes ;
- (ii) les effectifs d'étudiants ;
- (iii) les redoublants et abandons ;
- (iv) le personnel enseignant et non enseignant ;
- (v) les diplômes délivrés par institutions.

A la date du 1er mai 2022, on dénombre pour l'ensemble du Burundi, 20474 étudiants dans les Universités et Instituts public, et 48150 étudiants dans le secteur privé, faisant le total global de 68624 étudiants dont 30234 étudiantes.

Plusieurs exploitations peuvent être faites de cet annuaire selon les besoins des décideurs, des professionnels de l'éducation et de tout autre utilisateur soucieux de s'informer sur le système éducatif burundais.

Notons que pour l'année académique 2022, sur les 44 institutions d'Enseignement Supérieur ont répondu aux questionnaires du recensement académique 2022.

II. GÉNÉRALITÉS

A partir de 2009, les Statistiques de l'Education Nationale sont gérées par l'application STATEDUC, la plateforme conçue par l'Institut des Statistiques de l'UNESCO (ISU), constituant ainsi un outil de gestion de la base de données.

II.1. Conditions d'accès à l'Enseignement Supérieur

Ont accès à l'Enseignement Supérieur Universitaire Public et Privé, les lauréats des Humanités Générales, Pédagogiques et Techniques titulaires d'un Diplôme d'Etat.

Les candidats à l'Examen d'Etat n'ayant pas obtenu le Diplôme d'Etat ont accès à l'Enseignement Supérieur professionnel.

Toutefois, les étudiants titulaires d'un Diplôme d'Etat qui le désirent peuvent avoir accès à l'Enseignement Supérieur Professionnel.

Les postulants ayant fait leurs études à l'étranger accèdent de plein droit à l'enseignement supérieur public ou privé moyennant des titres scolaires jugés équivalents au Diplôme d'Etat.

Les étudiants titulaires d'un Diplôme d'Etat mais ayant fréquenté et terminé l'Enseignement Supérieur Professionnel peuvent accéder à l'Enseignement Supérieur universitaire public et privé comprenant les filières académiques professionnelles dans les options B.M et donnant lieu à des Titres académiques professionnels : Baccalauréat Professionnel et Master Professionnel.

II.2. Présentation des systèmes d'organisation dans l'Enseignement Supérieur

La formation qui était organisée à l'ancien système dans des universités et instituts supérieurs comportait des cycles courts et des cycles longs. La formation dans les cycles courts durait de 2 ou 3 ans alors qu'elle était généralement de 4 ans dans les cycles longs, exception faite des facultés d'agronomie, Ecoles/Instituts de pédagogie Appliqués et de médecine où la formation dure respectivement 5 ans, 5 ans et 7 ans.

Le nouveau système est organisé en Baccalauréat-Master-Doctorat (BMD) et dure respectivement 3 ans, 2 ans et 3 ans. Il est implanté dans les établissements d'enseignement supérieur du pays, selon des modalités permettant la mobilité des étudiants au sein de l'espace national, mais aussi du sous régional, régional et international.

II.3. Circuit éducatif burundais

Le schéma ci-dessous nous brosse le parcours à suivre dans le système éducatif burundais.

Circuit éducatif burundais (FM= Formation Modulaire ; Ex-Etat= Examen d'Etat ; DESS= Diplôme d'Etudes Supérieures Spécialisées)

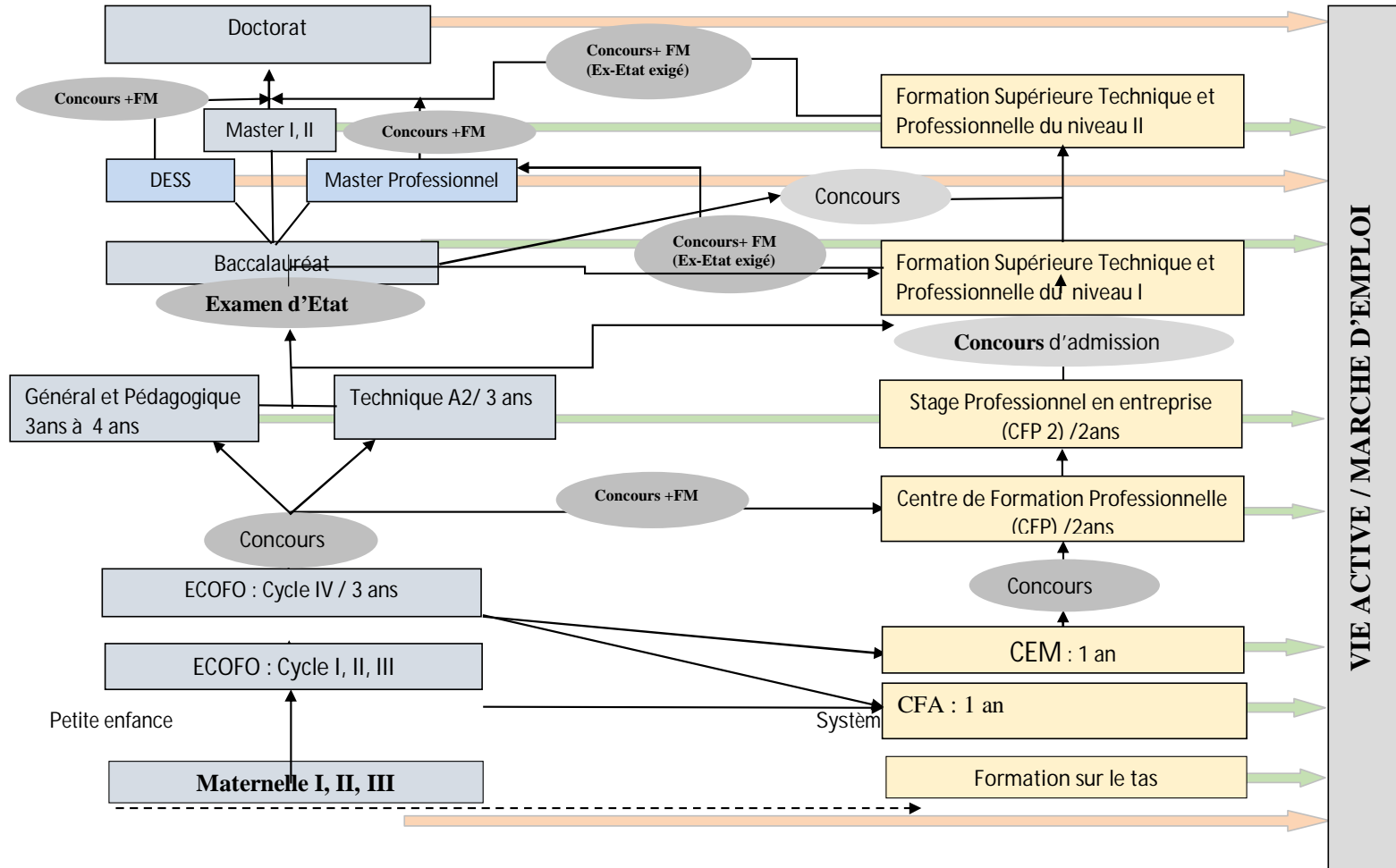

III. LOCALISATION DES UNIVERSITES ET INSTITUTIONS D'ENSEIGNEMENT SUPERIEUR DU BURUNDI

NUMERO	DPE	DCE	NOM DE L'INSTITUTION	DATE D'AGREEMENT
1	Mairie	MUKAZA	Université du Burundi (UB)	Décret n° 100/101 du 18/10/1977
2	Mairie	NTAHANGWA	Ecole Normale Supérieure (ENS)	Agréée par le Décret N°100/135 du 15/10/1987
3	Mairie	MUKAZA	Institut Supérieur de Gestion des Entreprises (ISGE)	Décret n° 100/070 du 14/05/1990 (créé en 1987)
4	Bubanza	BABANZA	Institut Supérieur de Police (ISP)	Ancienne ENAPO, Décret n°100/55 du 31/3/1987
5	Mairie	MUKAZA	Institut National de Santé Publique (INSP)	Décret n°100/090 du 20/05/1995
7	Mairie	MUHA	Ecole Nationale d'Administration (ENA)	Décret n°100/253 du 30 août 2007
IES Privées				
1	Mairie	NTAHANGWA	Université Espoir d'Afrique (UEA)	O.M. n° 610/1379 du 26/09/2003
2	BUBANZA	BUBANZA	Institut Supérieur des Techniques de Gestion	(ISTG : Ex-ESTG O.M. n° 610/462 du 19/05/2006
3	Mairie	MUKAZA	Grand Séminaire St Curé d'Ars de Bujumbura	O.M. cfr Nouvelle Convention du 28/02/1990 entre l'Eglise Catholique et l'Etat du Burundi
4	Mairie	NTAHANGWA	Université Lumière de Bujumbura (ULBU)	O.M. n° 610/N. S/1245 du 13/06/2000
5	Mairie	NTAHANGWA	Université du Lac Tanganyika (ULT)	O.M. n° 610/4059 du 11/12/2003
6	Mairie	MUKAZA	Université des Grands Lacs (UGL)	O.M. n° 530/451 du 20/06/2000
7	Mairie	MUHA	Université Martin Luther King (UMLK)	O.M. n° 530/190 du 11/05/1998
8	Ngozi	Ngozi	Université de Ngozi (UNGo)	O.M. n° 530/264 du 07/05/1999
9	Mwaro	Mwaro	Université de Mwaro (UM)	O.M. n° 530/101 du 21/02/2001
10	Mairie	NTAHANGWA	Institut International d'Informatique, Télécommunications et Technologies Avancées INITELEMATIQUE	O.M. n° 530/126 du 27/02/2004
11	Mairie	MUKAZA	Institut Supérieur des Technologies (IST)	O.M. n° 610/353 du 12/05/2000
12	Mairie	MUKAZA	Université Paix et Réconciliation (UPR)	O.M. n° 610/928 du 01/09/2008
13	Mairie	MUKAZA	Université Sagesse d'Afrique (U.S.A.)	O.M. n° 610/746 du 07/07/2008
14	Rumonge	RUMONGE	Institut Supérieur d'Enseignement Technique (ISET)	O.M. n° 610/1610 du 15/12/2009
15	Mairie	MUKAZA	Institut Supérieur de Gestion et d'Informatique (ISGI)	O.M. n° 610/108 du 20/01/2010
16	Mairie	MUKAZA	Université Ntare Rugamba (UNR)	O.M. n° 610/1357 du 28/09/2010
17	Mairie	NTAHANGWA	Institut Universitaire des Sciences de la Santé et du Développement Communautaire (IUSSDC)	O.M. n° 610/630/284 du 14/03/2011
18	Mairie	NTAHANGWA	International Leadership University (ILU-Bu)	O.M. n° 610/630/284 du 14/03/2011
19	Gitega	GITEGA	Université Polytechnique de Gitega (UPG)	O.M. n°610/103 du 29/1/2014
20	Mairie	NTAHANGWA	Bujumbura International University (BIU)	O.M. n° 610/136 du 03/02/2014
21	Cibitoke	MUKAZA/Rugombo	East Africa Star University de Rugombo (EASU-Rugombo)	O.M. n°610/205 du 11/2/2014
22	Mairie	MUHA	Ecole Supérieure des Sciences de la Santé de Kinindo (ESSKI)	O.M. n° 610/105 du 29/1/2014
23	Gitega	Gitega	Institut Supérieur Paramédical de Gitega (ISPG)	O.M. n° 610/134 du 26/1/2015
24	Mairie	NTAHANGWA	Institut Supérieur d'Entrepreneuriat du Burundi (ISEBU)	O.M. n° 610/067 du 15/1/2015
25	Mairie	NTAHANGWA	Université Chrétienne de Bujumbura (UCB)	O.M. n° 610/556 du 09/04/2015
26	Mairie	MUKAZA	International University of Equator (IUE)	O.M. n° 610/329 du 4/3/2016
27	Mairie	MUHA	Institut Supérieur d'Entrepreneuriat et de Gestion de Kanyosha (ISEG)	O.M. n° 610/320 du 3/03/2016
28	Muyinga	MUYINGA	East African Leadership Institute « EALI »	O.M. n° 610/1760 du 19/09/2016
29	BUBANZA	RUGAZI	Institut Supérieur de Gestion et de Développement de Muzinda (ISGD)	O.M. N°610/938 du 19/06/2017
30	Cibitoke	CIBITOKÉ	Université Polytechnique Intégrée (UPI)	O.M 610/940 du 19/06/2017

NUMERO	DPE	DCE	NOM DE L'INSTITUTION	DATE D'AGREEMENT
31	Mairie	MUKAZA	Summit International Institute	OM. n°610/470 du 21 /03/2017
32	Mairie	MUKAZA	Livingstone University College	O.M n° 610/381 du 27/03/2018
33	Mairie	MUKAZA	Institut Universitaire des Sciences de la Santé et du Développement (INUSSAD)	O.M n° 610/630/613 du 16/03/2018
34	Muyinga	MUYINGA	Institut Supérieur Islamique de Muyinga (ISIM)	O.M n° 610/630/568 du 08/05/2018
35	Kirundo	KIRUNDO	Institut Universitaire Polytechnique des Lacs de Kirundo (IUPLK)	O.M N°610/295 du 13/3/2018
36	Mairie	NTAHANGWA	Institut Supérieur Nelson Mandela	OM N°610/476 du 23/03/2020
37	RUYIGI	RUYIGI	Burundi Shining Star University (BSSU)	O.M n° 610/976 du 12/6/2020
38	Mairie	NTAHANGWA	Institut Universitaire de la Centrale d'Afrique « IUNICA »	O.M N°610/065 du 22/01/2021
39	Bubanza	BUBANZA	Institut Supérieur Technique de BUBANZA « ISTB »	O.M N°610/ 1680 du 25/11/2020
40	Mairie	MUKAZA	Olivia University Bujumbura	O.M n° 610/677 du 04/07/2022
41	Mairie	MUKAZA	Université Panafricaine les Mages (UPM)	O.M n° 610/219 du 01/03/2022
42	Bururi	Songa	Grand Séminaire Saint Charles Luanga de Kiryama	-
43	Ngozi	Ruhororo	Grand Séminaire Saint Pierre Claver de Burasira	-
44	GITEGA	GITEGA	Grand Séminaire J. Paul II de Gitega	-
45	GITEGA	GITEGA	Institut Supérieur d'Analyse Médicale et de Gestion de Gitega (ISAMG)	O.M N°610/ 2117 du 31/12/2022
46	RUMONGE	RUMONGE	Université Laudato Si Le-Palmier de Rumonge (ULP)	OM 610/127 du 04/10/2023

Source : CNES 2023

IV. EVOLUTION DES DONNEES DE L'ENSEIGNEMENT SUPERIEUR

Tableau 1 : Les données de l'enseignement supérieur par an

Année	Sexe	Etudiants	Abandons	Redoublants	Prêt-Boursiers	Etrangers	Enseignants	Diplômés
2013/2014	F	9298	276	202	533	245	167	992
	F+M	37872	1103	663	2911	868	1625	3726
2014/2015	F	12786	202	179	1563	181	221	928
	F+M	51225	974	833	7655	2864	1975	3333
2015/2016	F	12348	594	420	4117	691	547	3840
	F+M	37266	1891	1588	16462	2084	2646	10462
2016/2017	F	13926	655	363	4026	593	391	4764
	F+M	40120	2152	1501	16464	1857	3118	12321
2017/2018	F	15917	403	546	2887	280	498	4316
	F+M	41869	1237	1912	11929	1996	3456	11522
2018/2019	F	15626	424	604	0	796	422	4888
	F+M	40056	1333	2133	0	1663	3759	13209
2019/2020	F	21241	651	378	0	547	530	7739
	F+M	51136	1541	1853	0	1971	4303	17843
2020/2021	F	27732	768	826	3342	1269	nd	nd
	F+M	63428	1919	2651	13045	4677	nd	nd
2021/2022	F	28817	517	397	10414	1780	505	9571
	F+M	65326	1081	879	16005	5977	4148	21768
2022/2023	F	30234	651	782	3887	2038	650	9782
	F+M	68624	1539	1731	12654	5999	5109	18732

Source : Recensement académique Edition 2023

Tableau 2 : Nombre d'Établissements d'Enseignement Supérieur par an

ANNÉE	PUBLIC	PRIVE	TOTAL
2013/2014	7	38	45
2014/2015	7	38	45
2015/2016	7	38	45
2016/2017	7	38	45
2017/2018	7	39	46
2018/2019	7	42	49
2019/2020	7	42	49
2020/2021	7	42	49
2021/2022	7	42	49
2022-2023	6	38	44

Source : Recensement académique

Tableau 3 : Les données de l'Enseignement Supérieur public par an

Année	Sexe	Etudiants	Abandons	Redoublants	Prêt-Boursiers	Etudiants étrangers	Enseignants	Diplômés
2013/2014	F	3074	4	1	184	1	82	288
	F+M	17815	11	15	617	12	707	1656
2014/2015	F	3852	16	59	597	1	81	258
	F+M	22647	80	313	3561	12	712	1533
2015/2016	F	2365	42	184	2132	6	84	250
	F+M	12203	185	983	11489	65	825	981
2016/2017	F	2249	36	137	2052	2	96	209
	F+M	12224	242	820	11467	17	867	994
2017/2018	F	2511	50	204	1501	2	123	160
	F+M	11694	254	1053	7615	26	720	735
2018/2019	F	2638	26	202	0	2	120	710
	F+M	11914	162	1112	0	26	1056	3484
2019/2020	F	3622	38	206	0	2	120	613
	F+M	14260	198	1129	0	26	1089	3229
2020/2021	F	5061	130	458	3332	0	450	ND
	F+M	18518	1436	1129	12701	2	3823	ND
2021/2022	F	5258	55	23	10362	2	167	547
	F+M	19074	156	76	15894	10	1367	2290
2022/2023	F	5485	51	77	3787	4	207	344
	F+M	20474	145	307	12459	40	1638	5414

Source : Recensement académique Édition 2023

V. EFFECTIFS DES ETUDIANTS

IV.1 Effectif des étudiants IES public

Tableau 4 : Effectif des étudiants et pré-boursiers par faculté et sexe : Université du Burundi(Bac)

ETABLISSEMENT	FACULTE/INSTITUT	Effectifs des Etudiants			Pré-Boursiers		
		F	M	F+M	F	M	F+M
Université du Burundi (UB)	FABI	177	763	940	98	504	602
	FLSH	594	1716	2310	503	1172	1675
	FSEG	521	633	1154	405	696	1101
	FSI	122	653	775	87	446	533
	FSPJ	200	470	670	189	406	595
	IACF	90	324	414	76	280	356
	IEPS	46	144	190	41	121	162
	IPA	749	2426	3175	621	1394	2015
	ISCO	628	986	1614	413	502	915
	ISFA	80	145	225	65	125	190
	ISSA	71	281	352	54	153	207
	ISTA	51	228	279	31	193	224
	MEDECINE	103	257	360	98	650	748
	PSE	428	747	1175	410	479	889
	SCIENCES	211	537	748	197	510	707
	TOTAL		4071	10310	14381	3288	7631

Tableau 5: Effectif des étudiants et pré-boursiers par faculté et sexe : Université du Burundi(Master)

ETABLISSEMENT	FACULTE/INSTITUT	Effectifs des Etudiants			Pré-Boursiers		
		F	M	F+M	F	M	F+M
Université du Burundi (UB)	FABI	25	42	67	18	40	58
	FLSH	14	141	155	48	114	162
	FSEG	28	92	120	22	108	130

ETABLISSEMENT	FACULTE/INSTITUT	Effectifs des Etudiants			Pré-Boursiers		
		F	M	F+M	F	M	F+M
Université du Burundi (UB)	FSI	3	46	49	23	68	91
	FSPJ	12	59	71	18	42	60
	IEPS	1	12	13	2	9	11
	IPA	100	389	489	0	13	13
	MEDECINE	6	27	33	0	0	0
	PSE	6	30	36	5	22	27
	SCIENCES	8	71	79	17	84	101
	TOTAL		203	909	1112	153	500

Source : Recensement académique Edition 2023

Tableau 6 : Effectif des étudiant par filière et sexe : Université du Burundi (Ecole doctorale)

FILIERE	F	M	F+M
SHS	8	87	95
SNV	6	60	66
TOTAL	14	147	161

Source : Recensement académique Edition 2023

Tableau 7 : Effectif des étudiants par département et sexe : Ecole Normale Supérieure(Bujumbura)

ETABLISSEMENT	Département	F	M	F+M
Ecole Normale Supérieur(Bujumbura)	Département des Sciences Naturelles (DSN)	227	437	664
	Département des Langues et Sciences Humaines (DLSH) (Master)	178	687	865
	DLSH (Bac)	148	513	661
	Département des Sciences Naturelles (DSA)	104	434	538
	DSA Master	116	551	667
Total		773	2622	3395

Source : Recensement académique Edition 2023

Tableau 8 : Effectif des étudiants par faculté et sexe Ecole Normale Supérieure(ENS) Mugara

ETABLISSEMENT	FACULTE	Filières	F	M	F+M
Ecole Normale Supérieure	Génie Electriques		9	85	94
Total			9	85	94

Source : Recensement académique Edition 2023

Tableau 9 : Effectif des étudiants par département, par filières et sexe : Institut National de Santé Publique (INSP), Campus BUYENZI

ETABLISSEMENT	DEPARTEMENTS	Filières	F	M	F+M
Institut National de Santé Publique (INSP)	Sciences cliniques	Anesthésie Réanimation	28	35	63
	Sciences Para cliniques	Laboratoire	25	53	78
	Sciences Para cliniques	Pharmacie	26	58	84
	Sciences Para cliniques	Radiologie	33	46	79
	Sciences cliniques	Sage-femme	31	41	72
	Santé Publique	Santé environnementale	38	41	79
	Sciences cliniques	Santé mentale et psychiatre	51	19	70
	Sciences cliniques	Soins infirmiers	47	37	84
	Sciences cliniques	Kinésithérapie et Réadaptation	29	33	62
Total			308	363	671

Source : Recensement académique Edition 2023

Tableau 10 : Effectif des étudiants par faculté, par filières et sexe : Institut Supérieur des Cadres Militaires (ISCAM)

ETABLISSEMENT	FACULTE/INSTITUT	Filières	F	M	F+M
ISCAM	Sciences de l'Ingénieur	Sciences de l'Ingénieurs	20	178	198
	Sciences Economiques et Gestion	Sciences Economiques et Administratives & Gestion	5	92	97
Total			25	270	295

Source : Recensement académique Edition 2023

Tableau 11 : Effectif des étudiants par faculté, par filières et sexe : Institut Supérieur de la Gestion des Entreprises (ISGE)

ETABLISSEMENT	FACULTE/INSTITUT	Filières	F	M	F+M
Institut Supérieur de la Gestion des Entreprises (ISGE)	Comptabilité et Gestion	Comptabilité et Gestion	49	93	142
	Douanes & Fiscalité	Douanes & Fiscalité	22	42	64
Total			71	135	206

Source : Recensement académique Edition 2023

Tableau 12 : Effectif des étudiants par faculté, par filières et sexe : Institut Supérieur de Police (ISP)

	FACULTE/INSTITUT	Filières	F	M	F+M
Institut Supérieur de Police (ISP)	Droit	Droit	6	75	81
	Gestion et Administration	Gestion et Administration	5	73	78
Total			11	148	159

--	--	--	--

Source : Recensement académique Edition 2023

IV.2. Effectif des étudiants par établissement, par faculté, par filières et sexe dans les filières académiques et / ou professionnelles dans l'enseignement supérieur privé

Tableau 13 : Effectif des étudiants par faculté, par filières et sexe dans les filières académiques et / ou professionnelles : Université de Ngozi

ETABLISSEMENT	FACULTE/INSTITUT	Filières	F	M	F+M
Université de Ngozi	Science de la sante	Sciences de la santé	114	69	183
	Agriculture	Agro et Vétérinaires	36	35	71
		Agriculture	13	6	19
		Agro-bus(Master)	3	19	22
	Sciences Economiques	Développement rural(Master)	40	197	237
		Gestion	39	18	57
	Pédagogie des Langues	Pédagogie des Langues	3	15	18
	Médecine	Médecine	152	152	304
	Sciences Economiques	Informatique de Gestion	27	81	108
	Sciences Economiques	Economie et Gestion	140	116	256
	ISCOBA, Banque Et Assurance	Banque Et Assurance	23	25	48
	Sciences Informatiques	ISSI	8	19	27
	ISCOBA, Comptabilité	Comptabilité	199	98	297
	ISCOBA, Comptabilité	ISCOBA(Année commune)	113	38	151
ISCOBA, Comptabilité	Sécurité Alimentaire et Nutrition	38	191	229	
		Sécurité Alimentaire et Nutrition(Master)	26	97	123
Total			974	1176	2150

Tableau 14 : Effectif des étudiants par faculté, par filières et sexe dans les filières académiques et / ou professionnelles : Université des Grands lacs (UGL) , Campus saint Michel

ETABLISSEMENT	FACULTE/INSTITUT	Filières	F	M	F+M
Université des Grands lacs (UGL)	Informatique de Gestion	Informatique de Gestion	110	148	258
	Psychologie et des Sciences de l'Education	Psychologie Clinique et Sociale	146	83	229
	Droit	Droit	10	11	21
	Electricité	Electricité	6	89	95
	Génie Civil	Génie Civil	13	119	132
	Maintenance informatique	Maintenance informatique	27	88	115
	Sciences de la Santé	Sage-Femme	35	7	42
	Sciences de la Santé	Soins Infirmiers	548	272	820
	Finances et Comptabilité	Administration et Gestion des Affaires	669	342	1011
	Finances et Comptabilité	Finances Et Comptabilité	1110	322	1432
	Développement	Développement	206	140	346

ETABLISSEMENT	FACULTE/INSTITUT	Filières	F	M	F+M
	Communautaire	Communautaire			
	Marketing & Management (M&M)	Marketing & Management (M&M)	154	117	271
	Banque et Assurance	Banque et Assurance	229	81	310
		Travail social	27	10	37
	Télécommunication Et Réseaux	Télécommunication Et Réseaux	160	303	463
Total			3450	2132	5582

Source : Recensement académique Edition 2023

Tableau 15 : **Effectif des étudiants par faculté, par filières et sexe dans les filières académiques et / ou professionnelles** : Université des Grands lacs (UGL), Campus NGAGARA

ETABLISSEMENT	FACULTE/INSTITUT	Filières	F	M	F+M
Université des Grands lacs (UGL)	Administration et Gestion des Affaires	Administration et Gestion des Affaires	330	217	547
		Soins infirmiers	394	242	636
		Informatique de gestion	61	95	156
		Génie Civil	19	138	157
		Electricité	0	35	35
	Finances et Comptabilité	Finances et Comptabilité	774	218	992
	Développement communautaire	Développement communautaire	109	74	183
	Banque et Assurance	Banque et Assurance	147	46	193
		Maintenance Informatique	20	31	51
	Marketing et Management	Marketing et Management	32	28	60
		Psychologie clinique et social	9	16	25
	Informatique	Sécurité Informatique	13	22	35
	Télécommunication et Réseaux	Télécommunication et Réseaux	51	106	157
Total			1959	1268	3227

Source : Recensement académique Edition 2023

Tableau 16 : **Effectif des étudiants par faculté, par filières et sexe dans les filières académiques et / ou professionnelles** : Université des Grands lacs (UGL), Campus BURURI (KABUYE)

ETABLISSEMENT	FACULTE/INSTITUT	Filières	F	M	F+M
Université des Grands lacs (UGL) Campus Bururi	Soins Infirmiers	Soins Infirmiers	30	24	54

	Banque et Assurance	Banque et Assurance	76	28	104
Total			106	52	158

Source : Recensement académique Edition 2023

Tableau 17 : Effectif des étudiants par faculté, par filières et sexe dans les filières académiques et / ou professionnelles : Université des Grands Lacs (UGL) , Campus RUTANA

ETABLISSEMENT	FACULTE/INSTITUT	Filières	F	M	F+M
Université des Grands Lacs (UGL) Campus Rutana	Finances Comptabilité	Finances Comptabilité	122	57	179
	Gestion et Administration des Affaires	Gestion et Administration des Affaires	64	68	122
	Développement Communautaire	Développement Communautaire	22	7	29
Total			208	122	330

Source : Recensement académique Edition 2023

Tableau 18 : Effectif des étudiants par faculté, par filières et sexe dans les filières académiques et / ou professionnelles : Université des Grands Lacs (UGL) : Campus KIREMBA

ETABLISSEMENT	FACULTE/INSTITUT	Filières	F	M	F+M
Université des Grands Lacs (UGL) Campus KIREMBA	Finances Comptabilité	Finances Comptabilité	208	70	278
	Administration et Gestion des Affaires	Administration et Gestion des Affaires	74	73	147
Total			282	143	425

Source : Recensement académique Edition 2023

Tableau 19 : Effectif des étudiants par faculté, par filières et sexe dans les filières académiques et / ou professionnelles : Université des Grands Lacs (UGL) , Campus MAKAMBA

ETABLISSEMENT	FACULTE/INSTITUT	Filières	F	M	F+M
Université des Grands Lacs (UGL) Campus MAKAMBA	Développement Communautaire	Développement Communautaire	23	13	36
	Finances Comptabilité	Finances Comptabilité	152	37	189
	Gestion et Administration des Affaires	Gestion et Administration des Affaires	104	55	159
Total			279	105	384

Source : Recensement académique Edition 2023

Tableau 20 : Effectif des étudiants par faculté , par filière et sexe : Burundi Shining Star University(BSSU)

ETABLISSEMENT	FACULTE/INSTITUT	Filières	F	M	F+M
Burundi Shining Star University(BSSU)	Business Administration	Business Administration(BA)	32	52	84
		Social Sciences	6	10	16
		Diploma (prof)	22	26	48

Total	60	88	148
-------	----	----	-----

Source : Recensement académique Edition 2023

Tableau 21: **Effectif des étudiants par faculté, par filières et sexe dans les filières académiques et / ou professionnelles** : Université Espoir d'Afrique (UEA) Campus Ngagara

ETABLISSEMENT	FACULTE/INSTITUT	Filières	F	M	F+M
Université Espoir d'Afrique (UEA)	Informatique	Sciences Informatiques	149	396	545
	Administration des Affaires	Management Business Administration(Master)	16	46	62
	Anesthésie Réanimation	Anesthésie Réanimation	239	214	453
	Bible et Théologie	Bible et Théologie	12	68	80
		Etude Théologique(Master)	1	19	20
	Chirurgie Dentaire	Chirurgie générale(Mastrer)	0	3	3
	Sciences de la Communication	Communication	43	80	123
	Développement Communautaire	Développement Communautaire(Master)	12	48	60
	Droit	Droit	30	47	77
		Droit international et public(Master)	5	30	35
	Génie Civil	Génie Civil	60	978	1038
	Génie et Gestion des Télécommunications	Génie Télécommunication	185	767	952
		Finance et Banque	154	151	305
	Institut d'Entrepreneuriat	Institut d'Entrepreneuriat	59	32	91
	Leadership	Leadership éducationnel(Master)	2	5	7
	Médecine	Médecine	45	59	104
	Nutrition	Nutrition	60	44	104
		Institut d'Agronomie et Zootechnie	40	45	85
	Ophtalmologie	Ophtalmologie	185	201	386
	Psychologie Clinique et Sociale	Psychologie Clinique et Sociale	62	59	121
	Santé Publique	Santé Publique	84	93	177
	Sciences de l'Education	Sciences de l'Education	3	6	9
	Sciences Administratives et Economiques	Marketing	43	22	65
	Comptabilité	21	16	37	

ETABLISSEMENT	FACULTE/INSTITUT	Filières	F	M	F+M
	Sciences Administratives et Economiques	Sciences Administratives et Economiques	112	101	213
	Sciences Infirmiers	Sciences Infirmières	269	217	486
		Sciences Infirmiers(Master)	28	57	85
	Sage-femme	Sage-femme	95	23	118
	Entrepreneuriat et Gestion des Affaires	Entrepreneuriat et Gestion des Affaires	149	151	300
	Service Social et Développement Communautaire	Service Social et Développement Communautaire	116	188	304
Total			2279	4166	6445

Source : Recensement académique Edition 2023

Tableau 22 : **Effectif des étudiants par faculté, par filières et sexe dans les filières académiques et / ou professionnelles** : Université Esprit d'Afrique (UEA) , Campus Gishingano

ETABLISSEMENT	FACULTE/INSTITUT	Filières	F	M	F+M
Université Esprit d'Afrique : Campus Mont Esprit de Gitega	Entrepreneuriat et Gestion des Affaires	Entrepreneuriat et Gestion des Affaires	24	11	35
	Génie Civil	Génie Civil	7	37	44
	Sciences Administratives et Economiques	Sciences Administratives et Economiques	22	23	45
Total			53	71	124

Source : Recensement académique Edition 2023

Tableau 23 : **Effectif des étudiants par faculté, par filières et sexe dans les filières académiques et / ou professionnelles** : Université Esprit d'Afrique : Campus Mont Esprit de Gitega

ETABLISSEMENT	FACULTE/INSTITUT	Filières	F	M	F+M
Université Esprit d'Afrique : Campus Mont Esprit de Gitega	Entrepreneuriat et Gestion des Affaires	Entrepreneuriat et Gestion des Affaires	17	27	44
	Sciences infirmières	Sciences infirmières	35	28	63
Total			52	55	107

Source : Recensement académique Edition 2023

Tableau 24 : **Effectif des étudiants par faculté, par filières et sexe dans les filières académiques et / ou professionnelles** : Université de MWARO (UM) Kibumbu

ETABLISSEMENT	FACULTE/INSTITUT	Filières	F	M	F+M
Université de MWARO (UM)	Developpement Commun	Developpement Commun	10	8	18
	Gestion et Comptabilité	Gestion et Comptabilité	24	16	40
	Sciences de la Santé	Anesthésie Réanimation	50	37	87
	Sciences de la Santé	Laboratoire	26	61	87
	Sciences de la Santé	Sciences Infirmiers	100	54	154

Total	210	176	386
-------	-----	-----	-----

Source : Recensement académique Edition 2023

Tableau 25: **Effectif des étudiants par faculté, par filières et sexe dans les filières académiques et / ou professionnelles** : Université de MWARO (UM) Bujumbura

ETABLISSEMENT	FACULTE/INSTITUT	Filières	F	M	F+M
Université de MWARO (UM)	Developpement Commun	Developpement Commun	0	0	0
	Gestion et Comptabilité	Gestion et Comptabilité	22	11	33
	Sciences de la Santé	Administration et Gestion des Affaires	36	23	59
Total			58	34	92

Source : Recensement académique Edition 2023

Tableau 26 : **Effectif des étudiants par faculté, par filières et sexe dans les filières académiques et / ou professionnelles** : Université du Lac Tanganyika (ULT)

ETABLISSEMENT	FACULTE/INSTITUT	Filières	F	M	F+M
Université du lac Tanganyika (ULT)	Sciences de Gestion et d'Economie Applique	Gestion et Economie Appliquée	561	530	1091
	Sciences de Gestion et d'Economie Applique	Finances Comptabilité	153	83	236
	Sciences de Gestion et d'Economie Applique	Audit et Contrôle de Gestion	40	26	66
		Communication organisationnelle	89	92	181
	Droit	Droit	89	100	189
	Sciences Politiques et Relation Internationale	Sciences Politiques et Relation Internationale	21	41	62
	Comptabilité	Comptabilité	434	150	584
	Mass Media	Mass Media	4	7	11
	Informatique	Informatique	117	524	641
		Ingénierie Réseaux	26	76	102
	Informatique	Génie Logiciel	14	66	80
	ESCO	Marketing & Management	11	14	25
	Institut de Statistique	Statistique	159	181	340
	Institut de maintenance informatique et réseau (MIR)	Institut de maintenance informatique et réseau (MIR)	74	264	338
Total			1792	2154	3946

Source : Recensement académique Edition 2023

Tableau 27 : **Effectif des étudiants par faculté, par filières et sexe dans les filières académiques et / ou professionnelles** : Université Martin Luther King (UMLK)

ETABLISSEMENT	FACULTE/INSTITUT	Filières	F	M	F+M
---------------	------------------	----------	---	---	-----

ETABLISSEMENT	FACULTE/INSTITUT	Filières	F	M	F+M
Université Martin Luther King (UMLK)	Banque et Assurance	Banque et Assurance	35	11	46
	Comptabilité et fiscalité	Comptabilité et fiscalité	118	74	192
	Gestion et Administration des Affaires	Gestion et Administration des Affaires	53	47	100
	Hôtellerie et Tourisme	Hôtellerie et Tourisme (Bac)	6	7	13
	Hôtellerie et Tourisme	Hôtellerie et Tourisme (Institut)	10	4	14
	Technologie de l'information et de la communication	Technologie de l'information et de la communication	3	9	12
	Santé et Développement communautaire	Santé et Développement communautaire	2	7	9
	Santé publique et Gestion des services de santé	Santé publique et Gestion des services de santé	23	22	45
	Service Social et Développement Communautaire	Service Social et développement communautaire (institut)	29	34	63
Total			279	215	494

Source : Recensement académique Edition 2023

Tableau 28 : **Effectif des étudiants par faculté, par filières et sexe dans les filières académiques et / ou professionnelles** : Université Lumière de Bujumbura (ULBU) , Campus KININDO

ETABLISSEMENT	FACULTE/INSTITUT	Filières	F	M	F+M
Université Lumière de Bujumbura (ULBU) Campus KININDO	Gestion et Administration	Gestion Et Administration	589	346	930
	Psychologie Clinique	Psychologie	123	47	170
	Droit	Droit	22	23	45
	Sciences Politiques et Relations Internationales	Sciences Politiques et Relations Internationales	45	73	118
	Sciences de la Santé	Sciences Infirmières	474	163	637
	Sciences de la Santé	Santé Publique	88	33	121
	Sciences de la Santé	Nutrition	139	37	176
	Sciences et Technologies	Génie Civil	86	312	398
	Sciences et Technologies	Statistiques	108	94	202
	ISPGECO	ISPGECO	181	80	261
	ISPEGP	ISPEGP	46	34	80
Total			1901	1242	3143

Source : Recensement académique Edition 2023

Tableau 29 : **Effectif des étudiants par faculté, par filières et sexe dans les filières académiques et / ou professionnelles** : Université Lumière de Bujumbura (ULBU), Campus Kayero

ETABLISSEMENT	FACULTE/INSTITUT	Filières	F	M	F+M
Université Lumière de Bujumbura (ULBU) , Campus Kayero	Sciences de la Santé	Sciences Infirmières	5	19	24
	ISPGECO	ISPGECO	16	13	29
	Gestion et Administration	Gestion et Administration	6	12	18
Total			27	44	71

Source : Recensement académique Edition 2023

Tableau 30 : **Effectif des étudiants par faculté, par filières et sexe dans les filières académiques et / ou professionnelles** : Université Lumière de Bujumbura (ULBU), Campus MUTANGA Nord

ETABLISSEMENT	FACULTE/INSTITUT	Filières	F	M	F+M
Université Lumière de Bujumbura (ULBU) Campus MUTANGA Nord	Agronomie et Production végétale	Agronomie et Production végétale	60	114	174
	Sciences de la Communication	Communication	112	119	231
	Gestion et Administration	Gestion et Administration	403	219	622
	Droit	Droit	21	17	38
	Informatique de Gestion	Informatique	73	158	231
	Sciences de la Santé	Sciences Infirmières	336	157	493
	Sciences de la Santé	Santé Publique	85	49	134
	Sciences de la Santé	Nutrition	128	41	169
	Sciences Et Technologies	Génie Civil	94	494	588
	Sciences Et Technologies	Statistique	54	38	92
	ISPGECO	ISPGECO	144	39	183
	ISPEGP	ISPEGP	16	12	26
Total			1526	1455	2981

Source : Recensement académique Edition 2023

Tableau 31 : **Effectif des étudiants par faculté, par filières et sexe dans les filières académiques et / ou professionnelles** : Summit International Institute

ETABLISSEMENT	FACULTE/INSTITUT	Filières	F	M	F+M
summit International Institute	Architecture	Architecture	52	169	221
	Architecture	Architecture (prof)	88	331	429
	Hôtellerie et Tourisme	Hôtellerie et Tourisme	267	295	562
	Hôtellerie et Tourisme	Hôtellerie et Tourisme (prof)	282	480	762

Total	689	1275	1964
-------	-----	------	------

Source : Recensement académique Edition 2023

Tableau 32 : **Effectif des étudiants par faculté, par filières et sexe dans les filières académiques et / ou professionnelles** : Université Polytechnique de Gitega (UPG)

ETABLISSEMENT	FACULTE/INSTITUT	Filières	F	M	F+M	
Université Polytechnique de Gitega (UPG)	Banque et Assurance	Finance et Comptabilité	330	112	442	
	Banque et Assurance	Banque et Assurance	66	38	104	
	Electricité et Maintenance informatique	Electricité et Maintenance informatique	20	54	74	
	Informatique de Gestion	Informatique de Gestion	49	30	79	
	Génie Civil	Génie Civil	41	184	225	
	Marketing et Management	Marketing et Management	18	18	36	
	Développement Communautaire	Développement Communautaire	105	79	184	
	Hautes Etudes Commerciales	Hautes Etudes Commerciales	437	253	690	
		Eau, Pollution et Assainissement	43	50	93	
		Réseaux Télécom	77	144	221	
		Sciences de l'environnement	Sciences et Environnement	48	45	93
		Sciences de l'Ingénieur	Sciences de l'Ingénieur	41	173	214
	TIC	Technologies de l'information (IT)	108	139	247	
Total			1383	1319	2702	

Source : Recensement académique Edition 2023

Tableau 33 : **Effectif des étudiants par faculté, par filières et sexe dans les filières académiques et / ou professionnelles** : Université Sagesse d'Afrique (USA) ASIATIQUE

ETABLISSEMENT	FACULTE/INSTITUT	Filières	F	M	F+M
Université Sagesse d'Afrique (USA)	Sciences Economiques et de Gestion	Sciences Economiques et de Gestion	126	84	210
	Sciences et Technologies	Génie civil	10	84	94
	Sciences et Technologies	Maintenance informatique & Réseaux	13	55	68
	Sciences et Technologies	Maintenance informatique & Réseaux(Institut)	24	84	108
	Finances comptabilité	Finances comptabilité	224	82	306
	Gestion des services de santé	Gestion des services de santé	150	27	177
	Maintenance informatique &	Génie des télécommunication	7	28	35

	Réseaux			
Total		554	444	998

Source : Recensement académique Edition 2023

Tableau 34 : **Effectif des étudiants par faculté, par filières et sexe dans les filières académiques et / ou professionnelles** : Université Sagesse d'Afrique (USA) KAMENGE

ETABLISSEMENT	FACULTE/INSTITUT	Filières	F	M	F+M
Université Sagesse d'Afrique (USA)KAMENGE	Sciences Economiques et de Gestion	Sciences Economiques et de Gestion	304	84	388
	Sciences et Technologies	Maintenance informatique & Réseaux	16	43	59
	Finances comptabilité	Finances comptabilité	469	122	591
	Génie Civil	Génie Civil	12	111	123
	Gestion des services de santé	Gestion des services de santé	213	64	277
	Maintenance informatique & Réseaux	Maintenance informatique & Réseaux(prof)	30	84	114
	Télécommunication & Réseau	Télécommunication & Réseau	5	19	24
Total			1049	527	1576

Source : Recensement académique Edition 2023

Tableau 35 : Effectif des étudiants par faculté, par filières et sexe dans les filières académiques et / ou professionnelles : Université Sagesse d'Afrique (USA) KININDO

ETABLISSEMENT	FACULTE/INSTITUT	Filières	F	M	F+M
Université Sagesse d'Afrique (USA)KININDO	Sciences Economiques et de Gestion	Sciences Economiques et de Gestion	250	118	368
	Sciences et Technologies	Génie civil	1	77	78
	Sciences et Technologies	Maintenance informatique & Réseaux	21	76	97
	Finances comptabilité	Finances comptabilité	483	104	587
	Gestion des services de santé	Gestion des services de santé	220	51	271
	Génie des Télécommunications	Génie des Télécommunications	8	25	33
	Maintenance informatique & Réseaux	Maintenance informatique & Réseaux(prof)	56	116	172
Total			1039	567	1606

Source : Recensement académique Edition 2023

Tableau 36 : **Effectif des étudiants par faculté, par filières et sexe dans les filières académiques et / ou professionnelles** : Bujumbura Christian University

ETABLISSEMENT	FACULTE/INSTITUT	Filières	F	M	F+M
BUJUMBURA CHRISTIAN UNIVERSTY	Théologie	Théologie	6	24	30
		Lettres, Administration de Communication	2	5	7
	Sciences Economique et Gestion	Economie et Gestion	10	2	12
	Sciences et Technologie	Sciences et Technologie	2	9	11
Total			20	40	60

Source : Recensement académique Edition 2023

Tableau 37 : **Effectif des étudiants par faculté, par filières et sexe dans les filières académiques et / ou professionnelles** : International Leadership University Burundi (ILUBU)

ETABLISSEMENT	FACULTE/INSTITUT	Filières	F	M	F+M
International Leadership University Burundi(ILUBU)	Business Administration	Business Administration	394	325	719
	Business Administration	Business Administration(Master)	50	48	98
		Diploma Business Administration	9	19	28
	Théologie	Théologie	1	14	15
	Théologie	Théologie(Master)	4	14	18
	Organisation Leadership and Science in Governance	Leadership and Governance	15	22	37
	Organisation Leadership and Science in Governance	Leadership and Governance(Master)	7	13	20
Total			480	455	935

Source : Recensement académique Edition 2023

Tableau 38 : **Effectif des étudiants par faculté, par filières et sexe dans les filières académiques et / ou professionnelles** : East Africa Star University (EASU) Cibitoke

ETABLISSEMENT	FACULTE/INSTITUT	Filières	F	M	F+M
East Africa Star University (EASU)	Informatique De Maintenance	Informatique	11	46	57
	Finance et Comptabilité des Entreprises	Finances Et Comptabilité Des Entreprises	204	77	281
	Santé Communautaire	Santé Communautaire	91	37	128
	Sciences Médical	Santé Publique	5	10	15
Total			311	170	481

Source : Recensement académique Edition 2023

Tableau 39 : **Effectif des étudiants par faculté, par filières et sexe dans les filières académiques et / ou professionnelles** : East Africa Star University (EASU) Bujumbura

ETABLISSEMENT	FACULTE/INSTITUT	Filières	F	M	F+M
	Sciences Agronomiques et Bio Ingénieurs	Economie Et Développement Rural	41	34	75
	Sciences Médical	Nutrition Humaine	40	61	101
	Psychoéducation de l'Enfant et de l'Adolescent	Psychologie	20	37	57
Total			101	132	233

Source : Recensement académique Edition 2023

Tableau 40 : **Effectif des étudiants par faculté, par filières et sexe dans les filières académiques et / ou professionnelles** : East African Leadership Institute (EALI) de MUYINGA

ETABLISSEMENT	FACULTE/INSTITUT	Filières	F	M	F+M
East African Leadership Institute (EALI) de MUYINGA	Sciences de la Santé	Santé Publique	21	18	39
	Institut des Sciences économique et gestion	Comptabilité Et Gestion	67	18	95
	Faculté des sciences de communication	Communication pour le développement	4	10	14
	Développement Communautaire	Développement Communautaire	37	36	73
	Sciences Economiques et Administratives & Gestion*(2020-2021)	Sciences Economiques et Administratives & Gestion	94	88	182
Total			223	180	403

Source : Recensement académique Edition 2023

Tableau 41 : Effectif des étudiants par faculté, par filières et sexe dans les filières académiques et / ou professionnelles : East African Leadership Institute (EALI) de KAYANZA

ETABLISSEMENT	FACULTE/INSTITUT	Filières	F	M	F+M
East African Leadership Institute (EALI) de KAYANZA	Sciences de la Santé	Santé Publique	25	18	43
	Sciences et Technologies	Gestion et Réseau informatiques	1	12	13
	Comptabilité Et Gestion	Gestion et comptabilité	60	36	96
	Télécommunication et Réseaux	Télécommunication et Réseau	5	22	27
	Développement Communautaire	Développement Communautaire	18	32	50
	Sciences Economiques et Gestion	Sciences Economiques et Gestion	95	82	177
Total			204	202	406

Source : Recensement académique Edition 2023

Tableau 42: Effectif des étudiants par faculté, par filières et sexe dans les filières académiques et / ou professionnelles : East African Leadership Institute (EALI) de NGOZI

ETABLISSEMENT	FACULTE/INSTITUT	Filières	F	M	F+M
East African Leadership Institute (EALI) de NGOZI	Sciences de la Santé	Santé Publique	70	59	129
	Comptabilité Et Gestion	Gestion et comptabilité	165	97	262
	Sciences de la Communication	Sciences de la Communication	12	25	37
	Télécommunication et Réseaux	Télécommunication et Réseau	9	30	39
	Développement Communautaire	Développement Communautaire	72	56	128

ETABLISSEMENT	FACULTE/INSTITUT	Filières	F	M	F+M
	Sciences Economiques et Gestion	Sciences Economiques et Gestion	109	109	218
Total			437	376	813

Source : Recensement académique Edition 2023

Tableau 43 : **Effectif des étudiants par faculté, par filières et sexe dans les filières académiques et / ou professionnelles** : Bujumbura International University (BIU)

ETABLISSEMENT	FACULTE/INSTITUT	Filières	F	M	F+M
Bujumbura International University (BIU)	Business Administration and Management	Audit et Contrôle de Gestion	111	76	187
	Sciences et Technologies	Génie Informatique et Télécommunication	52	124	176
Total			163	200	363

Source : Recensement académique Edition 2023

Tableau 44 : **Effectif des étudiants par faculté, par filières et sexe dans les filières académiques et / ou professionnelles** : Université Polytechnique Intégrée de CIBITOKÉ (UPI)

ETABLISSEMENT	FACULTE/INSTITUT	Filières	F	M	F+M
	Entrepreneuriat	Entrepreneuriat	5	21	26
	Soins Infirmiers	Soins Infirmiers	54	42	96
	Finance et Comptabilité	Finance et Comptabilité	14	17	31
Total			73	80	153

Source : Recensement académique Edition 2023

Tableau 45 : **Effectif des étudiants par faculté, par filières et sexe dans les filières académiques et / ou professionnelles** : Grand Séminaire Jean Paul II

ETABLISSEMENT	FACULTE/INSTITUT	Filières	F	M	F+M
Grand Séminaire Jean Paul II	Théologie	Bible et Théologie	2	222	224
Total			2	222	224

Source : Recensement académique Edition 2023

Tableau 46 : **Effectif des étudiants par faculté, par filières et sexe dans les filières académiques et / ou professionnelles** : International University Of Equator (IUE)

ETABLISSEMENT	FACULTE/INSTITUT	Filières	F	M	F+M
INTERNATIONAL UNIVERSITY OF	Information Technology	Information Technology	16	39	55
	Business Administration	Business Administration	71	42	113

ETABLISSEMENT	FACULTE/INSTITUT	Filières	F	M	F+M
EQUATOR (IUE)					
Total			87	81	168

Source : Recensement académique Edition 2023

Tableau 47 : **Effectif des étudiants par faculté, par filières et sexe dans les filières académiques et / ou professionnelles** : Grand Séminaire St Pierre Claver de BURASIRAF

ETABLISSEMENT	FACULTE/INSTITUT	Filières	F	M	F+M
Grand Séminaire St Pierre Claver de BURASIRA	Philosophie	Philosophie	0	159	159
Total			0	159	159

Source : Recensement académique Edition 2023

Tableau 48 : **Effectif des étudiants par faculté, par filières et sexe dans les filières académiques et / ou professionnelles** : Grand Séminaire Saint Charles LWANGA de KIRYAMA

ETABLISSEMENT	FACULTE/INSTITUT	Filières	F	M	F+M
Grand Séminaire Saint Charles LWANGA de KIRYAMA	THEOLOGIE	THEOLOGIE	0	116	116
Total			0	116	116

Source : Recensement académique Edition 2023

Tableau 49 : **Effectif des étudiants par faculté, par filières et sexe dans les filières académiques et / ou professionnelles** : Grand séminaire st curé d'ARS de Bujumbura (GSB)

ETABLISSEMENT	FACULTE/INSTITUT	Filières	F	M	F+M
Grand séminaire st curé d'ARS de Bujumbura(GSB)	Philosophie	Philosophie	0	184	184
Total			0	184	184

Source : Recensement académique Edition 2023

Tableau 50 : **Effectif des étudiants par faculté, par filières et sexe dans les filières académiques et / ou professionnelles** : INITELEMATIQUE

ETABLISSEMENT	FACULTE/INSTITUT	Filières	F	M	F+M
Institut International d'informatique Télécommunications, et technologies avancées (INITELEMATIQUE)	Institut Supérieur de Génie Informatique et Logiciel	Génie informatique et Télécommunications	5	37	42
	Informatique de Télécommunication et Génie Logiciel	Informatique de Télécommunication et Génie Logiciel	10	21	31
Total			15	58	73

Source : Recensement académique Edition 2023

Tableau 51 : **Effectif des étudiants par faculté, par filières et sexe dans les filières académiques et / ou professionnelles** : Institut Supérieur des Techniques de Gestion (ISTG) Campus BUBANZA

ETABLISSEMENT	FACULTE/INSTITUT	Filières	F	M	F+M
Institut Supérieur des Techniques de Gestion (ISTG)	Gestion et Administration des Entreprises Et Gestion des Entreprises	Gestion des Entreprises	20	12	32
		Gestion et Administration des Entreprises	12	21	33
Total			32	33	65

Source : Recensement académique Edition 2023

Tableau 52 : **Effectif des étudiants par faculté, par filières et sexe dans les filières académiques et / ou professionnelles** : Institut Supérieur des Techniques de Gestion (ISTG) Campus MAGARA

ETABLISSEMENT	FACULTE/INSTITUT	Filières	F	M	F+M
Institut Supérieur des Techniques de Gestion (ISTG)	Gestion et Administration des Entreprises Et Gestion des Entreprises	Gestion des Entreprises	21	28	49
		Gestion et Administration des Entreprises	3	13	16
Total			24	41	65

Source : Recensement académique Edition 2023

Tableau 53 : **Effectif des étudiants par faculté, par filières et sexe dans les filières académiques et / ou professionnelles** : Institut Supérieur d'Enseignement Technique (ISET) Campus Rumonge

ETABLISSEMENT	FACULTE/INSTITUT	Filières	F	M	F+M
Institut Supérieur des Techniques de Gestion (ISTG)	Droit	Droit	3	9	12
	Sciences économiques et administratives	Sciences économiques et administratives	39	30	69
Total			42	39	81

Source : Recensement académique Edition 2023

Tableau 54 : **Effectif des étudiants par faculté, par filières et sexe dans les filières académiques et / ou professionnelles** : Institut Universitaire des Sciences de la Santé et de Développement Communautaire (IUSSDC)

ETABLISSEMENT	FACULTE/INSTITUT	Filières	F	M	F+M
Institut Universitaire des Sciences de la Santé et de Développement Communautaire (IUSSDC)	Institut des Sciences de la Santé	Sciences et Techniques paramédicales(Bac)	9	2	11
	Institut des Sciences de la Santé	Sciences et Techniques paramédicales (Professionnel)	25	14	39
Total			34	16	50

Source : Recensement académique Edition 2023

Tableau 55 : **Effectif des étudiants par faculté, par filières et sexe dans les filières académiques et / ou professionnelles** : Institut Supérieur de Gestion et de Développement de MUZINDA (ISGD)

ETABLISSEMENT	FACULTE/INSTITUT	Filières	F	M	F+M
Institut Supérieur de Gestion et	Entrepreneuriat	Entrepreneuriat et Gestion	2	17	19

de Développement de MUZINDA		des Affaires			
		Gestion et Comptabilité	23	24	47
	Gestion et Administration	Gestion et Administration	6	13	19
Total			31	54	85

Source : Recensement académique Edition 2023

Tableau 56 : **Effectif des étudiants par faculté, par filières et sexe dans les filières académiques et / ou professionnelles** : Institut Supérieur d'Entrepreneuriat et de Gestion (ISEG)

ETABLISSEMENT	FACULTE/INSTITUT	Filières	F	M	F+M
Institut Supérieur d'Entrepreneuriat et de Gestion (ISEG)	Douane	Douane	11	17	28
		Fiscalité	10	19	29
		Fiscalité(Master)	4	26	30
	Entrepreneuriat	Entrepreneuriat	13	8	21
	Gestion	Comptabilité et Gestion(Master)	7	23	30
Total			45	93	138

Source : Recensement académique Edition 2023

Tableau 57 : **Effectif des étudiants par faculté, par filières et sexe dans les filières académiques et / ou professionnelles** : Institut Universitaire des Sciences de la Santé et du Développement (INUSSAD)

ETABLISSEMENT	FACULTE/INSTITUT	Filières	F	M	F+M
UNIVERSITAIRE DES SCIENCES DE LA SANTÉ ET DU DEVELOPPEMENT (INUSSAD)	Finances et Comptabilité	Finances et Comptabilité	78	17	95
	Développement communautaire	Développement communautaire	6	4	10
	Banque et Assurance	Banque et Assurance	0	0	0
	Laboratoire	Laboratoire	203	111	314
	Pharmacie	Pharmacie	192	115	308
	Soins infirmiers	Soins infirmiers	97	28	125
Total			577	275	852

Source : Recensement académique Edition 2023

Tableau 58 : **Effectif des étudiants par faculté, par filières et sexe dans les filières académiques et / ou professionnelles** : Institut Universitaire le Central d'Afrique(IUNICA)

ETABLISSEMENT	FACULTE/INSTITUT	Filières	F	M	F+M
---------------	------------------	----------	---	---	-----

ETABLISSEMENT	FACULTE/INSTITUT	Filières	F	M	F+M
Institut Universitaire le Central d'Afrique(IUNICA)	Sciences Economiques et Gestion	Sciences Economiques et Gestion	36	33	69
		Comptabilité, Contrôle et Audit	22	15	37
		Sciences économiques	2	8	10
		Entreprenariat et Management des projets	10	9	19
	Etude et développement	Microfinances et Gestion des coopératives	14	19	33
	Sciences et Technologie	Sciences et Technologie	7	31	38
		Génie logiciel	1	5	6
		Télécommunication	4	7	11
	Finance et Comptabilité	Finance et Comptabilité	237	69	306
	Assistance Sociale et Développement	Assistance Sociale et Développement	6	4	10
Electronic et maintenance informatique	Electronic et maintenance informatique	14	36	50	
Total			353	236	589

Source : Recensement académique Edition 2023

Tableau 59 : **Effectif des étudiants par faculté, par filières et sexe dans les filières académiques et / ou professionnelles** : Institut Universitaire du Lac de KIRUNDO

ETABLISSEMENT	FACULTE/INSTITUT	Filières	F	M	F+M
INSTITUT UNIVERSITAIRE DU LAC DE KIRUNDO	Sciences Economique et Gestion	Gestion et Comptabilité	74	112	186
	Sciences Economique et Gestion	Finance et Comptabilité	34	65	99
	Sciences de la santé	Soins infirmiers	33	57	90
Total			141	234	375

Source : Recensement académique Edition 2023

Tableau 60 : **Effectif des étudiants par faculté, par filières et sexe dans les filières académiques et / ou professionnelles** : Institut Supérieur Paramédical de GITEGA (ISPG)

ETABLISSEMENT	FACULTE/INSTITUT	Filières	F	M	F+M
INSTITUT SUPERIEUR PARAMEDICAL DE GITEGA (ISPG)	Sciences de la Santé	Développement Communautaire	76	27	103
	Anesthésie et réanim	Anesthésie et réanimation	97	75	172
		Laboratoire	16	29	45

	Sciences de la Santé	Santé Publique	27	25	52
	Sciences de la Santé	Sage-Femme	9	7	16
	Sciences de la Santé	Soins Infirmiers	474	262	736
Total			699	425	1124

Source : Recensement académique Edition 2023

Tableau 61 : **Effectif des étudiants par faculté, par filières et sexe dans les filières académiques et / ou professionnelle** : Institut Supérieur de Gestion et d'informatique (ISGI)

ETABLISSEMENT	FACULTE/INSTITUT	Filières	F	M	F+M	
INSTITUT SUPERIEUR DE GESTION ET D'INFORMATIQUE (ISGI)	Informatique	Génie logiciel	6	45	51	
	Informatique	Maintenance et Réseaux (Institut)	1	71	72	
	Informatique	TIC	1	6	7	
	Informatique	Maintenance et Réseaux (Bac)	3	47	50	
	Marketing et Management	Marketing et Management Commercial (BAC)	Marketing et Management Commercial (BAC)	5	4	9
			Marketing et Management Commercial (Institut)	32	15	47
	Finances et comptabilité	Finances et Comptabilité	32	15	47	
	Développement Communautaire	Développement Communautaire	4	1	5	
Total			84	204	288	

Source : Recensement académique Edition 2023

Tableau 62 : **Effectif des étudiants par faculté, par filières et sexe dans les filières académiques et / ou professionnelles** : Institut Supérieur Islamique de MUYINGA (ISIM)

ETABLISSEMENT	FACULTE/INSTITUT	Filières	F	M	F+M
INSTITUT SUPERIEUR ISLAMIQUE DE MUYINGA (ISIM)	Sciences de la Santé	Soins infirmières	131	92	223
	Informatique de Maintenance	Informatique de Maintenance	6	20	26
	Entrepreneuriat	Entrepreneuriat	13	16	29
Total			150	128	278

Source : Recensement académique Edition 2023

Tableau 63: **Effectif des étudiants par faculté, par filières et sexe dans les filières académiques et / ou professionnelles** : Livingstone University College (LUC)

ETABLISSEMENT	FACULTE/INSTITUT	Filières	F	M	F+M
Livingstone University College (LUC)	Actuarial Sciences	Actuarial Sciences	1	18	19
		Développement studies	4	6	10
		Maintenance and repair studies	108	36	144

	Accountancy and Fiscal	75	44	119
	Computer Sciences	5	17	22
	Information Technology and computer	8	2	10
Total		201	123	324

Source : Recensement académique Edition 2023

Tableau 64 : **Effectif des étudiants par faculté, par filières et sexe dans les filières académiques et / ou professionnelles** : Institut Supérieur Nelson Mandela (ISNN)

ETABLISSEMENT	Filières	F	M	F+M
Institut Supérieur Nelson Mandela (ISNN)	Technologie audiovisuelle	0	6	6
	Téléinformatique	11	9	20
Total		11	15	26

Source : Recensement académique Edition 2023

IV.3. Effectif d'étudiants par faculté, niveau d'étude et sexe

IV.3.1 Effectif d'étudiants du public par faculté, niveau d'étude et sexe

Tableau 65 : Effectif d'étudiants au baccalauréat/médecine par Faculté, niveau d'étude et sexe (Université du Burundi)

Faculté	1ère année			2ème année			3ème année			4ème année			5ème année			6ème année			TOTAL		
	F	M	F+M	F	M	F+M	F	M	F+M	F	M	F+M	F	M	F+M	F	M	F+M	F	M	F+M
FABI	78	321	399	50	287	337	49	155	204	NA	NA	NA	NA	NA	NA	NA	NA	NA	177	763	940
FLSH	289	793	1082	141	561	702	164	362	526	NA	NA	NA	NA	NA	NA	NA	NA	NA	594	1716	2310
FPSE	183	242	425	165	233	398	80	272	352	NA	NA	NA	NA	NA	NA	NA	NA	NA	428	747	1175
FSEG	155	205	360	182	223	405	184	205	389	NA	NA	NA	NA	NA	NA	NA	NA	NA	521	633	1154
FSI	53	294	347	43	241	284	26	118	144	NA	NA	NA	NA	NA	NA	NA	NA	NA	122	653	775
FSPJ	98	201	299	53	140	193	49	129	178	NA	NA	NA	NA	NA	NA	NA	NA	NA	200	470	670
IACF	49	112	161	22	128	150	19	84	103	NA	NA	NA	NA	NA	NA	NA	NA	NA	90	324	414
IEPS	15	61	76	16	47	63	15	36	51	NA	NA	NA	NA	NA	NA	NA	NA	NA	46	144	190
IPA	333	857	1190	220	927	1147	196	642	838	NA	NA	NA	NA	NA	NA	NA	NA	NA	749	2426	3175
ISCO	188	274	462	212	378	590	228	334	562	NA	NA	NA	NA	NA	NA	NA	NA	NA	628	986	1614
ISFA	80	145	225	0	0	0	0	0	0	NA	NA	NA	NA	NA	NA	NA	NA	NA	80	145	225
ISSA	71	281	352	0	0	0	0	0	0	NA	NA	NA	NA	NA	NA	NA	NA	NA	71	281	352
ISTA	24	93	117	12	66	78	15	69	84	NA	NA	NA	NA	NA	NA	NA	NA	NA	51	228	279
MEDECINE	33	62	95	23	63	86	14	48	62	12	43	55	15	23	38	6	18	23	103	257	360
FSC	93	244	337	69	190	259	49	103	152	NA	NA	NA	NA	NA	NA	NA	NA	NA	211	537	748
Total	1742	4185	5927	1208	3484	4692	1088	2557	3645	12	43	55	15	23	38	6	18	23	4071	10310	14381

Source : Recensement académique Edition 2023

Tableau 66 : Effectif d'étudiants au Master par Faculté, niveau d'étude et sexe (Université du Burundi)

ETAB	Faculté académiques	Master 1			Master 2			TOTAL		
		F	M	F+M	F	M	F+M	F	M	F+M
Université du Burundi(MASTER)	FABI	16	31	47	9	11	20	25	42	67
	FLSH	8	86	94	6	55	61	14	141	155
	FSEG	19	60	79	9	32	41	28	92	120
	FSI	1	28	29	2	18	20	3	46	49
	FSPJ	5	42	47	7	17	24	12	59	71
	IEPS	0	8	8	1	4	5	1	12	13
	IPA	66	208	274	34	181	215	100	389	489
	MEDECINE	2	13	15	4	14	18	6	27	33
	PSE	1	17	18	5	13	18	6	30	36
	SCIENCES	4	43	47	4	28	32	8	71	79
Total		122	536	658	81	373	454	203	909	1112

Source : Recensement académique Edition 2023

Tableau 67: Effectif d'étudiants (école doctorale) par Filière, cohorte et sexe (Université du Burundi)

ETAB	Filières académiques	Cohorte 1			Cohorte 2			Cohorte 3			Total		
		F	M	F+M	F	M	F+M	F	M	F+M	F	M	F+M
	Sciences Humaines et Sociales	0	20	20	3	27	30	5	40	45	8	87	95
	Sciences Naturelles et de la Vie	2	23	25	0	16	16	4	21	25	6	60	66
Total		2	43	45	3	43	46	9	61	70	14	147	161

Source : Recensement académique Edition 2023

Tableau 68 : **Effectif d'étudiants par faculté, niveau d'étude et sexe** : Ecole Normale Supérieure (ENS)

ETAB	Filières académiques	1ère année			2ème année			3ème année			4ème année			5 ^{ème} année			Total F	Total M	Total F+M
		F	M	F+M	F	M	F+M	F	M	F+M	F	M	F+M	F	M	F+M			
	DSN	49	123	172	74	136	210	104	178	282	NA	NA	NA	NA	NA	NA	227	437	664
	DLSH(Master)	50	186	236	61	208	269	61	189	250	3	55	58	3	49	52	178	687	865
	DLSH	39	131	170	47	136	183	60	218	278	0	0	0	2	28	30	148	513	661
	DSA (BAC)	46	162	208	20	132	152	38	140	178	NA	NA	NA	NA	NA	NA	104	434	538
	DSA Master	23	144	167	38	139	177	48	186	234	4	36	40	3	46	49	116	551	667
Total		207	746	953	240	751	991	311	911	1222	7	91	98	8	123	131	773	2622	3395

Source : Recensement académique Edition 2023

Tableau 69 : **Effectif d'étudiants par faculté, niveau d'étude et sexe** : Ecole Normale Supérieure (ENS)
Campus Mugara

20 ETAB	Filières académiques	1ère année			2ème année			3ème année			TOTAL		
		F	M	F+M	F	M	F+M	F	M	F+M	F	M	F+M
	Génie Electrique	5	38	43	0	22	22	4	25	29	9	85	94
Total		5	38	43	0	22	22	4	25	29	9	85	94

Source : Recensement académique Edition 2023

Tableau 70 : **Effectif d'étudiants par faculté, niveau d'étude et sexe** : Institut National de Santé Publique (INSP)

ETAB	Filières académiques	1ère année			2ème année			3ème année			Total		
		F	M	F+M	F	M	F+M	F	M	F+M	F	M	F+M
Institut National de Santé Publique (INSP)	Anesthésie Réanimation	11	14	25	11	6	17	6	15	21	28	35	63
	Laboratoire	10	17	27	6	19	25	9	17	26	25	53	78
	Pharmacie	16	18	34	7	20	27	3	20	23	26	58	84
	Radiologie	19	15	34	4	16	20	10	15	25	33	46	79
	Sage-femme	18	12	30	5	12	17	8	17	25	31	41	72
	Santé environnementale	20	14	34	12	15	27	6	12	18	38	41	79
	Santé mentale et psychiatre	11	14	25	11	11	22	23	1	24	51	19	70
	Kinésithérapie et Réadaptation	13	10	23	5	14	19	11	9	20	29	33	62
Soins infirmiers	17	13	30	17	12	29	13	12	25	47	37	84	
Total		135	127	262	78	125	203	89	118	207	308	363	671

Source : Recensement académique Edition 2023

Tableau 71 : **Effectif d'étudiants par faculté, niveau d'étude et sexe** : Institut Supérieur des Cadres Militaires (ISCAM)

20 ETAB	Filières académiques	1ère année			2ème année			3ème année			4ème			TOTAL		
		F	M	F+M	F	M	F+M	F	M	F+M	F	M	F+M	F	M	F+M
	Science de l'Ingénieur	5	61	66	4	33	37	6	43	49	5	41	46	20	178	198
	Sciences Economiques et Administratives & Gestion	1	36	37	3	23	26	1	33	34	NA	NA	NA	5	92	97
Total		6	97	103	7	56	63	7	76	83	5	41	46	25	270	295

Source : Recensement académique Edition 2023

Tableau 72 : **Effectif d'étudiants par faculté, niveau d'étude et sexe** : Institut Supérieur de la Gestion des Entreprises (ISGE)

ETAB	Filières académiques	1ère année			2ème année			3ème année			TOTAL		
		F	M	F+M	F	M	F+M	F	M	F+M	F	M	F+M
Institut Supérieur de la Gestion des Entreprises (ISGE)	Comptabilité et Gestion	25	42	67	5	6	11	19	45	64	49	93	142
	Douanes et fiscalité	0	0	0	22	42	64	0	0	0	22	42	64
Total		25	42	67	27	48	75	19	45	64	75	135	206

Source : Recensement académique Edition 2023

Tableau 73 : **Effectif d'étudiants par faculté, niveau d'étude et sexe** : Institut Supérieur de Police (ISP)

ETAB	Filières académiques	1ère année			2ème année			3ème année			TOTAL		
		F	M	F+M	F	M	F+M	F	M	F+M	F	M	F+M
Institut Supérieur de Police (ISP)	Droit	3	33	36	3	42	45	0	0	0	6	75	81
	Gestion et Administration	1	26	27	4	46	51	0	0	0	5	73	78
Total		4	59	63	7	88	96	0	0	0	11	148	159

Source : Recensement académique Edition 2023

IV.3.2. Effectif d'étudiants du privé par institution, filière, niveau d'étude et sexe

Tableau 74 : **Effectif d'étudiants par faculté, niveau d'étude et sexe** : Université de Ngozi

Université de Ngozi	Filières académiques	1ère année		2ème année		3ème année		4ème année		5ème année		6ème année		Total	
		F	F+M	F	F+M	F	F+M	F	F+M	F	F+M	F	F+M	F	F+M
	Economie	52	98	51	84	37	74	NA	NA	NA	NA	NA	NA	140	256
	Gestion	0	0	19	24	20	33	NA	NA	NA	NA	NA	NA	39	57
	Informatique	13	43	7	34	7	31	NA	NA	NA	NA	NA	NA	27	108
	Sc de la santé	114	183	0	0	0	0	NA	NA	NA	NA	NA	NA	114	183
	Médecine	25	53	37	63	19	43	22	46	24	43	25	56	152	304
Total		204	377	114	205	83	181	22	46	24	43	25	56	472	908

Source : Recensement académique Edition 2023

Tableau 75 : **Effectif d'étudiants par faculté, niveau d'étude et sexe** : Université des Grands lacs (UGL) : Campus saint Michel (académique)

UGL	Filières académiques	1ère année			2ème année			3ème année			TOTAL		
		F	M	F+M	F	M	F+M	F	M	F+M	F	M	F+M
	Droit	0	0	0	5	3	8	5	8	13	10	11	21
	Génie Civil	6	61	67	7	58	65	0	0	0	13	119	132

UGL	Filières académiques	1ère année			2ème année			3ème année			TOTAL		
		F	M	F+M	F	M	F+M	F	M	F+M	F	M	F+M
	Gestion et Administration des Affaires	163	83	246	275	164	439	231	95	326	669	342	1011
	Informatique de Gestion	34	49	83	42	46	88	34	53	87	110	148	258
	Sage-femme	0	0	0	21	3	24	14	4	18	35	7	42
	Soins infirmiers	230	87	317	318	185	503	0	0	0	548	272	820
	Psychologie clinique	59	29	88	34	30	64	53	24	77	146	83	229
Total		492	309	801	702	489	1191	337	184	521	1531	982	2513

Source : Recensement académique Edition 2023

Tableau 76 : **Effectif d'étudiants par faculté, niveau d'étude et sexe** : Université des Grands lacs (UGL) : Campus NGAGARA

ETAB	Filières académiques	1ère année			2ème année			3ème année			TOTAL		
		F	M	F+M	F	M	F+M	F	M	F+M	F	M	F+M
Université des Grands lacs (UGL) : Campus NGAGARA	Psychologie Clinique et Sociale	0	0	0	0	0	0	9	16	25	9	16	25
	Génie Civil	10	60	70	5	37	42	4	41	45	19	138	157
	Gestion et Administration des Affaires	109	90	199	115	57	172	106	70	176	330	217	547
	Informatique de Gestion	18	32	50	24	22	46	22	38	60	61	95	156
	Soins infirmiers	185	96	281	209	146	355	0	0	0	394	242	636
	Sécurité Informatique	13	22	35	0	0	0	0	0	0	13	22	35
Total Université des Grands lacs (UGL)		335	300	635	353	262	615	141	165	306	826	730	1556

Source : Recensement académique Edition 2023

Tableau 77 : **Effectif d'étudiants par faculté, niveau d'étude et sexe** : Université des Grands lacs (UGL) : Campus MAKAMBA

Université des Grands lacs (UGL) : Campus MAKAMBA	Filières académiques	1ère année			2ème année			3ème année			TOTAL		
		F	M	F+M	F	M	F+M	F	M	F+M	F	M	F+M
	Gestion et Administration des Affaires	34	13	47	37	24	61	33	18	51	104	55	159
Total		34	13	47	37	24	61	33	18	51	104	55	159

Source : Recensement académique Edition 2023

Tableau 78 : **Effectif d'étudiants par faculté, niveau d'étude et sexe** : Université des Grands lacs (UGL) Campus KIREMBA

ETAB	Filières académiques	1ère année			2ème année			3ème année			TOTAL		
		F	M	F+M	F	M	F+M	F	M	F+M	F	M	F+M
Université des Grands lacs (UGL) Campus KIREMBA	Administration et gestion des affaires	12	17	29	29	21	50	33	35	68	74	73	147

Total	12	17	29	29	21	50	33	35	68	74	73	147
-------	----	----	----	----	----	----	----	----	----	----	----	-----

Source : Recensement académique Edition 2023

Tableau 79 : **Effectif d'étudiants par faculté, niveau d'étude et sexe** : Université des Grands Lacs (UGL) Campus RUTANA

ETAB	Filières académiques	1ère année			2ème année			3ème année			TOTAL		
		F	M	F+M	F	M	F+M	F	M	F+M	F	M	F+M
Université des Grands Lacs (UGL) Campus Rutana	Gestion et Administration des Affaires	19	11	30	20	18	38	25	29	54	64	68	122
Total		19	11	30	20	18	38	25	29	54	64	68	122

Source : Recensement académique Edition 2023

Tableau 80 : **Effectif d'étudiants par faculté, niveau d'étude et sexe** : Université des Grands Lacs (UGL) Campus KABUYE

UGL) Campus KABUYE	Filières académiques	1ère année			2ème année			3ème année			TOTAL		
		F	M	F+M	F	M	F+M	F	M	F+M	F	M	F+M
	Soins Infirmiers (Académique)	30	24	54	0	0	0	0	0	0	30	24	54
Total		30	24	54	0	0	0	0	0	0	30	24	54

Source : Recensement académique Edition 2023

Tableau 81 : **Effectif d'étudiants par faculté, niveau d'étude et sexe** Université Espoir d'Afrique NGAGARA

ETAB	Filières académiques	1ère année			2ème année			3ème année			4ème année			5ème année			TOTAL		
		F	M	F+M	F	M	F+M	F	M	F+M	F	M	F+M	F	M	F+M	F	M	F+M
UEA	Bible et Théologie	6	20	26	5	19	24	1	29	30	NA	NA	NA	NA	NA	NA	12	68	80
	Droit	11	25	36	11	15	26	8	7	15	NA	NA	NA	NA	NA	NA	30	47	77
	Psychologie Clinique et Sociale	16	21	37	24	21	45	22	17	39	NA	NA	NA	NA	NA	NA	62	59	121
	Service Sociale et Dév. Communautaire	40	53	93	50	93	143	26	42	68	NA	NA	NA	NA	NA	NA	116	188	304
	Dév. Communautaire(Master)	5	26	31	7	22	29	0	0	0	NA	NA	NA	NA	NA	NA	12	48	60
	Communication	12	21	33	18	34	52	13	15	38	NA	NA	NA	NA	NA	NA	43	80	123
	Comptabilité	0	0	0	10	10	20	11	6	17	NA	NA	NA	NA	NA	NA	21	16	37
	Education	3	6	9	0	0	0	0	0	0	NA	NA	NA	NA	NA	NA	3	6	9
	Sciences informatiques	55	178	233	34	171	205	60	47	107	NA	NA	NA	NA	NA	NA	149	396	545
	Droit International et Public (Master)	3	19	22	2	11	13	0	0	0	NA	NA	NA	NA	NA	NA	5	30	35
	Entrepreneuriat et Gestion des Affaires	84	40	124	30	57	87	35	54	89	NA	NA	NA	NA	NA	NA	149	151	300
	Marketing	0	0	0	28	11	39	15	11	26	NA	NA	NA	NA	NA	NA	43	22	65
	Management Business Administration(M)	9	22	31	7	24	31	0	0	0	NA	NA	NA	NA	NA	NA	16	46	62
	Etudes théologiques(Master)	0	0	0	1	19	20	0	0	0	NA	NA	NA	NA	NA	NA	1	19	20
	Finance et Banque	0	0	0	110	120	230	44	31	75	NA	NA	NA	NA	NA	NA	154	151	305
	Sciences Infirmières	85	77	162	110	87	197	74	53	127	NA	NA	NA	NA	NA	NA	269	217	486
	Sciences Infirmières(Master)	15	23	38	13	34	47	0	0	0	NA	NA	NA	NA	NA	NA	28	57	85
	Sciences Administratives et Economique	112	101	213	0	0	0	0	0	0	NA	NA	NA	NA	NA	NA	112	101	213
	Anesthésie et Réanimation	73	74	147	73	75	148	93	65	158	NA	NA	NA	NA	NA	NA	239	214	453
	Sages-femmes	36	8	44	46	7	53	13	8	21	NA	NA	NA	NA	NA	NA	95	23	118
Santé Publique	41	36	77	27	35	62	16	22	38	NA	NA	NA	NA	NA	NA	84	93	177	
Ophthalmologie	47	72	119	67	61	128	71	68	139	NA	NA	NA	NA	NA	NA	185	201	386	
Chirurgie générale	0	1	1	0	2	2	0	0	0	NA	NA	NA	NA	NA	NA	0	3	3	
Nutrition	29	19	48	25	17	42	6	8	14	NA	NA	NA	NA	NA	NA	60	44	104	
Génie et Gestion des Télécommunication	38	305	343	49	366	415	98	97	194	NA	NA	NA	NA	NA	NA	185	767	952	
Génie Civil	23	349	372	19	409	428	18	220	238	NA	NA	NA	NA	NA	NA	60	978	1038	
Médecine	12	22	34	3	15	18	10	2	12	12	10	22	8	10	18	45	59	104	
Educational Leadership (Master)	0	0	0	2	5	7	NA	NA	NA	NA	NA	NA	NA	NA	NA	2	5	7	
Total		755	1518	2273	771	1740	2511	634	811	1445	12	10	22	8	10	18	2180	4089	6269

Tableau 82 : **Effectif d'étudiants par faculté, niveau d'étude et sexe** Université Espoir d'Afrique : Campus Gishingano

Université Espoir d'Afrique	Filières académiques	1 ^{ère} année			2 ^{ème} année			3 ^{ème} année			Total		
		F	M	F+M	F	M	F+M	F	M	F+M	F	M	F+M
	Sciences Administratives et Economique	8	4	12	8	9	17	6	10	16	22	23	45
	Génie civil	7	37	44	0	0	0	0	0	0	7	37	44
Total		15	41	56	8	9	17	6	10	16	29	60	89

Source : Recensement académique Edition 2023

Tableau 83 : **Effectif d'étudiants par faculté, niveau d'étude et sexe** : Université Espoir d'Afrique : Campus Mont Espoir de Gitega(KIBUYE)

Université Espoir d'Afrique	Filières académiques	1 ^{ère} année			2 ^{ème} année			3 ^{ème} année			Total		
		F	M	F+M	F	M	F+M	F	M	F+M	F	M	F+M
	Sciences infirmières	15	8	23	10	12	22	10	8	18	35	28	63
Total		15	8	23	10	12	22	10	8	18	35	28	63

Source : Recensement académique Edition 2023

Tableau 84 : Effectif d'étudiants par faculté, niveau d'étude et sexe Burundi Shining Star University(BSSU)

Burundi shining Star University	Filières académiques	1 ^{ère} année			2 ^{ème} année			3 ^{ème} année			Total		
		F	M	F+M	F	M	F+M	F	M	F+M	F	M	F+M
	Business Administration	11	15	26	7	16	23	14	21	35	32	52	84
	Social Science	0	0	0	4	6	10	2	4	6	6	10	16
Total		11	15	26	11	22	33	16	25	41	38	62	100

Source : Recensement académique Edition 2023

Tableau 85 : **Effectif d'étudiants par faculté, niveau d'étude et sexe** : Université de MWARO (UM) Campus Kibumbu

ETAB	Filières académiques	1 ^{ère} année			2 ^{ème} année			3 ^{ème} année			Total		
		F	M	F+M	F	M	F+M	F	M	F+M	F	M	F+M
Université de MWARO (UM)	Sciences infirmières	42	33	75	30	8	38	28	13	41	100	54	154
	Anesthésie réanimation	15	12	27	14	6	20	21	19	40	50	37	87
	Laboratoire	12	14	26	4	12	16	10	35	45	26	61	87
Total		69	59	128	48	26	74	59	67	126	176	152	328

Source : Recensement académique Edition 2023

Tableau 86 : **Effectif d'étudiants par faculté, niveau d'étude et sexe** : Université de MWARO (UM) Campus Bujumbura

ETAB	Filières professionnelles	1 ^{ère} année			2 ^{ème} année			Total		
		F	M	F+M	F	M	F+M	F	M	F+M
	Administration et Gestion	36	23	59	0	0	0	36	23	59
Total		36	23	59	0	0	0	36	23	59

Tableau 87 : **Effectif d'étudiants par faculté, niveau d'étude et sexe/** Université Martin Luther King (UMLK)

	Filières académiques	1 ^{ère} année	2 ^{ème} année	3 ^{ème} année	Total
--	----------------------	------------------------	------------------------	------------------------	-------

ETAB		F	M	F+M	F	M	F+M	F	M	F+M	F	M	F+M
Université Martin Luther King (UMLK)	Gestion et Administration des Affaires	16	7	23	17	23	40	20	17	37	53	47	100
	Hôtellerie et Tourisme BAC	2	1	3	4	6	10	0	0	0	6	7	13
	Santé Publique et Gestion des Services de la Santé	9	9	18	0	0	0	14	13	27	23	22	45
	Santé et développement communautaire	0	0	0	2	7	9	0	0	0	2	7	9
Total		27	17	44	23	36	59	34	30	64	84	83	167

Source : Recensement académique Edition 2023

Tableau 88 : **Effectif d'étudiants par faculté, niveau d'étude et sexe** : Université du Lac Tanganyika (ULT)

ETAB	Filières académiques	1ère année			2ème année			3ème année			Total F	Total M	Total F+M
		F	M	F+M	F	M	F+M	F	M	F+M			
Université du Lac Tanganyika(ULT)	Statistique	72	71	143	12	13	25	75	97	172	159	181	340
	Communication organisationnelle	36	32	68	23	40	63	30	20	50	89	92	181
	Gestion et Economie Appliquée	267	295	562	278	212	490	16	23	39	561	530	1091
	Comptabilité	122	36	158	117	43	160	195	71	266	434	150	584
	Sciences politiques et Relation Internationale	11	25	36	8	9	17	2	7	9	21	41	62
	Droit	36	32	68	23	40	63	30	28	58	89	100	189
	Mass Média	0	0	0	0	0	0	4	7	11	4	7	11
	Informatique	63	298	361	54	226	280	0	0	0	117	524	641
	Génie Logiciel	0	0	0	0	0	0	14	66	80	14	66	80
	Ingénierie de Réseaux	0	0	0	0	0	0	26	76	102	26	76	102
Total		607	789	1396	515	583	1098	392	395	787	1514	1767	3281

Source : Recensement académique Edition 2023

Tableau 89 : **Effectif d'étudiants par faculté, niveau d'étude et sexe** Université Lumière de Bujumbura (ULBU) Campus Kayero

Université Lumière de Bujumbura (ULBU) Campus Kayero	Filières académiques	1ère année			2ème année			3ème année			Total F	Total M	Total F+M
		F	M	F+M	F	M	F+M	F	M	F+M			
	Soins infirmiers	5	19	24	0	0	0	0	0	0	5	19	24
	Gestion et Administration	0	0	0	6	12	18	0	0	0	6	12	18
Total		5	19	24	6	12	18	0	0	0	11	31	42

Source : Recensement académique Edition 2023

Tableau 90 : **Effectif d'étudiants par faculté, niveau d'étude et sexe** : Université Lumière de Bujumbura (ULBU) Campus KININDO

Université Lumière de Bujumbura (ULBU) Campus KININDO	Filières académiques	1ère année			2ème année			3ème année			Total		
		F	M	F+M	F	M	F+M	F	M	F+M	F	M	F+M
	Droit	7	5	12	9	7	16	6	11	17	22	23	45
	Génie civil	43	127	170	22	92	114	21	93	114	86	312	398
	Gestion et Administration	215	128	343	193	113	306	181	105	286	589	346	930
	Psychologie Clinique	39	13	52	43	16	59	41	18	59	123	47	170

	Nutrition humaine	37	11	48	55	17	70	47	11	58	139	37	176
	Santé Publique	24	11	35	30	12	42	34	10	44	88	33	121
	Sciences Politiques et Relations Internationales	14	37	51	17	22	39	14	14	28	45	73	118
	Soins infirmiers	143	44	187	186	57	243	145	62	207	474	163	637
	Statistique	68	60	128	40	34	74	0	0	0	108	94	202
Total		590	436	1026	595	368	963	489	324	813	1674	1128	2802

Source : Recensement académique Edition 2023

Tableau 91 : **Effectif d'étudiants par faculté, niveau d'étude et sexe** : Université Lumière de Bujumbura (ULBU) Campus MUTANGA Nord

ETAB	Filières académiques	1ère année			2ème année			3ème année			Total		
		F	M	F+M	F	M	F+M	F	M	F+M	F	M	F+M
Université Lumière de Bujumbura (ULBU) Campus MUTANGA	Agronomie et production végétal	16	39	55	24	41	65	20	34	54	60	114	174
	Informatique	28	64	92	28	51	79	17	43	60	73	158	231
	Communication	33	38	71	37	51	88	42	30	72	112	119	231
	Droit	10	8	18	4	5	9	7	4	11	21	17	38
	Génie civil	51	191	242	22	147	169	21	156	177	94	494	588
	Gestion et Administration	143	77	220	150	76	226	110	66	176	403	219	622
	Nutrition humaine	27	6	33	36	17	53	65	18	83	128	41	169
	Santé Publique	20	15	35	34	24	58	31	10	41	85	49	134
	Sciences infirmiers	85	45	130	111	59	170	140	53	193	336	157	493
Statistique	34	14	48	20	24	44	0	0	0	54	38	92	
Total		447	497	944	466	495	961	453	414	867	1366	1406	2772

Source : Recensement académique Edition 2023

Tableau 92 : **Effectif d'étudiants par faculté, niveau d'étude et sexe** : Livingstone University College(LUC)

ETAB	Filières académiques	1ère année			2ème année			3ème année			Total		
		F	M	F+M	F	M	F+M	F	M	F+M	F	M	F+M
Livingstone University College	Actuarial Sciences	1	4	5	0	0	0	0	14	14	1	18	19
	Developpement studies	4	2	6	0	0	0	0	0	0	4	6	10
	Computer Sciences	2	6	8	3	11	14	0	0	0	5	17	22
Total		7	12	19	3	11	14	0	14	14	10	41	51

Source : Recensement académique Edition 2023

Tableau 93 : **Effectif d'étudiants par faculté, niveau d'étude et sexe** : Université Polytechnique de Gitega (UPG)

NOM_ETAB	Filières académiques	1ère année			2ème année			3ème année			Total		
		F	M	F+M	F	M	F+M	F	M	F+M	F	M	F+M
Université Polytechnique de Gitega (UPG)	Hautes Etudes Commerciales	125	73	198	172	97	269	140	83	223	437	253	690
	Génie Civil	ND	ND	ND	ND	ND	ND	ND	ND	ND	41	184	225
	Marketing et Management	ND	ND	ND	ND	ND	ND	ND	ND	ND	18	18	36

NOM_ETAB	Filières académiques	1ère année			2ème année			3ème année			Total		
		F	M	F+M	F	M	F+M	F	M	F+M	F	M	F+M
	Science et Environnement	16	11	27	17	14	31	15	20	35	48	45	93
	Technologies de l'Information et de la Communication	22	42	64	54	48	102	32	49	81	108	139	247
	Sciences de l'Ingénieur	20	89	109	13	49	62	8	35	43	41	173	214
	Eau, pollution et Assainissement	ND	ND	ND	ND	ND	ND	ND	ND	ND	43	50	93
	Réseaux et Télécom	ND	ND	ND	ND	ND	ND	ND	ND	ND	77	144	221
Total		ND	ND	ND	ND	ND	ND	ND	ND	ND	813	1006	1819

Source : Recensement académique Edition 2023

Tableau 94 : **Effectif d'étudiants par faculté, niveau d'étude et sexe** : Université Sagesse d'Afrique (USA) ASIATIQUE

ETAB	Filières académiques	1ère année			2ème année			3ème année			Total		
		F	M	F+M	F	M	F+M	F	M	F+M	F	M	F+M
USA	FSEG	53	48	95	43	26	69	30	16	46	126	84	210
	Génie civil	5	35	40	5	29	34	0	20	20	10	84	94
	Génie des télécommunication	4	18	22	3	10	13	0	0	0	7	28	35
	Maintenance informatique & Réseaux	6	25	31	6	23	29	1	7	8	13	55	68
Total		68	120	188	57	88	145	31	43	74	156	251	407

Source : Recensement académique Edition 2023

Tableau 95 : **Effectif d'étudiants par faculté, niveau d'étude et sexe** : Université Sagesse d'Afrique (USA) KAMENGE

ETAB	Filières académiques	1ère année			2ème année			3ème année			Total		
		F	M	F+M	F	M	F+M	F	M	F+M	F	M	F+M
USA	FSEG	117	38	155	106	30	136	81	16	97	304	84	388
	Génie civil	7	45	52	4	37	41	1	29	30	12	111	123
	Maintenance informatique & Réseaux	6	19	25	4	14	18	6	10	16	16	43	59
Total		130	102	232	114	81	195	88	55	143	332	238	570

Source : Recensement académique Edition 2023

Tableau 96 : **Effectif d'étudiants par faculté, niveau d'étude et sexe** Université Sagesse d'Afrique (USA) KININDO

ETAB	Filières académiques	1ère année			2ème année			3ème année			Total		
		F	M	F+M	F	M	F+M	F	M	F+M	F	M	F+M
USA	FSEG	111	34	145	71	37	108	68	47	115	250	118	368
	Génie civil	1	23	24	0	26	26	0	28	28	1	77	78
	Génie des télécommunication	5	15	20	3	10	13	0	0	0	8	25	33
	Maintenance informatique & Réseaux	9	22	31	6	24	30	6	30	36	21	76	97
Total		126	94	220	80	97	177	74	105	179	280	296	576

Source : Recensement académique Edition 2023

Tableau 97 : **Effectif d'étudiants par faculté, niveau d'étude et sexe** : Summit International Institute

ETAB	Filières académiques	1ère année			2ème année			3ème année			Total		
		F	M	F+M	F	M	F+M	F	M	F+M	F	M	F+M
Summit	Architecture	5	54	59	8	56	64	39	59	98	52	169	221

International Institute	Hôtellerie et Tourisme	30	115	145	133	30	163	104	150	254	267	295	562
Total		35	169	204	141	86	227	143	209	352	319	464	783

Source : Recensement académique Edition 2023

Tableau 98 : **Effectif d'étudiants par faculté, niveau d'étude et sexe** : Bujumbura Christian University (BCU)

NOM_ETAB	Filières académiques	1ère année			2ème année			3ème année			Total		
		F	M	F+M	F	M	F+M	F	M	F+M	F	M	F+M
BUJUMBURA CHRISTIAN UNIVERSTY	Théologie	3	14	17	1	4	5	2	6	8	6	24	30
	Lettres, d'Administration et de Communication	0	0	0	1	0	1	1	5	6	2	5	7
	Economie et Gestion	10	2	12	0	0	0	0	0	0	10	2	12
	Sciences et Technologie	2	9	11	0	0	0	0	0	0	2	9	11
Total		15	25	40	2	4	6	3	11	14	20	40	60

Source : Recensement académique Edition 2023

Tableau 99 : **Effectif d'étudiants par faculté, niveau d'étude et sexe** : International Leadership University Burundi (ILUBU)

NOM_ETAB	Filières académiques	1ère année			2ème année			3ème année			Total		
		F	M	F+M	F	M	F+M	F	M	F+M	F	M	F+M
International Leadership University Burundi(ILUBU)	Business Administration	114	108	222	125	94	219	155	123	278	394	325	719
	Business Administration(Master)	12	21	33	38	27	65	0	0	0	50	48	98
	Theology	1	4	5	0	2	2	0	8	8	1	14	15
	Theology(Master)	1	2	3	3	12	15	0	0	0	4	14	18
	Leadership and Governance	4	7	11	2	6	8	9	9	18	15	22	37
	Leadership and Governance(Mater)	0	0	0	7	13	20	0	0	0	7	13	20
Total		132	142	274	175	154	329	164	140	304	471	436	907

Source : Recensement académique Edition 2023

Tableau 100 : **Effectif d'étudiants par faculté, niveau d'étude et sexe** : Université Polytechnique Intégrée de CIBITOKÉ (UPI)

ETAB	Filières académiques	1ère année			2ème année			3ème année			Total		
		F	M	F+M	F	M	F+M	F	M	F+M	F	M	F+M
Université Polytechnique Intégrée de CIBITOKÉ (UPI)	Soins Infirmières	23	14	37	20	16	36	11	12	23	54	42	96
	Entrepreneuriat	0	0	0	0	10	10	5	11	16	5	21	26
	Finance et Comptabilité	8	10	18	6	7	13	0	0	0	14	17	31
Total		31	24	55	26	33	59	16	23	39	73	80	153

Source : Recensement académique Edition 2023

Tableau 101 : **Effectif d'étudiants par faculté, niveau d'étude et sexe** : Bujumbura International University (BIU)

ETAB	Filières académiques	1ère année			2ème année			3ème année			Total		
		F	M	F+M	F	M	F+M	F	M	F+M	F	M	F+M

Bujumbura International University (BIU)	Business Administration and Management	55	32	87	26	16	42	30	28	58	111	76	187
	Sciences et Technologies	28	52	80	11	41	52	13	31	44	52	124	176
Total		83	84	167	37	57	94	43	59	102	163	200	363

Source : Recensement académique Edition 2023

Tableau 102 : **Effectif d'étudiants par faculté, niveau d'étude et sexe** East African Leadership Institute (EALI) de MUYINGA

ETAB	Filières académiques	1ère année			2ème année			3ème année			Total		
		F	M	F+M	F	M	F+M	F	M	F+M	F	M	F+M
East African Leadership Institute (EALI) de Muyinga	Communication	0	0	0	0	0	0	4	10	14	4	10	14
	Sciences Economiques et Administratives & Gestion	33	34	67	34	28	62	27	26	53	94	88	182
	Santé Publique	0	0	0	9	11	20	12	7	19	21	18	39
Total		33	34	67	43	39	82	43	43	86	119	116	235

Source : Recensement académique Edition 2023

Tableau 103 : **Effectif d'étudiants par faculté, niveau d'étude et sexe** East African Leadership Institute (EALI) de NGOZI

ETAB	Filières académiques	1ère année			2ème année			3ème année			Total		
		F	M	F+M	F	M	F+M	F	M	F+M	F	M	F+M
East African Leadership Institute (EALI) de NGOZI	Science de la Communication	0	0	0	8	16	24	4	9	13	12	25	37
	Sciences et Technologie	0	0	0	0	0	0	0	0	0	0	0	0
	Sciences Economiques et Gestion	36	44	80	38	33	71	35	32	62	109	109	218
	Santé Publique	19	20	39	25	16	41	26	23	49	70	59	129
Total		55	64	119	71	65	136	65	64	129	191	193	384

Tableau 104 : **Effectif d'étudiants par faculté, niveau d'étude et sexe** East African Leadership Institute (EALI) de KAYANZA

ETAB	Filières académiques	1ère année			2ème année			3ème année			Total		
		F	M	F+M	F	M	F+M	F	M	F+M	F	M	F+M
East African Leadership Institute (EALI) de KAYANZA	Sciences Economiques et Gestion	29	31	60	38	23	61	28	28	56	95	82	177
	Sciences et technologie : Gestion des réseaux informatiques	0	0	0	0	0	0	1	12	13	1	12	13
	Santé Publique	0	0	0	9	9	18	16	9	25	25	18	43
Total		29	31	60	47	32	79	45	49	94	121	112	233

Source : Recensement académique Edition 2023

Tableau 105 : **Effectif d'étudiants par faculté, niveau d'étude et sexe** Grand Séminaire Jean Paul II

ETAB	Filières académiques	1ère année			2ème année			3ème année			4ème année			Total		
		F	M	F+M	F	M	F+M	F	M	F+M	F	M	F+M	F	M	F+M
Grand Séminaire Jean Paul II	Bible et Théologie	0	54	54	2	59	61	0	56	56	0	53	53	2	222	224
Total		0	54	54	2	59	61	0	56	56	0	53	53	2	222	224

Source : Recensement académique Edition 2023

Tableau 106 : **Effectif d'étudiants par faculté, niveau d'étude et sexe** : Grand Séminaire Saint Charles LWANGA de KIRYAMA

ETAB	Filières académiques	1ère année			2ème année			3ème année			4ème année			Total		
		F	M	F+M	F	M	F+M	F	M	F+M	F	M	F+M	F	M	F+M
Grand Séminaire Saint Charles LWANGA de KIRYAMA	Bible et Théologie	0	29	29	0	26	26	0	34	34	0	27	27	0	116	116
Total		0	29	29	0	26	26	0	34	34	0	27	27	0	116	116

Source : Recensement académique Edition 2023

Tableau 107 : **Effectif d'étudiants par faculté, niveau d'étude et sexe** : Grand séminaire st curé d'ARS de Bujumbura (GSB)

ETAB	Filières académiques	1ère année			2ème année			3ème année			Total		
		F	M	F+M	F	M	F+M	F	M	F+M	F	M	F+M
Grand séminaire st curé d'ARS de Bujumbura(GSB)	Philosophie	0	65	65	0	65	65	0	54	54	0	184	184
Total		0	65	65	0	65	65	0	54	54	0	184	184

Source : Recensement académique Edition 2023

Tableau 108 : **Effectif d'étudiants par faculté, niveau d'étude et sexe** : Grand Séminaire St Pierre Claver de BURASIRA

ETAB	Filières académiques	1ère année			2ème année			3ème année			Total		
		F	M	F+M	F	M	F+M	F	M	F+M	F	M	F+M
Grand Séminaire St Pierre Claver de BURASIRA	Philosophie	0	57	57	0	52	52	0	50	50	0	159	159
Total		0	57	57	0	52	52	0	50	50	0	159	159

Source : Recensement académique Edition 2023

Tableau 109 : **Effectif d'étudiants par faculté, niveau d'étude et sexe** : INITELEMATIQUE

ETAB	Filières académiques	1ère			2ème			3ème			TOTAL		
		F	M	F+M	F	M	F+M	F	M	F+M	F	M	F+M
Institut International d'informatique Télécommunications, et technologies avancées (INITELEMATIQUE)	Informatique de Télécommunications et Génie Logiciel	0	11	11	3	15	18	2	11	13	5	37	42
Total		0	11	11	3	15	18	2	11	13	5	37	42

Source : Recensement académique Edition 2023

Tableau 110 : **Effectif d'étudiants par faculté, niveau d'étude et sexe** : Institut Supérieur des Techniques de Gestion (ISTG), Campus BUBANZA

ETAB	Filières académiques	1ère année			2ème année			3ème année			Total		
		F	M	F+M	F	M	F+M	F	M	F+M	F	M	F+M
ETAB	Gestion et Administration des Entreprises	3	3	6	2	6	8	7	12	19	12	21	33
Total		3	3	6	2	6	8	7	12	19	12	21	33

Source : Recensement académique Edition 2023

Tableau 111 : **Effectif d'étudiants par faculté, niveau d'étude et sexe** : Institut Supérieur des Techniques de Gestion (ISTG), Campus MAGARA

ETAB	Filières académiques	1ère année			2ème année			3ème année			Total		
		F	M	F+M	F	M	F+M	F	M	F+M	F	M	F+M
ETAB	Gestion et Administration des Entreprises	3	3	6	0	10	10	0	0	0	3	13	16
Total		3	3	6	0	10	10	0	0	0	3	13	16

Source : Recensement académique Edition 2023

Tableau 112 : **Effectif d'étudiants par faculté, niveau d'étude et sexe** Institut Supérieur d'Enseignement Technique (ISET), Campus Rumonge

ETAB	Filières académiques	1ère année			2ème année			3ème année			Total		
		F	M	F+M	F	M	F+M	F	M	F+M	F	M	F+M
ETAB	Sciences économiques et administratives	0	0	0	0	0	0	39	30	69	39	30	69
	Droit	0	0	0	0	0	0	3	9	12	3	9	12
Total		0	0	0	0	0	0	42	39	81	42	39	81

Source : Recensement académique Edition 2023

Tableau 113 : **Effectif d'étudiants par faculté, niveau d'étude et sexe** : Institut Universitaire des Sciences de la Santé et de Développement (INUSSAD)

ETAB	Filières académiques	1ère année			2ème année			3ème année			Total		
		F	M	F+M	F	M	F+M	F	M	F+M	F	M	F+M
Institut Universitaire des Sciences de la Santé et de Développement (INUSSAD)	Pharmacie	43	42	85	76	25	101	74	48	122	192	115	308
	Laboratoire	44	32	76	96	40	136	63	39	102	203	111	314
	Soins infirmières	41	7	48	34	6	40	22	15	37	97	28	125
Total		128	81	209	206	71	277	159	102	261	493	254	747

Source : Recensement académique Edition 2023

Tableau 114 : **Effectif d'étudiants par faculté, niveau d'étude et sexe** : Institut Supérieur de Gestion et de Développement de MUZINDA (ISGD)

ETAB	Filières académiques	1ère année			2ème année			3ème année			Total		
		F	M	F+M	F	M	F+M	F	M	F+M	F	M	F+M
ETAB	Gestion et Administration	1	7	8	1	5	6	4	1	5	6	13	19
Total		1	7	8	1	5	6	4	1	5	6	13	19

Source : Recensement académique Edition 2023

Tableau 115 : **Effectif d'étudiants par faculté, niveau d'étude et sexe** : Est Africa Star University (EASU) Cibitoke

ETAB	Filières académiques	1ère année			2ème année			3ème année			Total		
		F	M	F+M	F	M	F+M	F	M	F+M	F	M	F+M
East Africa Star University (EASU)	Informatique de Maintenance	2	18	20	4	15	19	5	13	18	11	46	57
	Santé Publique	5	10	15	0	0	0	0	0	0	5	10	15
Total général East Africa Star University (EASU)		7	28	35	4	15	19	5	13	18	16	56	72

Source : Recensement académique Edition 2023

Tableau 116 : **Effectif d'étudiants par faculté, niveau d'étude et sexe** Est Africa Star University (EASU) Bujumbura

ETAB	Filières académiques	1ère année			2ème année			3ème année			Total		
		F	M	F+M	F	M	F+M	F	M	F+M	F	M	F+M
East Africa Star University (EASU)	Nutrition Humaine	16	17	33	14	22	36	10	22	32	40	61	101
	Economie et développement rural	6	4	10	19	16	35	16	14	30	41	34	75
Total		22	21	43	33	38	71	26	36	62	81	95	176

Source : Recensement académique Edition 2023

Tableau 117 : **Effectif d'étudiants par faculté, niveau d'étude et sexe** : Institut Universitaire des Sciences de la Santé et du Développement Communautaire (IUSSDC)

ETAB	Filières académiques	1ère année			2ème année			3ème année			Total		
		F	M	F+M	F	M	F+M	F	M	F+M	F	M	F+M
INSTITUT UNIVERSITAIRE DES SCIENCES DE LA SANTÉ ET DU DEVELOPPEMENT COMMUNAUTAIRE (IUSSDC)	Sciences et Techniques paramédicales	0	0	0	0	0	0	25	14	39	25	14	39
Total		0	0	0	0	0	0	25	14	39	25	14	39

Source : Recensement académique Edition 2023

Tableau 118 : **Effectif d'étudiants par faculté, niveau d'étude et sexe** : Institut Universitaire Le Central d'Afrique (IUNICA)

ETAB	Filières académiques	1ère année			2ème année			3ème année			Total		
		F	M	F+M	F	M	F+M	F	M	F+M	F	M	F+M
Institut Universitaire Le Central d'Afrique (IUNICA)	Sciences Economiques et Gestion	36	33	69	0	0	0	0	0	0	36	33	69
	Comptabilité, Contrôle et Audit	0	0	0	11	8	19	11	7	18	22	15	37
	Sciences économiques	0	0	0	1	5	6	1	3	4	2	8	10
	Entreprenariat et Management des projets	0	0	0	5	6	11	5	3	8	10	9	19

	Microfinances et Gestion des coopératives	4	9	13	5	7	12	5	3	8	14	19	33
	Sciences et Technologie	3	13	16	4	18	22	0	0	0	7	31	38
	Génie logiciel	0	0	0	0	0	0	1	5	6	1	5	6
	Télécommunication	0	0	0	0	0	0	4	7	11	4	7	11
Total		43	55	98	26	44	70	27	28	55	96	127	223

Source : Recensement académique Edition 2023

Tableau 119 : Effectif d'étudiants par faculté, niveau d'étude et sexe : Institut Universitaire du Lac de KIRUNDO

ETAB	Filières académiques	1ère année			2ème année			3ème année			Total		
		F	M	F+M	F	M	F+M	F	M	F+M	F	M	F+M
Institut Universitaire du Lac de KIRUNDO	Finance et Comptabilité	20	42	62	8	17	25	6	6	12	34	65	99
	Soins Infirmiers	19	21	40	10	28	38	4	8	12	33	57	90
Total		39	63	102	18	45	63	10	14	24	67	122	189

Source : Recensement académique Edition 2023

Tableau 120 : **Effectif d'étudiants par faculté, niveau d'étude et sexe** : Institut Supérieur de Gestion et d'Informatique (ISGI)

ETAB	Filières académiques	1ère année			2ère année			3ème année			Total		
		F	M	F+M	F	M	F+M	F	M	F+M	F	M	F+M
Institut Supérieur de Gestion et d'Informatique (ISGI)	Marketing et Management Comm	2	2	4	3	2	5	0	0	0	5	4	9
	Génie logiciel	1	13	14	3	12	15	2	20	22	6	45	51
	Maintenance et Réseaux (Bac)	1	10	11	2	20	22	0	17	17	3	47	50
Total		4	25	29	8	34	42	2	37	39	14	96	110

Source : Recensement académique Edition 2023

Tableau 121 : **Effectif d'étudiants par faculté, niveau d'étude et sexe** Institut Supérieur Islamique de MUYINGA (ISIM)

ETAB	Filières académiques	1ère année			2ème année			3ème année			Total		
		F	M	F+M	F	M	F+M	F	M	F+M	F	M	F+M
Institut Supérieur Islamique de MUYINGA (ISIM)	Soins infirmiers	58	32	90	40	28	68	33	32	65	131	92	223
Total		58	32	90	40	28	68	33	32	65	131	92	223

Source : Recensement académique Edition 2023

Tableau 122 : **Effectif d'étudiants par faculté, niveau d'étude et sexe** : Institut Supérieur Paramédical de GITEGA (ISPGI)

ETAB	Filières académiques	1ère année			2ème année			3ème année			Total		
		F	M	F+M	F	M	F+M	F	M	F+M	F	M	T

Institut Supérieur Paramédical de GITEGA (ISPGI)	Soins infirmiers	167	75	242	154	93	247	153	94	247	474	262	736
	Sage-femme	9	7	16	0	0	0	0	0	0	9	7	16
	Anesthésie et réanimation	24	25	49	39	30	69	34	20	54	97	75	172
	laboratoire	5	10	15	5	11	16	6	8	14	16	29	45
	Santé Publique	7	10	17	9	6	15	11	9	20	27	25	52
Total		212	127	339	207	140	347	204	131	335	623	398	1021

Source : Recensement académique Edition 2023

Tableau 123 : Effectif d'étudiants par faculté, niveau d'étude et sexe : International University of Equator (IUE)

ETAB	Filières académiques	1ère année			2ème année			3ème année			Total		
		F	M	F+M	F	M	F+M	F	M	F+M	F	M	F+M
International University of Equator (IUE)	BBA	9	7	16	27	17	44	35	18	53	71	42	113
	IT	3	5	8	7	19	26	6	15	21	16	39	55
Total		12	12	24	34	36	70	41	33	74	87	81	168

Source : Recensement académique Edition 2023

IV.3.3. Effectif d'étudiants par institution, filière, niveau et sexe dans l'Enseignement Supérieur Professionnel.

Tableau 124 : **Effectif d'étudiants par institut, niveau d'étude et sexe** : Université de Ngozi

ETAB	Filières Professionnelles	1ère année			2ème année			3ème année			Total		
		F	M	F+M	F	M	F+M	F	M	F+M	F	M	F+M
Université de Ngozi	Institut de Pédagogie des Langues	0	0	0	0	0	0	3	15	18	3	15	18
	Banque et Assurance	0	0	0	9	14	23	14	11	25	23	25	48
	ISCOBA en année commune	113	38	151	0	0	0	0	0	0	113	38	151
	Développement rural(Master)	15	73	88	25	124	149	0	0	0	40	197	237
	Sciences Informatiques(ISSI)	8	19	27	0	0	0	0	0	0	8	19	27
	Agriculture	13	6	19	0	0	0	0	0	0	13	6	19
	SC Agro et Vétérinaires	36	35	71	0	0	0	0	0	0	36	35	71
	Agro-bus(Master)2	6	8	14	13	14	27	0	0	0	3	19	22
	Sécurité Alimentaires(BAC)	20	111	131	18	80	98	0	0	0	38	191	229
	Sécurité Alimentaires(Master)	9	31	40	17	66	83	0	0	0	26	97	123
Comptabilité ISCOBA	0	0	0	87	30	117	112	68	180	199	98	297	
Total		220	321	541	169	328	497	129	94	223	502	740	1242

Source : Recensement académique Edition 2023

Tableau 125 : **Effectif d'étudiants par institut, niveau d'étude et sexe** : Université des Grands lacs (UGL) , Campus ST MICHEL

ETAB	Filières Professionnelles	1ère année			2ème année			3ème année			Total F	Total M	Total F+M
		F	M	F+M	F	M	F+M	F	M	F+M			
Université des Grands lacs (UGL)	Banque et Assurance	47	24	71	111	39	150	71	18	89	229	81	310
	Développement communautaire	19	21	40	89	62	151	98	57	155	206	140	346
	Electricité	3	35	38	3	54	57	0	0	0	6	89	95
	Finances et Comptabilité	185	40	225	466	147	613	459	135	594	1110	322	1432
	Maintenance informatique et réseaux	8	30	38	19	58	77	0	0	0	27	88	115

ETAB	Filières Professionnelles	1ère année			2ème année			3ème année			Total	Total	Total
		F	M	F+M	F	M	F+M	F	M	F+M	F	M	F+M
	Marketing & Management (M&M)	29	14	43	33	43	76	92	60	152	154	117	271
	Réseaux et Télécoms(R et T)	34	35	69	46	106	152	80	162	242	160	303	463
	Travail Social	6	3	9	21	7	28	0	0	0	27	10	37
Total		331	202	533	788	516	1304	800	432	1232	1919	1150	3069

Source : Recensement académique Edition 2023

Tableau 126 : **Effectif d'étudiants par institut, niveau d'étude et sexe** : Université des Grands lacs (UGL), Campus NGAGARA

ETAB	Filières Professionnelles	1ère année			2ème année			3ème année			Total		
		F	M	F+M	F	M	F+M	F	M	F+M	F	M	F+M
181 Université des Grands lacs (UGL)	Banque et Assurance	56	5	61	47	18	65	44	23	67	147	46	193
	Développement communautaire	30	11	41	47	21	68	32	42	74	109	74	183
	Electricité	0	35	35	0	0	0	0	0	0	0	35	35
	Finances et Comptabilité	274	68	342	207	43	250	293	107	400	774	218	992
	Maintenance informatique et réseaux	20	31	51	0	0	0	0	0	0	20	31	51
	Marketing & Management (M&M)	16	14	30	0	0	0	16	14	30	32	28	60
	Réseaux et Télécoms(R et T)	29	36	65	10	23	33	12	47	59	51	106	157
Total		425	200	625	311	105	416	397	233	630	1133	538	1671

Source : Recensement académique Edition 2023

Tableau 127 : **Effectif d'étudiants par institut, niveau d'étude et sexe** : Université des Grands lacs (UGL), Campus KIREMBA

Université des Grands lacs (UGL) , Campus KIREMBA	Filières Professionnelles	1ère année			2ème année			3ème année			Total	Total	Total
		F	M	F+M	F	M	F+M	F	M	F+M	F	M	F+M
	Finance et Comptabilité	69	23	92	65	22	87	74	25	99	208	70	278
Total		69	23	92	65	22	87	74	25	99	208	70	278

Source : Recensement académique Edition 2023

Tableau 128 : **Effectif d'étudiants par institut, niveau d'étude et sexe** : Université des Grands Lacs (UGL) , Campus RUTANA

ETAB	Filières Professionnelles	1ère année			2ème année			3ème année			Total		
		F	M	F+M	F	M	F+M	F	M	F+M	F	M	F+M
Université des Grands Lacs (UGL) Campus RUTANA	Finances comptabilité	45	15	60	44	21	65	33	21	54	122	57	179
	Développement Communautaire	0	0	0	0	0	0	22	7	29	22	7	29
Total		45	15	60	44	21	65	55	28	83	144	64	208

Source : Recensement académique Edition 2023

Tableau 129 : **Effectif d'étudiants par institut, niveau d'étude et sexe** : Université des Grands Lacs (UGL) , Campus KABUYE

ETAB	Filières Professionnelles	1ère année			2ème année			3ème année			TOTAL		
		F	M	F+M	F	M	F+M	F	M	F+M	F	M	F+M
Université des Grands Lacs (UGL) Campus BURURI	Banque et Assurance	69	23	92	65	22	87	74	25	99	208	70	278

Total	69	23	92	65	22	87	74	25	99	208	70	278
-------	----	----	----	----	----	----	----	----	----	-----	----	-----

Source : Recensement académique Edition 2023

Tableau 130 : **Effectif d'étudiants par institut, niveau d'étude et sexe** : Université des Grands Lacs (UGL) , Campus MAKAMBA

ETAB	Filières Professionnelles	1ère année			2ème année			3ème année			TOTAL		
		F	M	F+M	F	M	F+M	F	M	F+M	F	M	F+M
UGL MAKAMBA	Développement communaut	0	0	0	0	0	0	23	13	36	23	13	36
	Finances comptabilité	37	10	47	50	9	59	65	18	83	152	37	189
Total		37	10	47	50	9	59	88	31	119	175	50	225

Source : Recensement académique Edition 2023

Tableau 131 : **Effectif d'étudiants par institut, niveau d'étude et sexe** : Université Lumière Campus Kayero

ETAB	Filières académiques ou professionnelles	1ère année			2ème année			TOTAL		
		F	M	F+M	F	M	F+M	F	M	F+M
Université lumière de Kayero	ISPGECO	16	13	29	0	0	0	16	13	29
Total		16	13	29	0	0	0	16	13	29

Source : Recensement académique Edition 2023

Tableau 132 : **Effectif d'étudiants par institut, niveau d'étude et sexe** : Université Lumière de KININDO

ETAB	Filières Professionnelles	1ère année			2ème année			TOTAL		
		F	M	F+M	F	M	F+M	F	M	F+M
Université Lumière de KININDO	ISPGECO	134	70	204	47	10	57	181	80	261
	ISPEGP	40	24	64	6	10	16	46	34	80
Total		174	94	268	53	20	73	227	114	341

Source : Recensement académique Edition 2023

Tableau 133 : **Effectif d'étudiants par institut, niveau d'étude et sexe** : Université Lumière de MUTANGA Nord

ETAB	Filières Professionnelles	1ère année			2ème année			TOTAL		
		F	M	F+M	F	M	F+M	F	M	F+M
Université Lumière de KININDO	ISPGECO	99	27	126	45	12	57	144	39	183
	ISPEGP	8	6	14	8	4	12	16	10	26
Total		107	33	140	53	16	69	160	49	209

Source : Recensement académique Edition 2023

Tableau 134 : **Effectif d'étudiants par institut, niveau d'étude et sexe** : Burundi shining star Université(BSSU)

ETAB	Filières Professionnelles	1ère année			2ème année			3ème année			TOTAL		
		F	M	F+M	F	M	F+M	F	M	F+M	F	M	F+M
Burundi Shining Star	Diploma	11	12	23	11	14	25	0	0	0	22	26	48

University(BSSU)														
Total	11	12	23	11	14	25	0	0	0	22	26	48		

Source : Recensement académique Edition 2023

Tableau 135 : **Effectif d'étudiants par faculté, niveau d'étude et sexe** : Université Espoir d'Afrique (UEA), Campus GISHINGANO

ETAB	Filières Professionnelles	1 ^{ère} année			2 ^{ème} année			TOTAL		
		F	M	F+M	F	M	F+M	F	M	F+M
Université Espoir d'Afrique (UEA) , Campus GISHINGANO	Entrepreneuriat et Gestion des Affaires	16	8	24	8	3	11	24	11	35
Total		16	8	24	8	3	11	24	11	35

Source : Recensement académique Edition 2023

Tableau 136 : **Effectif d'étudiants par institut, niveau d'étude et sexe** : Université Espoir d'Afrique (UEA) , Campus Mont Espoir de Gitega

ETAB	Filières Professionnelles	1 ^{ère} année			2 ^{ème} année			TOTAL		
		F	M	F+M	F	M	F+M	F	M	F+M
Université Espoir d'Afrique (UEA) , Campus Mont Espoir de Gitega	Entrepreneuriat et Gestion des Affaires	0	0	0	17	27	44	17	27	44
Total		0	0	0	17	27	44	17	27	44

Source : Recensement académique Edition 2023

Tableau 137 : **Effectif d'étudiants par institut, niveau d'étude et sexe** : Université Espoir d'Afrique (UEA) , Campus NGAGARA

ETAB	Filières Professionnelles	1 ^{ère} année			2 ^{ème} année			TOTAL		
		F	M	F+M	F	M	F+M	F	M	F+M
Université Espoir d'Afrique (UEA)	Institut d'Agriculture et Zootechnie	21	15	36	19	30	49	40	45	85
	Entrepreneuriat et Gestion des Affaires	40	23	63	19	9	28	59	32	91
Total		61	38	99	38	39	77	99	77	176

Source : Recensement académique Edition 2023

Tableau 138 : **Effectif d'étudiants par institut, niveau d'étude et sexe** : Université martin Luther King (UMLK)

ETAB	Filières Professionnelles	1 ^{ère} année			2 ^{ème} année			3 ^{ème} année			TOTAL		
		F	M	F+M	F	M	F+M	F	M	F+M	F	M	F+M
Université Martin Luther King (UMLK)	Banque et Assurance	10	3	13	0	0	0	25	8	33	35	11	46
	Comptabilité et Fiscalité	25	4	29	44	26	70	49	44	93	118	74	192
	Service Social et développement communautaire	8	18	26	21	16	37	0	0	0	29	34	63
	Tourisme et hôtellerie	7	2	9	0	0	0	3	2	5	10	4	14
	TIC	0	0	0	0	0	0	3	9	12	3	9	12
Total		50	27	77	65	42	107	80	63	143	195	132	327

Source : Recensement académique Edition 2023

Tableau 139 : **Effectif d'étudiants par institut, niveau d'étude et sexe** : Université du Lac Tanganyika (ULT)

ETAB	Filières Professionnelles	1 ^{ère} année			2 ^{ème} année			3 ^{ème} année			TOTAL		
		F	M	F+M	F	M	F+M	F	M	F+M	F	M	F+M
Université du Lac Tanganyika (ULT)	Informatique de Maintenance	22	83	105	25	83	108	27	98	125	74	264	338
	Audit et Contrôle de gestion	0	0	0	0	0	0	40	26	66	40	26	66
	Finance & Comptabilité	0	0	0	0	0	0	153	83	236	153	83	236
	Marketing & Management	0	0	0	0	0	0	11	14	25	11	14	25
Total		22	83	105	25	83	108	231	221	452	278	387	665

Source : Recensement académique Edition 2023

Tableau 140 : **Effectif d'étudiants par institut, niveau d'étude et sexe** : Institut supérieur des techniques de gestion de Bubanza (ISTG)

ETAB	Filières professionnelles	1 ^{ère} année			2 ^{ème} année			TOTAL		
		F	M	F+M	F	M	F+M	F	M	F+M
Institut Supérieur des Techniques de Gestion (ISTG)	Gestion des Entreprises	14	4	18	6	8	14	20	12	32
Total		14	4	18	6	8	14	20	12	32

Source : Recensement académique Edition 2023

Tableau 141 : **Effectif d'étudiants par institut, niveau d'étude et sexe** : Institut supérieur des techniques de gestion MAGARA (ISTG)

ETAB	Filières professionnelles	1 ^{ère} année			2 ^{ème} année			TOTAL		
		F	M	F+M	F	M	F+M	F	M	F+M
Institut Supérieur des Techniques de Gestion (ISTG)	Gestion des Entreprises	8	9	17	13	19	32	21	28	49
Total		8	9	17	13	19	32	21	28	49

Source : Recensement académique Edition 2023

Tableau 142 : **Effectif d'étudiants par institut, niveau d'étude et sexe** : Université Polytechnique de Gitega (UPG)

ETAB	Filières Professionnelles	1 ^{ère} année			2 ^{ème} année			3 ^{ème} année			TOTAL		
		F	M	F+M	F	M	F+M	F	M	F+M	F	M	F+M
Université Polytechnique de Gitega (UPG)	Finances et Comptabilité	138	49	187	73	21	94	119	42	161	330	112	442
	Développement Communication	33	21	54	24	17	41	48	41	89	105	79	184
	Banque et Assurance	20	20	40	18	10	28	28	8	36	66	38	104
	Electronique et Maintenance Informatique	12	33	45	8	21	29	0	0	0	20	54	74
	Informatique de gestion	31	23	54	18	7	25	0	0	0	49	30	79
Total		234	146	380	141	76	217	195	91	286	570	313	883

Source : Recensement académique Edition 2023

Tableau 143 : **Effectif d'étudiants par institut, niveau d'étude et sexe** : Université Sagesse d'Afrique (USA) ASIATIQUE

ETAB	Filières Professionnelles	1 ^{ère} année	2 ^{ème} année	TOTAL

ETAB		F	M	F+M	F	M	F+M	F	M	F+M
Université Sagesse d'Afrique (USA)	Finances comptabilité	110	45	155	114	37	151	224	82	306
	Gestion des services de santé	109	19	128	41	8	49	150	27	177
	Maintenance informatique & Réseaux	17	63	80	7	21	28	24	84	108
Total		236	127	363	162	66	228	398	193	591

Source : Recensement académique Edition 2023

Tableau 144 : Effectif d'étudiants par institut, niveau d'étude et sexe : Université Sagesse d'Afrique (USA) KAMENGE

ETAB	Filières Professionnelles	1 ^{ère} année			2 ^{ème} année			TOTAL		
		F	M	F+M	F	M	F+M	F	M	F+M
Université Sagesse d'Afrique (USA)KAMENGE	Finances comptabilité	256	72	328	213	50	263	469	122	591
	Gestion des services de santé	128	33	161	85	31	116	213	64	277
	Maintenance informatique & Réseaux	18	44	62	12	40	52	30	84	114
	Télécommunication & Réseaux	5	19	24	0	0	0	5	19	24
Total		407	168	575	310	121	431	717	289	1006

Source : Recensement académique Edition 2023

Tableau 145 : Effectif d'étudiants par institut, niveau d'étude et sexe : Université Sagesse d'Afrique (USA) KININDO

ETAB	Filières Professionnelles	1 ^{ère} année			2 ^{ème} année			TOTAL		
		F	M	F+M	F	M	F+M	F	M	F+M
Université Sagesse d'Afrique (USA)KAMENGE	Finances comptabilité	287	85	372	196	19	215	483	104	587
	Gestion des services de santé	123	30	153	97	21	118	220	51	271
	Maintenance informatique & Réseaux	38	73	111	18	43	61	56	116	172
Total		448	188	636	311	83	394	759	271	1030

Source : Recensement académique Edition 2023

Tableau 146 : Effectif d'étudiants par institut, niveau d'étude et sexe : Université de Mwaro Campus Kibumbu

ETAB	Filières Professionnelles	1 ^{ère} année			2 ^{ème} année			TOTAL		
		F	M	F+M	F	M	F+M	F	M	F+M
Université de Mwaro	Gestion et Comptabilité	24	16	40	0	0	0	24	16	40
	Développement Communautaire	10	8	18	0	0	0	10	8	18
Total		34	24	58	0	0	0	34	24	58

Source : Recensement académique Edition 2023

Tableau 146 : Effectif d'étudiants par institut, niveau d'étude et sexe : Université de Mwaro Campus Bujumbura

ETAB	Filières Professionnelles	1 ^{ère} année			2 ^{ème} année			TOTAL		
		F	M	F+M	F	M	F+M	F	M	F+M
Université de Mwaro Campus Bujumbura	Gestion et Comptabilité	22	11	33	0	0	0	22	11	33

Total	22	11	33	0	0	0	22	11	33
-------	----	----	----	---	---	---	----	----	----

Tableau 147 : **Effectif d'étudiants par institut, niveau d'étude et sexe** : Institut Supérieur d'Entrepreneuriat et de Gestion (ISEG)

ETAB	Filières Professionnelles	1 ^{ère} année			2 ^{ème} année			3 ^{ème} année			Total		
		F	M	F+M	F	M	F+M	F	M	F+M	F	M	F+M
Institut Supérieur d'Entrepreneuriat et de Gestion ISEG	Douane	0	0	0	0	0	0	11	17	28	11	17	28
	Fiscalité	0	0	0	0	0	0	10	19	29	10	19	29
	Fiscalité(Master)	0	0	0	4	26	30	0	0	0	4	26	30
	Entrepreneuriat	5	7	12	8	1	9	0	0	0	13	8	21
	Comptabilité Gestion(Master)	0	0	0	7	23	30	0	0	0	7	23	30
Total		5	7	12	19	50	69	21	36	57	45	93	138

Source : Recensement académique Edition 2023

Tableau 148 : **Effectif d'étudiants par institut, niveau d'étude et sexe** : East African Leadership Institute (EALI) de MUYINGA

ETAB	Filières Professionnelles	1 ^{ère} année			2 ^{ème} année			TOTAL		
		F	M	F+M	F	M	F+M	F	M	F+M
	Développement Communautaire	18	9	27	19	27	46	37	36	73
	Comptabilité et Gestion	36	17	53	31	11	42	67	28	95
Total		54	26	80	50	38	88	104	64	168

Source : Recensement académique Edition 2023

Tableau 149 : **Effectif d'étudiants par institut, niveau d'étude et sexe** : East African Leadership Institute (EALI) de KAYANZA

ETAB	Filières Professionnelles	1 ^{ère} année			2 ^{ème} année			TOTAL		
		F	M	F+M	F	M	F+M	F	M	F+M
East African Leadership Institute (EALI) de KAYANZA	Télécommunication et Réseaux	3	11	14	2	11	13	5	22	27
	Développement Communautaire	3	22	25	15	10	25	18	32	50
	Gestion et Comptabilité	35	18	53	25	18	43	60	36	96
Total		41	51	92	42	39	81	83	90	173

Source : Recensement académique Edition 2023

Tableau 150 : **Effectif d'étudiants par institut, niveau d'étude et sexe** : East African Leadership Institute (EALI) de NGOZI

ETAB	Filières Professionnelles	1 ^{ère} année			2 ^{ème} année			TOTAL		
		F	M	F+M	F	M	F+M	F	M	F+M
East African Leadership Institute (EALI) de NGOZI	Télécommunication et Réseaux	7	19	26	2	11	13	9	30	39
	Développement Communautaire	37	34	71	35	22	57	72	56	128
	Gestion et Comptabilité	101	50	151	64	47	111	165	97	262

Total	145	103	248	101	80	181	246	183	429
-------	-----	-----	-----	-----	----	-----	-----	-----	-----

Source : Recensement académique Edition 2023

Tableau 151 : **Effectif d'étudiants par institut, niveau d'étude et sexe** : Institut Universitaire des Sciences de la Santé et de Développement (INUSSAD)

ETAB	Filières Professionnelles	1ère année			2ème année			3ème année			TOTAL		
		F	M	F+M	F	M	F+M	F	M	F+M	F	M	F+M
Institut Universitaire des Sciences de la Santé et de Développement (INUSSAD)	Développement communautaire	0	0	0	0	0	0	6	4	10	6	4	10
	Finances et comptabilité	51	0	51	7	5	12	20	12	32	78	17	95
Total		51	0	51	7	5	12	26	16	42	84	21	105

Source : Recensement académique Edition 2023

Tableau 152 : **Effectif d'étudiants par institut, niveau d'étude et sexe** : Institut Universitaire Le Central d'Afrique (IUNICA)

ETAB	Filières Professionnelles	1ère année			2ème année			TOTAL		
		F	M	F+M	F	M	F+M	F	M	F+M
Institut Universitaire Le Central d'Afrique (IUNICA)	Assistance Sociale et Développement	0	0	0	6	4	10	6	4	10
	Finances et comptabilité	131	34	165	106	35	141	237	69	306
	Electronic et maintenance informatique	9	20	29	5	16	21	14	36	50
Total		140	54	194	117	55	172	257	109	366

Source : Recensement académique Edition 2023

Tableau 153 : **Effectif d'étudiants par institut, niveau d'étude et sexe** : Institut Supérieur de Gestion et de Développement de MUZINDA (ISGD)

ETAB	Filières Professionnelles	1ère année			2ème année			TOTAL		
		F	M	F+M	F	M	F+M	F	M	F+M
Institut Supérieur de Gestion et de Développement de MUZIOA	Entreprenariat et Gestion des Affaires	1	5	6	1	12	13	2	17	19
	Gestion et Administration	14	7	21	9	17	26	23	24	47
Total		15	12	27	10	29	39	25	41	66

Source : Recensement académique Edition 2023

Tableau 154 : **Effectif d'étudiants par institut, niveau d'étude et sexe** : East Africa Star University (EASU) Cibitoke

ETAB	Filières Professionnelles	1ère année			2ème année			TOTAL		
		F	M	F+M	F	M	F+M	F	M	F+M
	Finances comptabilité	119	36	155	85	41	126	204	77	281
	Santé Communautaire	51	12	63	40	25	65	91	37	128
Total		170	48	218	125	66	191	295	114	409

Source : Recensement académique Edition 2023

Tableau 155 : **Effectif d'étudiants par institut, niveau d'étude et sexe** : East Africa Star University (EASU) Bujumbura

ETAB	Filières Professionnelles	1ère année			2ème année			TOTAL		
		F	M	F+M	F	M	F+M	F	M	F+M
East Africa Star University (EASU)	Psychoéducation	3	19	22	17	18	35	20	37	57
Total		3	19	22	17	18	35	20	37	57

Source : Recensement académique Edition 2023

Tableau 156 : **Effectif d'étudiants par institut, niveau d'étude et sexe**: Livingstone University College(LUC)

ETAB	Filières Professionnelles	1ère année			2ème année			TOTAL		
		F	M	F+M	F	M	F+M	F	M	F+M
Livingstone University College(LUC)	Computer Maintenance and Repair Studies	80	20	100	28	16	44	108	36	144
	Accountancy and Fiscal Studies	37	24	61	38	20	58	75	44	119
	Information Technology and Computer	8	2	10	0	0	0	8	2	10
Total		125	46	171	66	36	102	191	82	273

Source : Recensement académique Edition 2023

Tableau 157 : **Effectif d'étudiants par institut, niveau d'étude et sexe** : Institut Universitaire des Sciences de la Santé et du Développement Communautaire (IUSSDC)

ETAB	Filières Professionnelles	1ère année			2ème année			3ème année			Total		
		F	M	F+M	F	M	F+M	F	M	F+M	F	M	F+M
INSTITUT UNIVERSITAIRE DES SCIENCES DE LA SANTÉ ET DU DÉVELOPPEMENT COMMUNAUTAIRE (IUSSDC)	Sciences et Techniques paramédicales	0	0	0	0	0	0	9	2	11	9	2	11
Total		0	0	0	0	0	0	9	2	11	9	2	11

Source : Recensement académique Edition 2023

Tableau 158 : **Effectif d'étudiants par institut, niveau d'étude et sexe** : Institut Supérieur de Gestion et d'Informatique (ISGI)

ETAB	Filières Professionnelles	1ère année			2ème année			TOTAL		
		F	M	F+M	F	M	F+M	F	M	F+M
Institut Supérieur de Gestion et d'Informatique (ISGI)	Maintenance et Réseaux	1	39	40	0	32	32	1	71	72
	TIC	1	6	7	0	0	0	1	6	7
	Finance et Comptabilité	14	9	23	18	6	24	32	15	47
	Développement Commun	4	1	5	0	0	0	4	1	5
	Marketing et Management	11	3	14	21	12	33	32	15	47
Total		31	58	89	39	50	89	70	108	178

Source : Recensement académique Edition 2023

Tableau 159 : **Effectif d'étudiants par institut, niveau d'étude et sexe** : Institut universitaire des lacs de KIRUNDO

ETAB	Filières Professionnelles	1ère année			2ème année			TOTAL		
		F	M	F+M	F	M	F+M	F	M	F+M
Institut universitaire des lacs de KIRUNDO	Gestion et Comptabilité	43	65	108	31	47	78	74	112	186
Total		43	65	108	31	47	78	74	112	186

Source : Recensement académique Edition 2023

Tableau 160 : **Effectif d'étudiants par institut, niveau d'étude et sexe** : Institut supérieur paramédical de Gitega

ETAB	Filières Professionnelles	1ère année			2ème année			TOTAL		
		F	M	F+M	F	M	F+M	F	M	F+M
Institut supérieur paramédical de Gitega	Développement communautaire	57	16	73	19	11	30	76	27	103
Total		57	16	73	19	11	30	76	27	103

Source : Recensement académique Edition 2023

Tableau 161 : **Effectif d'étudiants par institut, niveau d'étude et sexe** : Summit International Instite (SII)

ETAB	Filières Professionnelles	1ère année			2ème année			3ème année			TOTAL		
		F	M	F+M	F	M	F+M	F	M	F+M	F	M	F+M
Summit International Instite (SII)	Hôtellerie et Tourisme	23	9	32	54	212	266	205	259	464	282	480	762
	Architecture	6	30	36	32	89	121	50	212	262	88	331	429
Total		29	39	68	86	301	387	255	471	726	370	811	1181

Source : Recensement académique Edition 2023

Tableau 162 : **Effectif d'étudiants par institut, niveau d'étude et sexe** : Institut Supérieur Islamique de Muyinga

ETAB	Filières Professionnelles	1ère année			2ème année			TOTAL		
		F	M	F+M	F	M	F+M	F	M	F+M
Institut Supérieur Islamique de Muyinga(ISM°)	Info de Gestion	6	20	26	0	0	0	6	20	26
	Entrepreneuriat	13	16	29	0	0	0	13	16	29
Total		19	36	55	0	0	0	19	36	55

Source : Recensement académique Edition 2023

Tableau 163 : **Effectif d'étudiants par institut, niveau d'étude et sexe** : INITELEMATHIQUE

ETAB	Filières Professionnelles	1ère année			2ème année			3ème année			Total		
		F	M	F+M	F	M	F+M	F	M	F+M	F	M	F+M
Génie Informatique et Télécommunication	G Info et Telecom	2	5	7	4	6	10	4	10	14	10	21	31
Total		2	5	7	4	6	10	4	10	14	10	21	31

Source : Recensement académique Edition 2023

Tableau 164 : **Effectif d'étudiants par institut, niveau d'étude et sexe** : Institut Spérieur Paramédical de Gitega(ISPG)

ETAB	Filières Professionnelles	1ère année			2ème année			Total		
		F	M	F+M	F	M	F+M	F	M	F+M
Institut Spérieur Paramédical de Gitega(ISPG)	Dvt comm	57	16	73	19	11	30	76	27	103
Total		57	16	73	19	11	30	76	27	103

Source : Recensement académique Edition 2023

Tableau 165 : **Effectif d'étudiants par institut, niveau d'étude et sexe** : International Leadership University

ETAB	Filières Professionnelles	1ère année			2ème année			Total		
		F	M	F+M	F	M	F+M	F	M	F+M
International Leadership University	Diploma of Business Administration	9	19	28	0	0	0	9	19	28
Total		9	19	28	0	0	0	9	19	28

Source : Recensement académique Edition 2023

Tableau 166 : **Effectif d'étudiants par institut, niveau d'étude et sexe** : Institut Supérieur Nelson Mandela (ISNM)

ETAB	Filières Professionnelles	1ère année			2ème année			Total		
		F	M	F+M	F	M	F+M	F	M	F+M
Institut Supérieur Nelson Mandela (ISNM)	Techno audio-visuelle	0	0	0	0	6	6	0	6	6
	Téléinformatique	4	4	8	7	5	12	11	9	20
Total		4	4	8	7	11	18	11	15	26

Source : Recensement académique Edition 2023

Tableau 167 : Evolution des effectifs d'Etudiants par institutions d'enseignements supérieurs et par sexe

INSTITUTION	2018/2019			2019/2020			2020/2021		2021/2022		2022/2023	
	F	M	F+M	F	M	F+M	F	F+M	F	F+M	F	F+M
Université du Burundi (UB)	1561	5960	7521	2516	7291	9807	4109	14882	4309	15800	4288	15654
Université des Grands Lacs (UGL) Tous les Campus	2984	2490	5474	5534	3919	9453	6738	11526	6445	105564	6284	10106
Ecole Normale Supérieure (ENS)	541	2260	2801	541	2260	2801	584	2444	515	2229	782	3489
Institut Supérieur de Police (ISP)	11	105	116	8	79	87	8	87	16	195	11	159
Burundi Shining Star University(BSSU)	NA	NA	NA	NA	NA	NA	NA	NA	58	153	60	148
Université de Ngozi	753	861	1614	898	951	1849	1277	2527	1489	2823	974	2150
Université du lac Tanganyika(ULT)	1035	1165	2200	1349	1617	2966	1727	3430	2092	4220	1792	3946
Total Université Sagesse d'Afrique (USA)	2190	1808	3998	2145	2584	4729	2386	4092	2770	4378	2642	4180
Université Lumière de Bujumbura (ULBU)	1969	2008	3977	2640	2093	4733	3307	5768	3611	6447	3454	6195
Université NTARE RUGAMBA	98	83	181	50	255	305	71	335	71	243	NA	NA
Université Espoir d'Afrique (UEA) Gishingano	0	0	0	0	0	0	0	0	0	0	53	124
Université Espoir d'Afrique (UEA)Ngagara	0	0	0	0	0	0	0	0	1623	5626	2279	6445
Université Polytechnique de Gitega (UPG)	527	617	1144	737	769	1506	1112	2017	1043	2267	1383	2702
Institut Supérieur Paramédical de Gitega (ISPGI)	305	238	543	548	360	908	613	1018	572	1016	699	1124
Université Panafricaine les Mages	0	0	0	0	0	0	0	0	134	235	ND	ND
Université Martin Luther King (UMLK)	385	480	865	211	355	566	395	915	330	679	279	494
Université de MWARO (UM)	200	233	433	132	138	270	92	199	205	433	268	478
Ecole Nationale d'Administration(ENA)	246	349	595	246	349	595	51	132	82	219	nd	nd
Institut National de Santé Publique (INSP)	199	397	596	225	415	640	254	678	294	672	308	671
Institut Universitaire des Sciences de la Santé et de Développement Communautaire (IUSSDC)	193	122	315	179	114	293	206	332	35	52	34	50

East African Leadership Institute (EALI)	152	164	315	407	504	911	1038	2066	944	1815	864	1622
International University of Equator (IUE)	167	312	479	201	428	629	184	409	65	181	87	168
East Africa Star University (EASU)	157	210	367	138	258	396	357	689	357	689	412	714
Bujumbura International University (BIU)	208	221	429	255	296	551	255	551	185	444	163	363
Institut Supérieur d'Enseignement Technique (ISET)	90	147	237	37	56	93	0	0	nd	nd	42	81
Institut Supérieur de Techniques de Gestion (ISTG) de Bubanza	NA	NA	NA	NA	NA	NA	NA	NA	43	82	32	65
Grand séminaire st curé d'ARS de Bujumbura(GSB)*	2	218	220	2	218	220	0	209	0	184	0	184
Institut Supérieur des Techniques de Gestion (ISTG)MAGARA	43	73	116	70	87	157	12	52	12	52	24	65
Institut Supérieur de la Gestion des Entreprises (ISGE)	64	126	190	80	124	204	44	123	168	495	71	206
Institut Supérieur des Cadres Militaires (ISCAM)	16	79	95	6	120	126	11	172	18	227	25	295
Grand Séminaire Jean Paul II	1	195	196	1	218	219	0	219	2	237	2	224
Institut Supérieur de Gestion et d'Informatique (ISGI)	0	0	0	43	98	141	64	220	64	220	84	288
Institut Supérieur de Développement (ISD)*	65	115	180	65	115	180	0	0	57	171	NA	NA
Grand Séminaire St Pierre Claver de BURASIRA	0	160	160	0	160	160	0	161	0	169	0	159
Institut Universitaire des Sciences de la Santé et du Développement (INUSSAD)	193	127	320	375	247	625	375	1000	652	959	577	852
Université Paix et Réconciliation (UPR)	0	0	0	0	0	0	9	21	NA	NA	NA	NA
Institut Universitaire Le Central d'Afriques (INUSSAD)	ND	ND	ND	ND	ND	ND	ND	ND	ND	ND	353	589
Université Polytechnique Intégrée de CIBITOKÉ	33	136	169	53	118	171	69	157	74	153	73	153
Grand Séminaire Saint Charles LWANGA de KIRYAMA	0	115	115	0	117	117	0	13	0	120	0	116
INITELEMATIQUE	13	50	63	13	73	86	14	73	16	78	15	73
Institut Supérieur de Gestion et de Développement de MUZINDA (ISGD)	63	79	142	63	70	133	39	91	31	85	31	85
Summit International Institute	31	60	91	62	120	182	87	256	564	1462	689	1964
Institut Supérieur d'Entrepreneuriat et de Gestion (ISEG)	25	39	64	25	39	43	93	136	35	93	45	138
Ecole Supérieure des Sciences de la Santé (ESSSA)	15	19	34	12	11	23	0	0	NF	NF	NF	NF
Institut Universitaire du Lac de KIRUNDO	29	48	77	39	53	92	125	324	202	485	141	375
Bujumbura Christian University	1	39	40	1	38	39	8	39	7	29	20	60
Institut Supérieur du Management (ISM)	0	0	0	0	0	0	0	0	NF	NF	NF	NF
Livingstone University College	na	na	na	na	na	na	1	23	79	197	201	324
Institut Supérieur d'Entrepreneuriat du Burundi(ISEBU)	27	44	71	11	25	36	96	202	96	202	NF	NF
Institut Supérieur Islamique de MUYINGA	30	36	66	55	57	112	96	192	105	193	150	278
International Leadership University	218	250	468	293	279	572	315	638	279	505	480	935
Institut Supérieur Nelson Mandela	NA	NA	NA	NA	NA	NA	NA	NA	ND	ND	11	26
Total	15626	24431	40056	21241	29895	51136	27732	63428	28817	65326	30234	68624

Source : Recensement académique Edition 2023

Tableau 168 : Effectifs d'étudiants par institution d'enseignement supérieur, par type d'enseignement et par sexe

ETABLISSEMENTS	Enseignement supérieur professionnel			Enseignement académique			Enseignement académique et professionnel		
	F	M	F+M	F	M	F+M	F	M	F+M
Université du Burundi (UB)	0	0	0	4288	11366	15654	4288	11366	15654
Ecole Normale Supérieure (ENS)	0	0	0	782	2707	3489	782	2707	3489
Institut Supérieur de Police (ISP)	0	0	0	11	148	159	11	148	159
Burundi Shining Star University(BSSU)	22	26	48	38	62	100	60	88	148
Université de Ngozi	502	740	1242	472	436	908	974	1176	2150
Université du lac Tanganyika(ULT)	278	387	665	1514	1767	3281	1792	2154	3946
UGL St Michel	1919	1150	3069	1531	982	2513	3450	2132	5582
UGL Ngagara	1133	538	1671	826	730	1556	1959	1268	3227
UGL Bururi	76	28	104	30	24	54	106	52	158
UGL Kiremba	208	70	278	74	73	147	282	143	425
UGL Rutana	144	64	208	64	58	122	208	122	330
UGL Makamba	175	50	225	104	55	159	279	105	384
Université Sagesse d'Afrique (USA) Asiatique	398	193	591	156	251	407	554	444	998
Université Sagesse d'Afrique (USA) KININDO	759	271	1030	280	296	576	1039	567	1606
Université Sagesse d'Afrique (USA) KAMENGE	717	289	1006	332	238	570	1049	527	1576
Université Lumière de Buja (ULBU) Kayero	16	13	29	11	31	42	27	44	71
Université Lumière de Buja (ULBU) KININDO	227	114	341	1674	1128	2802	1901	1242	3143
Université Lumière de Buja (ULBU) MUTANGA N	160	49	209	1366	1406	2772	1526	1455	2981
Université Espoir d'Afrique (UEA) Gishingano	24	11	35	29	60	89	53	71	124
Université Espoir d'Afrique (UEA) Gitega	17	27	44	35	28	63	52	55	107
Université Espoir d'Afrique (UEA) Ngagara	99	77	176	2180	4089	6269	2279	4166	6445
Université Polytechnique de Gitega (UPG)	570	313	883	813	1006	1819	1383	1319	2702
Institut Supérieur Paramédical de Gitega (ISPGI)	76	27	103	623	398	1021	699	425	1124
Université Martin Luther King (UMLK)	195	132	327	84	83	167	279	215	494
Université de MWARO (UM) Kibumbu	34	24	58	176	152	328	210	176	386
Université de MWARO (UM) Bujumbura	36	23	59	22	11	33	58	34	92
Institut National de Santé Publique (INSP)	0	0	0	308	363	671	308	363	671
Institut Universitaire des Sciences de la Santé et de Développement Communautaire (IUSSDC)	9	2	11	25	14	39	34	16	50
Institut Universitaire Le Central d'Afrique (IUNICA)	257	109	366	96	127	223	353	236	589
East African Leadership Institute (EALI) de MUYINGA	104	64	168	119	116	235	223	180	403
East African Leadership Institute (EALI) de KAYANZA	83	90	173	121	112	233	204	202	406
East African Leadership Institute (EALI) de NGOZI	246	183	429	191	193	384	437	376	813
East Africa Star University (EASU) Rugombo	295	114	409	16	56	72	311	170	481
East Africa Star University (EASU) Bujumbura	20	37	57	81	95	176	101	132	233
Bujumbura International University (BIU)	0	0	0	163	200	363	163	200	363
Grand séminaire st curé d'ARS de Bujumbura(GSB)*	0	0	0	0	184	184	0	184	184
Institut Supérieur des Techniques de Gestion (ISTG) MAGARA	21	28	49	3	13	16	24	41	65
Institut Supérieur des Techniques de Gestion (ISTG)	20	12	32	12	21	33	32	33	65

ETABLISSEMENTS	Enseignement supérieur professionnel			Enseignement académique			Enseignement académique et professionnel		
	F	M	F+M	F	M	F+M	F	M	F+M
Bubanza									
Institut Supérieur de la Gestion des Entreprises (ISGE)	0	0	0	71	135	206	71	135	206
Institut Supérieur des Cadres Militaires (ISCAM)	0	0	0	25	270	295	25	270	295
Grand Séminaire Jean Paul II	0	0	0	2	222	224	2	222	224
Institut Supérieur de Gestion et d'Informatique (ISGI)	70	108	178	14	96	110	84	204	288
Grand Séminaire St Pierre Claver de BURASIRA	0	0	0	0	159	159	0	159	159
Institut Universitaire des Sciences de la Santé et du Développement (INUSSAD)	84	21	105	493	254	747	577	275	852
Université Polytechnique Intégrée de CIBITOKÉ(UPI)	0	0	0	73	80	153	73	80	153
Grand Séminaire Saint Charles LWANGA de KIRYAMA	0	0	0	0	116	116	0	116	116
Institut International d'informatique Télécommunications, et technologies avancées (INITELEMATIQUE)	10	21	31	5	37	42	15	58	73
Institut Supérieur de Gestion et de Développement de MUZINDA (ISGD)	25	41	66	6	13	19	31	54	85
Institut Supérieur des Techniques de Gestion (ISTG) Rumonge	0	0	0	42	39	81	42	39	81
Summit International Institute	370	811	1181	319	464	783	689	1275	1964
Institut Supérieur d'Entrepreneuriat et de Gestion (ISEG)	45	93	138	0	0	0	45	93	138
Institut Universitaire du Lac de KIRUNDO	74	112	186	67	122	189	141	234	375
Bujumbura Christian University	0	0	0	20	40	60	20	40	60
Institut Supérieur Islamique de MUYINGA (ISIM)	19	36	55	131	92	223	150	128	278
International Leadership University	9	19	28	471	436	907	480	455	935
International University of Equator (IUE)	0	0	0	87	81	168	87	81	168
Livingstone University College(LUC)	191	82	273	10	41	51	201	123	324
Institut Supérieur Nelson Mandela	11	15	26	NA	NA	NA	11	15	26
Total	9712	6591	16303	20522	31799	52321	30234	38390	68624

Source : Recensement académique Edition 2023

Tableau 169 : Effectifs des étudiants par institut/université, par âge et sexe¹

Institution	sexe	<19 ans	19 ans	20 ans	21 ans	22 ans	23 ans	24 ans	25 ans	26 ans	27 ans	28 ans	29 ans	30 ans	+30 ans	Total
ISP	F	0	0	0	1	1	4	1	2	2	0	0	0	0	0	11
	F+M	0	0	0	5	8	27	28	29	29	28	8	0	0	0	159
Université du Burundi	F	501	1421	1003	535	281	104	86	53	30	20	12	2	8	15	4071
	F+M	623	3737	2240	1531	1160	315	206	171	60	193	24	5	16	29	10310
ISGE	F	0	0	1	1	3	7	18	8	9	3	5	2	4	11	71
	F+M	0	0	2	2	9	17	33	17	24	24	18	14	10	36	206
ISCAM	F	0	0	1	1	3	5	3	4	3	3	2	0	0	0	25
	F+M	0	0	4	185	19	40	32	45	42	49	28	10	11	0	295
GS ST Charles Lwanga	F	0	0	0	0	0	0	0	0	0	0	0	0	0	0	0
	F+M	0	0	0	0	0	0	0	1	6	15	17	19	17	41	116
G S Jean paul II	F	0	0	0	0	0	0	0	0	0	0	0	0	0	2	2
	F+M	0	0	0	0	0	0	1	4	17	19	26	38	36	83	224
GS Burasira	F	0	0	0	0	0	0	0	0	0	0	0	0	0	0	0
	F+M	1	1	6	14	18	19	14	10	9	11	13	10	8	27	159
Bujumbura Christian Universit	F	4	4	3	2	1	1	0	2	0	1	1	0	0	1	20
	F+M	7	9	8	3	4	2	2	5	1	2	2	2	0	13	60
Burundi Shining Star University	F	0	0	1	2	3	10	2	6	5	3	6	2	2	18	60
	F+M	0	0	1	3	7	18	7	10	8	8	10	8	8	60	148

¹ Certaines institutions n'ont pas déclaré les effectifs par âge

Institution	sexe	<19 ans	19 ans	20 ans	21 ans	22 ans	23 ans	24 ans	25 ans	26 ans	27 ans	28 ans	29 ans	30 ans	+30 ans	Total
UPI Cibitoke	F	0	0	20	15	11	5	6	6	4	3	3	0	0	0	73
	F+M	0	0	28	34	24	29	7	8	9	4	8	2	0	0	153
UMLK	F	1	10	22	20	23	18	28	31	25	22	28	22	12	17	279
	F+M	7	18	38	35	41	38	52	38	52	53	48	26	25	23	494
ULBU KININDO	F	109	230	298	326	249	263	133	104	78	43	20	16	8	24	1901
	F+M	149	337	464	530	408	425	246	211	138	84	45	42	18	46	3143
ULIBU KAYERO	F	1	0	1	3	0	2	0	3	3	0	3	0	3	2	21
	F+M	1	0	3	5	5	6	3	5	7	4	6	0	5	5	53
BIU	F	19	33	27	34	21	16	5	1	2		1	1	1	2	163
	F+M	29	67	61	71	44	39	17	10	10	7	3	1	1	3	363
UEA Gishingano	F	0	1	8	6	4	6	8	2	3	4	4	3	2	2	53
	F+M	0	5	13	18	12	18	17	2	7	8	6	7	5	6	124
UEA Mont Espoir de Gitega	F	1	0	2	3	5	8	6	10	4	4	2	2	5	0	52
	F+M	1	0	4	5	9	15	13	19	9	9	8	6	9	0	107
ISTG	F	0	0	0	3	1	4		3	4	3	2		2	10	32
	F+M	0	0	0	3	1	6	2	4	6	4	4	3	8	24	65
USA Kamenge	F	18	46	61	88	147	160	145	128	80	71	36	21	17	31	1049
	F+M	22	60	102	140	200	243	212	187	126	101	54	41	33	47	1576
USA Asiatique	F	8	33	57	76	75	89	75	40	41	22	15	12	6	5	554

Institution	sexe	<19 ans	19 ans	20 ans	21 ans	22 ans	23 ans	24 ans	25 ans	26 ans	27 ans	28 ans	29 ans	30 ans	+30 ans	Total
	F+M	14	59	96	143	128	146	130	79	74	47	27	20	13	22	998
USA Kinindo	F	51	63	175	115	151	123	128	105	50	34	22	11	4	7	1039
	F+M	79	107	249	192	231	179	179	150	84	61	41	20	13	21	1606
UPG	F	35	45	91	146	122	173	140	124	112	102	66	85	47	95	1383
	F+M	78	99	171	272	238	346	229	207	232	207	148	154	109	212	2702
IUSSDC	F	0	0	0	0	0	0	0	0	4	3	7	9	0	11	34
	F+M	0	0	0	0	0	0	0	0	4	3	9	14	1	19	50
Universite Mwaro Kayokwe	F	8	16	12	15	31	29	23	15	18	17	10	5	2	9	210
	F+M	11	23	20	36	51	53	39	28	41	30	17	10	11	16	386
IUNICA	F	0	5	14	25	24	58	39	43	31	31	19	19	16	29	353
	F+M	0	5	16	44	48	81	62	77	64	45	36	24	25	62	589
ISET Rumonge	F	0	0	0	15	4	3	10	7	0	0	0	2	1	0	42
	F+M	0	0	0	28	4	4	15	13	0	4	0	7	6	0	81
LUC	F	0	4	13	21	26	37	29	25	14	15	8	1	4	4	201
	F+M	2	4	18	29	46	59	46	44	25	24	10	7	4	6	324
IULKI	F	0	0	4	2	4	12	4	18	17	14	6	12	6	42	141
	F+M	0	1	4	6	13	21	15	33	45	38	27	24	13	135	375
EALI KAYANZA	F	0	4	7	13	15	22	20	18	20	13	20	9	4	39	204
	F+M	0	8	12	24	28	38	36	35	28	22	35	18	10	112	406

Institution	sexe	<19 ans	19 ans	20 ans	21 ans	22 ans	23 ans	24 ans	25 ans	26 ans	27 ans	28 ans	29 ans	30 ans	+30 ans	Total
EALI Muyinga	F	0	5	9	18	15	18	23	20	23	20	14	5	8	45	223
	F+M	1	7	10	23	24	30	42	36	39	34	29	10	18	100	403
EALI Ngozi	F	0	0	7	26	33	35	32	53	53	44	45	40	34	35	437
	F+M	0	9	31	40	66	59	79	94	83	68	74	62	48	100	813
INITELEMATIQUE	F	0	0	4	3	3	2	1	1	0	0	1	0	0	0	15
	F+M	0	0	12	8	15	11	8	6	5	2	2	3	0	1	73
Université Ngozi	F	15	21	68	131	102	143	112	76	74	58	51	28	28	67	974
	F+M	48	67	136	231	204	263	252	229	189	159	122	75	67	108	2150
ISIM	F	3	1	11	16	11	16	19	11	25	11	10	2	5	9	150
	F+M	4	7	15	25	18	32	35	22	43	22	17	8	12	18	278
ULIBU Mutanga S	F	59	183	217	247	221	203	141	85	54	45	26	12	13	20	1526
	F+M	90	283	389	454	410	432	320	199	127	96	66	33	35	47	2981
UNISSAD	F	3	28	81	95	70	92	79	59	21	15	11	8	9	6	577
	F+M	5	34	102	126	102	132	103	82	44	38	31	24	17	12	852
ULT	F	48	140	158	236	305	261	186	145	134	63	57	24	24	11	1792
	F+M	106	271	378	558	640	531	376	342	286	143	138	79	52	46	3946
UGL ST Michel	F	265	130	206	364	471	447	434	312	255	176	150	102	57	81	3450
	F+M	823	150	282	454	692	693	667	514	426	268	219	142	100	152	5582
UGL Ngagara	F	87	49	99	154	298	263	244	223	158	134	94	74	43	39	1959

Institution	sexe	<19 ans	19 ans	20 ans	21 ans	22 ans	23 ans	24 ans	25 ans	26 ans	27 ans	28 ans	29 ans	30 ans	+30 ans	Total
	F+M	129	64	141	228	460	440	410	395	273	254	169	125	61	78	3227
UGL Rutana	F	3	3	7	13	16	31	22	27	30	17	14	4	11	10	208
	F+M	3	3	8	18	22	39	37	43	51	31	24	9	24	18	330
UGL Makamba	F	2	3	7	17	25	41	45	37	32	20	15	11	6	18	279
	F+M	2	3	9	21	32	55	56	46	44	31	20	18	16	31	384
UGL KIREMBA	F	3	6	13	19	24	50	39	31	29	30	9	12	9	10	282
	F+M	4	6	17	31	38	68	60	52	45	38	12	20	13	19	425
UGL BURURI	F	1	5	8	15	11	21	17	7	7	4	3	2	1	4	106
	F+M	1	6	9	18	14	30	27	12	20	5	4	5	3	4	158
Equateur	F	2	0	0	5	11	0	16	24	11	18	0	0	0	0	87
	F+M	5	0	0	6	15	24	24	44	28	18	10	0	0	0	168
ISTG MAGARA	F	0	0	0	0	0	0	0	0	0	2	1	3	1	17	24
	F+M	0	0	0	0	0	0	0	0	0	6	5	6	4	44	65
INSP	F	0	6	22	27	43	63	52	38	26	14	7	3	3	4	308
	F+M	0	8	28	37	78	123	120	90	73	45	28	10	9	22	671
Grand Séminaire st Curé d'Ars	F	0	0	0	0	0	0	0	0	0	0	0	0	0	0	0
	F+M	1	6	29	0	63	52	13	9	0	4	0	5	2	0	184
Summit	F	12	52	124	124	115	93	96	50	20	3	0	0	0	0	689

Institution	sexe	<19 ans	19 ans	20 ans	21 ans	22 ans	23 ans	24 ans	25 ans	26 ans	27 ans	28 ans	29 ans	30 ans	+30 ans	Total
International	F+M	79	144	303	311	260	218	247	163	141	108	0	0	0	0	1964
Institut Supérieur de Gestion et d'Inf	F	2	9	32	28	8	2	2	1	0	0	0	0	0	0	84
	F+M	5	31	96	85	34	18	10	6	3	0	0	0	0	0	288
ISGD	F	0	0	1	1	2	2	2	3	6	3	2	6	2	1	31
	F+M	0	0	2	3	5	11	10	11	9	9	6	10	8	1	85
International Leadership University	F	30	73	81	35	62	65	42	20	6	22	10	8	8	18	480
	F+M	51	142	149	89	104	133	91	36	18	31	18	16	21	36	935
East Africa star unuversity Buja	F	0	0	0	4	5	21	23	7	9	12	0	0	2	0	101
	F+M	0	0	0	5	11	39	53	20	20	32	1	3	2	47	233
East Africa star unuversity Cibitok	F	0	0	52	88	90	32	15	23	4	1	5	1	0	0	311
	F+M	0	0	62	123	140	27	28	14	8	21	9	3	0	0	481
ISEG	F	0	0	5	3	6	4	6	3	1	2	4	3	5	8	45
	F+M	0	0	10	13	18	15	13	8	9	7	10	11	13	11	138
Institut Supérieur Nelson Mandela	F	0	0	1	3	0	2	0	2	0	1	0	0	1	1	11
	F+M	0	0	3	3	0	3	0	2	0	1	0	0	4	10	26
Total	F	1291	2629	3034	3140	3152	3066	2557	2016	1537	1146	827	584	424	780	26193
	F+M	2381	5781	5781	6268	6221	5662	4724	3917	3141	2575	1692	1209	944	1953	52112

Source : Recensement académique Edition 2023

IV.3.4. Effectifs de redoublants et d'abandons

Tableau170 : Effectifs de redoublants et d'abandons du public par institution et par sexe

ETABLISSEMENT	FILIERES	ABANDONS			REDOUBLANTS		
		F	M	F+M	F	M	F+M
	FABI	1	8	9	1	4	5
	FLSH	7	9	16	2	13	15
	FPSE	1	2	3	0	9	9
	FSPJ	1	2	3	1	5	6
	IACF	0	1	1	4	7	11
	IPA	14	16	30	14	23	37
	ISCO	3	6	9	17	11	28
	ISSA	4	5	9	2	3	5
	ISTA	0	1	1	ND	ND	ND
	F SC	1	5	6	0	9	9
Total Université du Burundi (UB)		32	55	87	41	84	125
Institut Supérieur des Cadres Militaires (ISCAM)	Gestion et Administration	0	0	0	0	5	5
	FSI	0	0	0	0	0	0
Total Institut Supérieur des Cadres Militaires (ISCAM)		0	0	0	0	5	5
Institut Supérieur de la Gestion des Entreprises (ISGE)	Comptabilité et Gestion	1	0	1	0	0	0
	Douanes & Fiscalité	0	1	1	0	0	0
00Total Institut Supérieur de la Gestion des Entreprises (ISGE)		1	1	2	0	0	0
Institut National de Santé Publique (INSP)	Anesthésie Réanimation	0	2	2	0	0	0
	Laboratoire	2	5	7	0	0	0
	Pharmacie	4	1	5	0	0	0
	Radiologie	0	1	1	0	0	0
	Sage-femme	0	2	2	0	0	0
	Santé environnementale	1	0	1	0	0	0
	Santé mentale et psychiatre	2	4	6	0	0	0
	Kinésithérapie et Réadaptation	0	2	2	0	0	0
	Soins infirmiers	0	2	2	0	0	0
Total Institut National de Santé Publique (INSP)		9	19	28	0	0	0
	DLSH	ND	ND	ND	ND	ND	ND
	DLSH(Master)	1	12	13	7	24	31
	DSA(Master)	4	12	16	3	10	13
	DSN	3	3	6	17	27	44
Total Ecole Normale Supérieure (ENS)		8	27	35	27	61	88
Ecole Normale Supérieure (ENS)Mugara	Génie Electrique	1	2	3	0	1	1
Total Ecole Normale Supérieure (ENS) Mugara		1	2	3	0	1	1
Ecole Normale Supérieure(ENS) Mugara	Génie Electrique	0	0	0	9	77	86
	Total	0	0	0	9	77	86
Institut Supérieur de Police (ISP)	Droit	0	0	0	0	2	2
	Gestion et Administration	0	0	0	0	0	0
Total Institut Supérieur de Police (ISP)		0	0	0	0	2	2
Total général public		51	104	145	77	230	307

Source : Recensement académique Edition 2023

Tableau 171 : Effectifs de redoublants et d'Abandons du privé par institution selon le sexe

ETABLISSEMENT	FILIERE	ABANDONS			REDOUBLANTS		
		F	M	F+M	F	M	F+M
Université Polytechnique Intégrée de CIBITOKÉ	Entrepreneuriat	0	0	0	0	0	0
	Finances comptabilité	1	0	1	0	0	0
	Soins Infirmiers	2	1	3	0	0	0
Total Université Polytechnique Intégrée de CIBITOKÉ		3	1	4	0	0	0
Université Polytechnique de Gitega (UPG)	Banque et Assurance	0	2	2	2	1	3
	Developpement Communautaire	8	5	13	1	2	3
	Hautes Etudes Commerciales	5	5	10	23	24	47
	Electronique et Maintenance Informatique	3	7	10	1	0	1
	Finances et Comptabilité	10	2	12	13	8	21
	Génie civil						
	Informatique de Gestion	5	1	6	0	2	2
	TIC	0	4	4	0	4	4
	Sciences de l'Ingénieur	1	13	14	0	14	14
	Sciences de l'environnement	1	8	9	0	0	0
Total Université Polytechnique de Gitega (UPG)		33	47	80	40	55	95
Burundi Shining Star University(BSSU)	Business Administration	0	0	0	0	0	0
	Social Science	0	0	0	0	0	0
	BA(prof)Diploma	0	0	0	0	0	0
Total Burundi Shining Star University(BSSU)		0	0	0	0	0	0
Université Martin Luther King (UMLK)	Banque et Assurance	0	0	0	0	0	0
	Comptabilité et Fiscalité	8	5	13	3	5	8
	Gestion et Administration des Affaires	0	0	0	0	0	0
	Hôtellerie et Tourisme	0	0	0	0	0	0
	F TH	0	0	0	0	0	0
	TIC	0	0	0	0	0	0
	Santé Publique	0	0	0	0	0	0
	Service Social et développement communautaire	0	0	0	0	0	0
	Service Social et développement communautaire(Institut)	0	0	0	0	0	0
	Service Social et développement communautaire(Bac)	0	0	0	0	0	0
Total Université Martin Luther King (UMLK)		8	5	13	3	5	8
Université Lumière Campus Kayero	Soins infirmiers	0	0	0	0	0	0
	ISPGECO	0	0	0	0	0	0
Total Université Lumière de Bujumbura (ULBU) Campus Kayero		0	0	0	0	0	0
Université Lumière de Bujumbura (ULBU) Campus MUTANGA	Agronomie et Production végétale	0	1	1	1	5	6
	Informatique	6	7	13	2	4	6
	Communication	1	4	5	6	8	14
	Droit	0	1	1	2	3	5
	Génie civil	7	14	21	6	26	32
	Gestion et Administration	6	7	13	14	11	25
	Nutrition	6	3	9	2	0	2
	Santé Publique	1	0	1	2	1	3
	Soins infirmiers	10	1	11	6	3	9
	Statistique	0	0	0	1	0	1
	ISPGECO	1	0	1	4	1	5
ISPEGP	0	0	0	2	0	2	
Total Université Lumière de Bujumbura (ULBU) Campus MUTANGA		38	38	76	48	62	110
	Gestion et Administration	13	12	25	33	28	61
	Droit	1	0	1	2	1	3
	Génie civil	13	29	42	8	22	30

ETABLISSEMENT	FILIERE	ABANDONS			REDOUBLANTS		
		F	M	F+M	F	M	F+M
	Gestion et Commerce (ISPEGP)	2	1	3	0	1	1
	Statistique	9	5	14	1	3	4
	Psychologie	7	2	9	9	1	10
	Santé Publique	1	3	4	2	0	2
	Nutrition	3	0	3	3	1	4
	Sciences Politiques et Relations Internationales	1	5	6	7	6	13
	Soins infirmiers	16	7	23	17	4	21
	ISPGECO	10	8	18	13	3	16
Total Université Lumière de Bujumbura (ULBU) Campus KININDO		76	72	148	95	70	165
Université Espoir d'Afrique (UEA Gishingano)	Sciences Economique et Admin	0	0	0	0	0	0
	Génie civile	0	0	0	0	0	0
	Entrepreneuriat et Gestion des affair	0	0	0	0	0	0
Total Université Espoir d'Afrique (UEA Gishingano)		0	0	0	0	0	0
Université Espoir d'Afrique (UEA Gitega)	Entrepreneuriat et Gestion des affair	0	1	1	0	0	0
	Sciences Infirmières	0	1	1	0	0	0
Total Université Espoir d'Afrique (UEA Gitega)		0	2	2	0	0	0
Université Espoir d'Afrique (UEA) Ngagara	Informatique	0	0	0	0	0	0
	Agriculture et Zootechnie	0	0	0	0	0	0
	Anesthésie Réanimation	0	0	0	0	0	0
	Bible et Théologie	0	0	0	0	0	0
	Chirurgie générale	0	0	0	0	0	0
	Communication	0	0	0	0	0	0
	Comptabilité	0	0	0	0	0	0
	Développement Communautaire	0	0	0	0	0	0
	Droit	0	0	0	0	0	0
	Droit International Public	0	0	0	0	0	0
	Finance et Sciences bancaire	0	0	0	0	0	0
	Génie Civil	0	0	0	0	2	2
	Génie Télécommunication	0	0	0	0	0	0
	Leadership en Education	0	0	0	0	0	0
	Management Business Admin	0	0	0	0	0	0
	Marketing	0	0	0	0	0	0
	Médecine	0	0	0	2	1	3
	Nutrition	0	0	0	0	0	0
	Ophthalmologie	0	0	0	0	0	0
	Psychologie Clinique et Sociale	0	0	0	0	0	0
	Santé Publique	0	0	0	1	0	1
	Sciences de l'Education	0	0	0	0	0	0
	Sciences Administratives et Economiques	0	0	0	0	1	1
	Sciences Infirmiers	0	0	0	3	2	5
	Sciences Infirmiers(Master)	0	0	0	0	0	0
	Théologie(Master)	0	0	0	0	0	0
	Sage-femme	0	0	0	0	0	0
	Entrepreneuriat et Gestion des Affaires	0	0	0	0	0	0
	Entrepreneuriat et Gestion des Affaires(Master)	0	0	0	0	0	0
	Service Social et Développement Communautaire	0	0	0	2	10	12
Total Université Espoir d'Afrique (UEA) Ngagara		0	0	0	8	16	24
Undiversité du lac Tanganyika(ULT)	Statistique	4	1	5	41	58	99
	Gestion et Economie Appliquée	51	65	116	108	115	223
	Finances comptabilité	13	4	17	11	4	15

ETABLISSEMENT	FILIERE	ABANDONS			REDOUBLANTS		
		F	M	F+M	F	M	F+M
	Audit et Contrôle de Gestion	0	0	0	1	2	3
	Sciences sociales et politique	1	0	1	5	13	18
	Communication Organisationnelle	0	0	0	15	27	42
	Comptabilité	53	20	73	75	36	111
	Mass Média	0	0	0	0	2	2
	Droit	1	0	1	11	16	27
	Informatique	13	56	69	9	36	45
	Ingénierie Réseau	1	5	6	1	4	5
	Génie Logiciel	0	0	0	1	3	4
	Informatique de Maintenance	2	16	18	7	29	36
	Marketing & Management	0	0	0	3	4	7
Total Université du lac Tanganyika(ULT)		139	167	306	288	349	637
Université des Grands lacs (UGL) Campus Saint Michel	Droit	0	0	0	0	0	0
	Psychologie Clinique et Sociale	0	0	0	0	0	0
	Génie Civil	0	0	0	0	0	0
	Soins Infirmiers	0	0	0	0	0	0
	Sage-femme	0	0	0	0	0	0
	Administration et Gestion des Affaires	0	0	0	0	0	0
	Electricité	0	0	0	0	0	0
	Informatique de Gestion	0	0	0	0	0	0
	Développement Communautaire	0	0	0	3	0	3
	Marketing et Management	0	0	0	0	0	0
	Maintenance et Réseaux	0	0	0	0	0	0
	Banque et Assurance	0	0	0	1	0	1
	Finance et Comptabilité	0	0	0	2	0	2
Télécommunication et Réseaux	0	0	0	0	3	3	
Travaux social		0	0	0	0	0	0
Total Université des Grands lacs (UGL)St Michel		0	0	0	6	3	9
Université des Grands Lacs(UGL) Kiremba	Administration et Gestion des Affaires	0	0	0	0	0	0
	Finance et Comptabilité	0	0	0	0	0	0
Total Université des Grands Lacs(UGL) Kiremba		0	0	0	0	0	0
Université des Grands Lacs(UGL) Bururi	Soins Infirmiers	0	0	0	0	0	0
	Banque et Assurance	0	0	0	0	0	0
Total Université des Grands Lacs(UGL) Bururi		0	0	0	0	0	0
Université des Grands Lacs(UGL) Makamba	Administration et Gestion des Affaires	0	0	0	0	0	0
	Finance et Comptabilité	0	0	0	0	0	0
	Développement Communautaire	0	0	0	0	0	0
Total Université des Grands Lacs(UGL) Makamba		0	0	0	0	0	0
Université des Grands Lacs(UGL) Rutana	Administration et Gestion des Affaires	0	0	0	0	0	0
	Finance et Comptabilité	0	0	0	0	0	0
	Développement Communautaire	0	0	0	0	0	0
Total Université des Grands Lacs(UGL) Rutana		0	0	0	0	0	0
Université des Grands Lacs(UGL) Ngagara	Informatique de Gestion	0	0	0	0	0	0
	Administration et Gestion des Affaires	0	0	0	0	0	0
	Psychologie Clinique et Sociale	0	0	0	0	0	0
	Soins Infirmiers	0	0	0	0	0	0
	Génie Civil	0	0	0	0	0	0
	Droit	0	0	0	0	0	0
	Maintenance et Réseaux	0	0	0	0	0	0
	Finance et Comptabilité	0	0	0	0	0	0
	Développement Communautaire	0	0	0	0	0	0
	Banque et Assurance	0	0	0	0	0	0
	Marketing et Management	0	0	0	0	0	0

ETABLISSEMENT	FILIERE	ABANDONS			REDOUBLANTS		
		F	M	F+M	F	M	F+M
	Electricité	0	0	0	0	0	0
	Sécurité Informatique	0	0	0	0	0	0
	Télécommunication et Réseaux	0	0	0	0	0	0
Total Université des Grands Lacs(UGL) Ngagara		0	0	0	0	0	0
Université de Ngozi	Agronomie et Vétérinaire	4	6	10	17	3	20
	Agriculture	1	0	1	0	0	0
	Economie	17	8	25	12	8	20
	Pédagogique	0	0	0	0	3	3
	Gestion	3	0	3	0	1	1
	Banque et Assurance	2	1	3	0	1	1
	Informatique	1	6	7	3	7	10
	Sciences de la santé	5	4	9	4	4	8
	Comptabilité	2	1	3	2	4	6
	Médecine	0	0	0	11	9	20
	ISCOBA	0	0	0	17	3	20
ISSI	0	0	0	0	0	0	
Total Université de Ngozi		35	26	61	66	43	109
Université de MWARO (UM)	Développement Communautaire	0	0	0	0	0	0
	Gestion et Comptabilité	0	0	0	0	0	0
	Sciences infirmières	6	3	9	2	0	2
	Anesthésie Réanimation	0	0	0	0	0	0
	Laboratoire	0	0	0	0	1	1
Total Université de MWARO (UM)		6	3	9	2	1	3
Université Sagesse d'Afrique (USA)ASIATIQUE	Sciences Economiques et de Gestion	24	20	44	6	4	10
	Maintenance Informatique et Réseaux	2	30	32	1	3	4
	Génie Civil	1	29	30	1	7	8
	Génie des Télécommunication	1	4	5	0	4	4
	Finance et Comptabilité	62	30	92	10	5	15
	Télécommunication et Réseaux (2)	21	56	77	1	6	7
Total Université Sagesse d'Afrique (USA)		111	169	280	19	29	48
Université Sagesse d'Afrique (USA) KAMENGE	Sciences Economique et de gestion	6	27	33	0	0	0
	Maintenance Informatique et Réseau	2	4	6	0	0	0
	Génie Civil	3	9	12	0	0	0
	Finance et Comptabilité	6	3	9	7	2	9
	Gestion des services de Santé	6	3	9	3	0	3
	Maintenance Informatique et Réseau(Prof)	2	4	6	1	5	6
	Télécommunication & Réseaux	0	0	0	0	0	0
Total Université Sagesse d'Afrique Kamenge		25	50	75	11	7	18
Université Sagesse d'Afrique (USA) KININDO	Sciences Economique et de gestion	5	3	8	9	4	13
	Maintenance Informatique et Réseau	2	2	4	2	1	3
	Génie Civil	1	0	1	1	0	1
	Génie des Télécommunication	0	4	4	0	0	0
	Finance et Comptabilité	22	6	28	27	14	41
	Gestion des services de Santé	13	2	15	14	0	14
	Maintenance Informatique et Réseau(Prof)	2	9	11	5	5	10
Total Université Sagesse d'Afrique		45	26	71	58	24	82

ETABLISSEMENT	FILIERE	ABANDONS			REDOUBLANTS		
		F	M	F+M	F	M	F+M
KININDO							
International University of Equater (IUE)	Information Technology common class	0	0	0	0	0	0
	Business Administration	0	0	0	0	0	0
Total International University of Equater (IUE)		0	0	0	0	0	0
International Leadership University Burundi (ILUBU)	Business Administration	0	0	0	0	0	0
	Business Administration(Master)	0	0	0	0	0	0
	Theology	0	0	0	0	0	0
	Theology(Master)	0	0	0	0	0	0
	Organizational Leadership	0	0	0	0	0	0
	Leadership and Governance	0	0	0	0	0	0
	Leadership and Governance(Master)	0	0	0	0	0	0
	Diploma of Business Administration	0	0	0	0	0	0
Total International Leadership University Burundi(ILUBU)		0	0	0	0	0	0
Institut Supérieur de Gestion et de Développement de MUZINDA (ISGD)	Entreprenariat et Gestion des Affaires	1	1	2	0	4	4
	Gestion et Administration	1	5	6	0	0	0
Total Institut Supérieur de Gestion et de Développement de MUZINDA (ISGD)		2	6	8	0	4	4
Institut Universitaire du Lac de KIRUNDO	Finance et Comptabilité	3	8	11	3	8	11
	Gestion et Comptabilité	4	14	18	7	7	14
	Soins Infirmiers	2	4	6	5	6	11
Total Institut Universitaire du Lac de KIRUNDO		9	26	35	15	21	36
Institut Universitaire des Sciences de la Santé et du Développement (INUSSAD)	Finances et Comptabilité	0	0	0	0	0	0
	Développement communautaire	0	0	0	0	0	0
	Laboratoire	2	5	7	0	0	0
	Pharmacie	0	4	4	0	0	0
	Soins infirmiers	0	0	0	1	0	1
Total Institut Universitaire des Sciences de la Santé et du Développement (INUSSAD)		2	9	11	1	0	1
Institut Universitaire des Sciences de la Santé et de Développement Communautaire (IUSSDC)	Sciences et Techniques paramédicales	0	1	1	0	0	0
	Sciences et Techniques paramédicales(Prof)	0	1	1	0	0	0
Total Institut Universitaire des Sciences de la Santé et de Développement Communautaire (IUSSDC)		0	2	2	0	0	0
Institut Universitaire Le Central d'Afrique (IUnica)	Sciences Economiques et Gestion	0	0	0	0	0	0
	Comptabilité, Contrôle et Audit	0	0	0	0	1	1
	Sciences économiques	0	0	0	0	1	1
	Entreprenariat et Management des projets	0	1	1	0	1	1
	Microfinances et Gestion des coopératives	0	2	2	0	0	0
	Sciences et Technologie	2	7	9	0	0	0
	Génie logiciel	0	3	3	0	0	0
	Télécommunication	2	3	5	0	0	0
	Finance et Comptabilité	8	4	12	2	1	3
	Assistance Sociale et Développement	0	0	0	0	0	0
	Electronic et maintenance informatique	3	5	8	0	0	0
Total Institut Universitaire Le Central d'Afrique (IUnica)		15	25	40	2	4	6
	Anesthésie et réanimation	0	0	0	0	1	1
Institut Supérieur Paramédical de Gitega (ISPG)	Sage-femme	0	0	0	0	0	0
	Santé et développement	0	0	0	0	0	0

ETABLISSEMENT	FILIERE	ABANDONS			REDOUBLANTS		
		F	M	F+M	F	M	F+M
	communautaire						
	Santé Publique	0	0	0	0	0	0
	Soins infirmiers	1	1	2	23	6	29
Total Institut Supérieur Paramédical de Gitega		1	1	2	23	7	30
Institut Supérieur des Techniques de Gestion (ISTG) MAGARA	Gestion des entreprises	2	5	7	0	0	0
	Gestion et Administration des Entreprises	0	0	0	0	0	0
Total Institut Supérieur des Techniques de Gestion (ISTG)MAGARA		2	5	7	0	0	0
Institut Supérieur des Techniques de Gestion (ISTG) Bubanza	Gestion des entreprises	0	0	0	0	0	0
	Gestion et Administration des Entreprises	0	0	0	0	0	0
Total Institut Supérieur des Techniques de Gestion (ISTG) BUBANZA		0	0	0	0	0	0
Institut Supérieur de Gestion et d'Informatique (ISGI)	Science de Gestion	0	0	0	0	0	0
	Génie logiciel	0	0	0	0	0	0
	Maintenance et Réseaux	0	0	0	0	0	0
	TIC	0	0	0	0	0	0
	Maintenance et Réseaux BAC	0	0	0	0	0	0
	Maintenance et Réseaux profess	0	0	0	0	0	0
	Finance et Comptabilité	0	0	0	0	0	0
Total Institut Supérieur de Gestion et d'Info (ISGI)		0	0	0	0	0	0
INITELEMATIQUE	Informatique de Télécommunication et Génie Informatique	1	7	8	0	0	0
	Génie Informatique et Logiciel	1	2	3	0	0	0
Total INITELEMATIQUE		2	9	11	0	0	0
Grand Séminaire St Pierre Claver de BURASIRA	Philosophie	0	0	0	0	0	0
Total Grand Séminaire St Pierre Claver de BURASIRA		0	0	0	0	0	0
Grand séminaire st curé d'ARS de Bujumbura(GSB)	Philosophie	0	1	1	0	0	0
Total Grand séminaire st curé d'ARS de Bujumbura(GSB)		0	1	1	0	0	0
Grand Séminaire Saint Charles LWANGA de KIRYAMA	Bible et Théologie	0	0	0	0	0	0
Total Grand Séminaire Saint Charles LWANGA de KIRYAMA		0	0	0	0	0	0
Grand Séminaire Jean Paul II	Théologie	0	17	17	0	0	0
Total Grand Séminaire Jean Paul II		0	17	17	0	0	0
East African Leadership Institute (EALI) de MUYINGA	DECO	0	0	0	0	0	0
	IGC	0	0	0	0	0	0
	Communication	0	0	0	0	0	0
	FSEG	2	1	3	0	0	0
Total East African Leadership Institute (EALI) de MUYINGA		2	1	3	0	0	0
East African Leadership Institute (EALI) KAYANZA	DECO	1	1	2	0	1	1
	IGC	5	5	10	0	1	1
	Gestion des réseaux Informatiques	0	0	0	0	0	0
	FSEG	2	10	12	1	0	1
Total East African Leadership Institute (EALI) KAYANZA		9	18	27	1	2	3
East African Leadership Institute (EALI) NGOZI	Sciences de la Communication	0	0	0	0	0	0
	Sciences Economiques et Gestion	0	0	0	0	0	0
	Sciences et technologies	0	0	0	0	0	0
	Santé publique	0	0	0	1	1	2
	Télécommunication et réseau	1	2	3	0	1	1
	Développement communautaire	0	0	0	0	0	0
Total East African Leadership Institute (EALI) NGOZI		0	0	0	0	0	0

ETABLISSEMENT	FILIERE	ABANDONS			REDOUBLANTS		
		F	M	F+M	F	M	F+M
Total East African Leadership Institute (EALI) de NGOZI		1	2	3	1	1	2
Institut Supérieur Islamique de MUYINGA	Soins infirmiers	4	1	5	6	4	10
	Info de Maintenance	0	0	0	0	0	0
	Entrepreneuriat	0	0	0	0	0	0
Total Institut Supérieur Islamique de MUYINGA		4	1	5	6	4	10
Bujumbura International University (BIU)	Business Administration and Management	0	0	0	8	3	11
	Science and Technology	0	0	0	4	8	12
Total Bujumbura International University (BIU)		0	0	0	12	11	23
Livingstone University College(LUC)	Actuarial Sciences	0	0	0	0	0	0
	Development Studies	0	0	0	0	0	0
	Computer Maintenance and Repair Studies	7	1	8	0	0	0
	Computer Sciences	1	4	5	0	0	0
	Accountancy and Fiscal Studies	6	4	10	0	0	0
	Information Technology and Computer	0	0	0	0	0	0
Total Livingstone University College(LUC)		14	9	23	0	0	0
Institut Supérieur d'Entrepreneuriat et de gestion(ISEG)		0	0	0	0	0	0
Institut Supérieur d'Entrepreneuriat et de gestion	Entrepreneuriat et gestion des projets	0	0	0	0	0	0
Total Institut Supérieur d'Entrepreneuriat et de gestion		0	0	0	0	0	0
Institut Supérieur d'Enseignement Technique (ISET) Campus Rumonge	Droit	1	0	1	0	0	0
	Sciences économiques et administratives	0	3	3	0	0	0
Institut Supérieur d'Enseignement Technique (ISET) Campus Rumonge		1	3	4	0	0	0
Bujumbura Christian Universty	Théologie	0	0	0	0	0	0
	Lettres, Administration et Communication	0	0	0	0	0	0
	Economie et Gestion	0	0	0	0	0	0
	Sciences et Technologie	0	0	0	0	0	0
Total Bujumbura Christian Universty		0	0	0	0	0	0
East Africa Star Universty	Nutrition Humaine	0	0	0	0	0	0
	Economie et Développement Rural	0	0	0	0	0	0
	Communication						
	Informatique de Maintenance	0	0	0	0	0	0
	Santé Publique	0	0	0	0	0	0
	Finance et comptabilité des Entreprise	0	0	0	0	0	0
	Santé Communautaire	0	0	0	0	0	0
Total East Africa Star Universty		0	0	0	0	0	0
Mont Espoir de Gitega	Sciences Infirmières	0	1	1	0	0	0
	Entrepreneuriat	0	1	1	0	0	0
Total Mont Espoir de Gitega		0	2	2	0	0	0
Summit International Institute	Entrepreneuriat, Suivi-Evaluation Hôtellerie et Tourisme(acad)	0	0	0	0	0	0
	Informatique et Architecture	0	0	0	0	0	0
	Entrepreneuriat, Suivi-Evaluation Hôtellerie et Tourisme(prof)	0	0	0	0	0	0
	Informatique et Architecture(prof)	0	0	0	0	0	0
Total Summit International Institute		0	0	0	0	0	0
Institut Supérieur Nelson Mandela	Technologies audiovisuelles	2	2	4	0	0	0
	Téléinformatique	2	1	3	0	0	0
Total Institut Supérieur Nelson Mandela		13	11	24	0	0	0

ETABLISSEMENT	FILIERE	ABANDONS			REDOUBLANTS		
		F	M	F+M	F	M	F+M
Total général Privé		596	754	1350	705	719	1424

Source : Recensement académique Edition 2023

IV.3.5. Effectifs des prêts -boursiers

Tableau 172 : Effectifs des prêts -boursiers du public par institution et par sexe

ETABLISSEMENTS	Facultés/Instituts	Prêt Boursiers			BOURSIERS			ETUDIANTS		
		F	M	F+M	F	M	F+M	F	M	F+M
U10Université du Burundi(BAC)	FABI	116	544	660	0	0	0	202	805	1007
	FLSH	551	1286	1837	0	0	0	616	1944	2560
	FPSE	415	501	916	0	0	0	434	777	1211
	FSPJ	207	448	655	0	0	0	212	529	741
	FSEG	427	804	1231	0	0	0	549	725	1274
	FSI	110	514	624	0	0	0	125	699	824
	IACF	76	280	356	0	0	0	90	324	414
	IEPS	43	130	173	0	0	0	47	156	203
	IPA	621	1407	2028	0	0	0	849	2815	3664
	ISCO	413	502	915	0	0	0	628	986	1614
	ISFA	65	125	190	0	0	0	80	145	225
	ISSA	54	153	207	0	0	0	71	281	352
	ISTA	31	193	224	0	0	0	51	228	279
	MEDECINE	98	650	748	0	0	0	109	284	393
SCIENCES	214	594	808	0	0	0	225	668	893	
Total Université du Burundi		3441	8131	11572	0	0	0	4288	11366	15654
Institut Supérieur des Cadres Militaires (ISCAM)	Sciences Economiques et Administratives & Gestion	0	0	0	0	0	0	5	92	97
	Science de l'Ingénieur	0	0	0	0	0	0	20	178	198
Total Institut Supérieur des Cadres Militaires (ISCAM)		0	0	0	0	0	0	25	270	295
Institut Supérieur de la Gestion des Entreprises (ISGE)	Comptabilité et Gestion	47	89	136	0	0	0	49	93	142
	Douanes & Fiscalité	22	42	64	0	0	0	22	42	64
Total Institut Supérieur de la Gestion des Entreprises (ISGE)		69	131	200	0	0	0	71	135	206
Institut National de Santé Publique (INSP)	Anesthésie Réanimation	27	29	56	0	0	0	28	35	63
	Laboratoire	21	43	64	0	0	0	25	53	78
	Pharmacie	20	45	65	0	0	0	26	58	84
	Radiologie	24	43	67	0	0	0	33	46	79
	Sage-femme	29	38	67	0	0	0	31	41	72
	Santé environnementale	36	39	75	0	0	0	38	41	79
	Santé mentale et psychiatre	36	28	64	0	0	0	51	19	70

ETABLISSEMENTS	Facultés/Instituts	Prêt Boursiers			BOURSIERS			ETUDIANTS		
		F	M	F+M	F	M	F+M	F	M	F+M
	Kinésithérapie et Réadaptation	28	33	61	0	0	0	29	33	62
	Soins infirmiers	47	35	82	0	0	0	47	37	84
Total Institut National de Santé Publique (INSP)		268	333	601	0	0	0	308	363	671
	DLSH(BAC)	nd	nd	nd	0	0	0	148	513	661
	DLSH(Master)	nd	nd	nd	0	0	0	178	687	865
	DSA(BACr)	ND	ND	ND	0	0	0	104	434	538
	DSA(Master)	nd	nd	nd	0	0	0	116	551	667
	DSN	nd	nd	Nd	0	0	0	227	437	664
Total Ecole Normale Supérieure (ENS)		ND	ND	ND	0	0	0	773	2622	3395
Ecole Normale Supérieure (ENS) Mugara	Genie Electrique	9	85	94	0	0	0	9	85	94
Total Ecole Normale Supérieure (ENS) Mugara		9	85	94	0	0	0	9	85	94
Institut Supérieur de Police (ISP)	Droit	0	0	0	0	0	0	6	75	81
	Gestion et Administration	0	0	0	0	0	0	5	73	78
Total Institut Supérieur de Police (ISP)		0	0	0	0	0	0	11	148	159
Total général		3787	8672	12459	0	0	0	5485	14989	20474

Source : Recensement académique Edition 2023

Tableau 173: Effectifs des Prêt-boursiers du privé par institution et par sexe

ETABLISSEMENT	FILIERE	Prêt Boursiers			Etudiants		
		F	M	F+M	F	M	F+M
Université Polytechnique Intégrée de CIBITOKÉ	Entrepreneuriat	0	0	0	5	21	26
	Finances comptabilité	0	0	0	14	17	31
	Soins Infirmiers	0	0	0	54	42	96
Total Université Polytechnique Intégrée de CIBITOKÉ		0	0	0	73	80	153
Burundi Shining Star University(BSSU)	Business Administration	0	0	0	32	52	84
	Social Science	0	0	0	6	10	16
	BA (prof)Diploma	0	0	0	22	26	48
Total Burundi Shining Star University(BSSU)		0	0	0	60	88	148
Université Polytechnique de Gitega (UPG)	Génie Civile	0	0	0	41	184	225
	Hautes Etudes Commerciales	0	0	0	437	253	690
	Réseau et telecommunication	0	0	0	77	144	221
	Eau, Pollution et Assainissement	0	0	0	43	50	93
	Electronique et Maintenance Informatique	0	0	0	20	54	74
	Informatique de Gestion	0	0	0	49	30	79
	Sciences et environnement	0	0	0	48	45	93
	Technologies de	0	0	0	108	139	247

ETABLISSEMENT	FILIERE	Prêt Boursiers			Etudiants		
		F	M	F+M	F	M	F+M
	l'Information (IT)						
	Marketing et Management	0	0	0	18	18	36
	Sciences de l'Ingénieur	0	0	0	41	173	214
	Finances et Comptabilité	0	0	0	330	112	442
	Développement Communautaire	0	0	0	105	79	184
	Banque et Assurance	0	0	0	66	38	104
Total Université Polytechnique de Gitega (UPG)		0	0	0	1383	1319	2702
Université Martin Luther King (UMLK)	Banque et Assurance	0	0	0	35	11	46
	Comptabilité et Fiscalité	0	0	0	118	74	192
	Gestion et Administration des Affaires	0	0	0	53	47	100
	Hôtellerie et Tourisme	0	0	0	6	7	13
	Hôtellerie et Tourisme(Institut)	0	0	0	10	4	14
	TIC	0	0	0	3	9	12
	Santé Publique	0	0	0	23	22	45
	Service Social et développement communautaire	0	0	0	2	7	9
	SDC	0	0	0	29	34	63
Total Université Martin Luther King (UMLK)		0	0	0	279	215	494
Université Lumière Campus Kayero	Soins infirmiers	0	0	0	5	19	24
	ISPGECO	0	0	0	16	13	29
	Gestion et Administration	0	0	0	6	12	18
Total Université Lumière Campus Kayero		0	0	0	27	44	71
Université Lumière de Bujumbura (ULBU) Campus MUTANGA	Production végétale	0	0	0	60	114	174
	Informatique	0	0	0	73	158	231
	Communication	0	0	0	112	119	231
	Droit	0	0	0	21	17	38
	Génie civil	0	0	0	94	494	588
	Gestion et Administration	0	0	0	403	219	622
	Nutrition humaine	0	0	0	128	41	169
	Santé Publique	0	0	0	85	49	134
	Soins infirmiers	0	0	0	336	157	493
	Statistique	0	0	0	54	38	92
	Comptabilité	0	0	0	144	39	183
	Entrepreneuriat et Gestion des projet	0	0	0	16	10	26
Total Université Lumière de Bujumbura (ULBU) Campus MUTANGA		0	0	0	1526	1455	2981
	Droit	0	0	0	22	23	45

ETABLISSEMENT	FILIERE	Prêt Boursiers			Etudiants		
		F	M	F+M	F	M	F+M
	Génie civil	0	0	0	86	312	398
	Gestion et Administration	0	0	0	589	346	930
	Gestion et Commerce (ISPGECO)	0	0	0	181	80	261
	ISPEGP	0	0	0	46	34	80
	Nutrition humaine	0	0	0	139	37	176
	Psychologie	0	0	0	123	47	170
	Santé Publique	0	0	0	88	33	121
	Sciences Politiques et Relations Internationales	0	0	0	45	73	118
	Soins infirmiers	0	0	0	474	163	637
	Statistique	0	0	0	108	94	202
Total Université Lumière de Bujumbura (ULBU) Campus KININDO		0	0	0	1901	1242	3143
Université Espoir d'Afrique (UEA) Ngagara	Sciences Informatiques	0	0	0	149	396	545
	Anesthésie Réanimation	0	0	0	239	214	453
	Bible et Théologie	0	0	0	12	68	80
	Chirurgie générale	0	0	0	0	3	3
	Communication	0	0	0	43	80	123
	Comptabilité	0	0	0	21	16	37
	Développement Communautaire(Master)	0	0	0	12	48	60
	Finance et Banque	0	0	0	154	151	305
	Droit	0	0	0	30	47	77
	Droit international et public(Master)	0	0	0	5	30	35
	Génie Civil	0	0	0	60	978	1038
	Etudes théologiques	0	0	0	1	19	20
	Institut d'Agronomie et Zootechnie	0	0	0	40	45	85
	Génie Télécommunication	0	0	0	185	767	952
	Leadership Educationnel(Master)	0	0	0	2	5	7
	Management Business et Administration	0	0	0	16	46	62
	Marketing	0	0	0	43	22	65
	Médecine	0	0	0	45	59	104
	Nutrition	0	0	0	60	44	104
	Ophtalmologie	0	0	0	185	201	386
	Psychologie Clinique et Sociale	0	0	0	62	59	121
Santé Publique	0	0	0	84	93	177	
Sciences de l'Education	0	0	0	3	6	9	
Sciences Administratives et	0	0	0	112	101	213	

ETABLISSEMENT	FILIERE	Prêt Boursiers			Etudiants		
		F	M	F+M	F	M	F+M
	Economiques						
	Sciences Infirmières	0	0	0	269	217	486
	Sciences Infirmières (Master)	0	0	0	28	57	85
	Sage-femme	0	0	0	95	23	118
	Entrepreneuriat et Gestion des Affaires(Institut)	0	0	0	59	32	91
	Entrepreneuriat et Gestion des Affaires(Faculté)	0	0	0	149	151	300
	Service Social et Développement Communautaire	0	0	0	116	188	304
Total Université Espoir d'Afrique (UEA) Ngagara		0	0	0	2279	4166	6445
Université Espoir d'Afrique (UEA) Gishingano	Sciences Administratives et Economiques	0	0	0	22	23	45
	Génie Civil	0	0	0	7	37	44
	Entrepreneuriat et Gestion des Affaires(Institut)	0	0	0	24	11	35
Total Université Espoir d'Afrique (UEA) Gishingano		0	0	0	53	71	124
Université du lac Tanganyika(ULT)	Statistique	0	0	0	159	181	340
	Gestion et Economie Appliquée	0	0	0	561	530	1091
	Finances comptabilité	0	0	0	153	83	236
	Audit et Contrôle de Gestion	0	0	0	40	26	66
	Communication Organisationnel	0	0	0	89	92	181
	Comptabilité	0	0	0	434	150	584
	Mass Média	0	0	0	4	7	11
	Droit	0	0	0	89	100	189
	Informatique	0	0	0	117	524	641
	Ingénierie Réseau	0	0	0	26	76	102
	Génie Logiciel	0	0	0	14	66	80
	Informatique de Maintenance	0	0	0	74	264	338
	Sciences Politiques et Relation international	0	0	0	21	41	62
Marketing & Management		0	0	0	11	14	25
Total Université du lac Tanganyika(ULT)		0	0	0	1792	2154	3946
Université Espoir d'Afrique (UEA) Gitega	Entrepreneuriat et Gestion des Affaires(Institut)	0	0	0	17	27	44
	Soins Infirmiers	0	0	0	35	28	63
Total Université Espoir d'Afrique (UEA) Gitega		0	0	0	52	55	107

ETABLISSEMENT	FILIERE	Prêt Boursiers			Etudiants		
		F	M	F+M	F	M	F+M
Université des Grands lacs (UGL) St Michel	Psychologie Clinique et Sociale	0	0	0	146	83	229
	Soins Infirmiers	0	0	0	548	272	820
	Sage-femme	0	0	0	35	7	42
	Administration et Gestion des Affaires	0	0	0	669	342	1011
	Informatique de Gestion	0	0	0	110	148	258
	Développement Communautaire	0	0	0	206	140	346
	Droit	0	0	0	10	11	21
	Electricité	0	0	0	6	89	95
	Génie civil	0	0	0	13	119	132
	Marketing et Management	0	0	0	154	117	271
	Maintenance informatique	0	0	0	27	88	115
	Banque et Assurance	0	0	0	229	81	310
	Finance et Comptabilité	0	0	0	1110	322	1432
	Travail social	0	0	0	27	10	37
	Télécommunication et Réseaux	0	0	0	160	303	463
Total Université des Grands lacs (UGL) Campus st Michel		0	0	0	3450	2132	5582
Université des Grands lacs (UGL) Campus NGAGARA	Administration et Gestion des Affaires	0	0	0	330	217	547
	Soins infirmiers	0	0	0	394	242	636
	Informatique de gestion	0	0	0	61	95	156
	Génie Civil	0	0	0	19	138	157
	Electricité	0	0	0	0	35	35
	Finances et Comptabilité	0	0	0	774	218	992
	Développement communautaire	0	0	0	109	74	183
	Banque et Assurance	0	0	0	147	46	193
	Maintenance Informatique	0	0	0	20	31	51
	Marketing et Management	0	0	0	32	28	60
	Psychologie clinique et social	0	0	0	9	16	25
	Sécurité Informatique	0	0	0	13	22	35
	Télécommunication et Réseaux	0	0	0	51	106	157
	Total Université des Grands lacs (UGL) Campus NGAGARA		0	0	0	1959	1268
Université des Grands lacs (UGL) Campus RUTANA	Administration et Gestion des Affaires	0	0	0	64	68	122
	Finance et Comptabilité	0	0	0	122	57	179
	Développement Communautaire	0	0	0	22	7	29

ETABLISSEMENT	FILIERE	Prêt Boursiers			Etudiants		
		F	M	F+M	F	M	F+M
Total Université des Grands lacs (UGL) Campus RUTANA		0	0	0	208	122	330
Université des Grands Lacs (UGL) Campus KABUYE	Banque et Assurance	0	0	0	76	28	104
	Soins Infirmiers	0	0	0	30	24	54
Total Université des Grands Lacs (UGL) Campus KABUYE		0	0	0	106	52	158
Université des Grands Lacs (UGL) Campus KIREMBA	Administration et Gestion des Affaires	0	0	0	74	73	147
	Finance et Comptabilité	0	0	0	208	70	278
Total Université des Grands Lacs (UGL) Campus KIREMBA		0	0	0	282	143	425
Université des Grands Lacs (UGL) Campus MAKAMBA	Administration et Gestion des Affaires	0	0	0	104	55	159
	Développement Communautaire	0	0	0	23	13	36
	Finance et Comptabilité	0	0	0	152	37	189
Total Université des Grands Lacs (UGL) Campus MAKAMBA		0	0	0	279	105	384
Université de Ngozi	Agronomie et Vétérinaire	0	0	0	36	35	71
	Banque et assurance	0	0	0	23	25	48
	Comptabilité	0	0	0	199	98	297
	Gestion	0	0	0	39	18	57
	Economie	0	0	0	140	116	256
	Informatique	0	0	0	27	81	108
	Sciences de la santé	0	0	0	114	69	183
	IPL	0	0	0	3	15	18
	Médecine	100	95	195	152	152	304
	ISCOBA	0	0	0	113	38	151
	ISSI	0	0	0	8	19	27
	Agriculture	0	0	0	13	6	19
	Agro- bus(Master)	0	0	0	3	19	22
	Sécurité alimentaire	0	0	0	38	191	229
	Sécurité alimentaire(Master)	0	0	0	26	97	123
Developpement Rural(Master)	0	0	0	40	197	237	
Total Université de Ngozi		100	95	195	974	1176	2150
Université de MWARO (UM)	Développement Communautaire	0	0	0	10	8	18
	Gestion et Comptabilité	0	0	0	24	16	40
	Sciences infirmières	0	0	0	100	54	154
	Anesthésie Réanimation	0	0	0	50	37	87
	Laboratoire	0	0	0	26	61	87
Total Université de MWARO (UM)		0	0	0	210	176	386
Université Sagesse d'Afrique (USA)Asiatique	Sciences Economiques et de Gestion	0	0	0	126	84	210
	Maintenance Informatique	0	0	0	13	55	68

ETABLISSEMENT	FILIERE	Prêt Boursiers			Etudiants			
		F	M	F+M	F	M	F+M	
	et Réseaux							
	Génie Civil	0	0	0	10	84	94	
	Génie des Télécommunication	0	0	0	7	28	55	
	Finance et Comptabilité	0	0	0	224	82	306	
	Télécommunication et Réseaux	0	0	0	24	84	108	
	Gestion des Services de Santé	0	0	0	150	27	177	
Total Université Sagesse d'Afrique (USA)	Asiatique	0	0	0	554	444	998	
Université Sagesse d'Afrique Kamenge	Sciences Economique et de Gestion	0	0	0	304	84	388	
	Maintenance Informatique et Réseaux	0	0	0	16	43	59	
	Génie Civil	0	0	0	12	111	123	
	Finance et Comptabilité	0	0	0	469	122	591	
	Gestion des Services de Santé	0	0	0	213	64	277	
	Maintenance Informatique et Réseau(Prof)	0	0	0	30	84	114	
Total Université Sagesse d'Afrique (USA)	Kamenge	0	0	0	1049	527	1576	
	Université Sagesse d'Afrique (USA) KININDO	Sciences Economique et de Gestion	0	0	0	250	118	368
		Maintenance Informatique et Réseaux	0	0	0	21	76	97
		Génie Civil	0	0	0	1	77	78
		Génie des Télécommunication	0	0	0	8	25	33
		Finance et Comptabilité	0	0	0	483	104	587
Gestion des Services de Santé		0	0	0	220	51	271	
Total Université Sagesse d'Afrique (USA) KININDO	Maintenance Informatique et Réseau(Prof)	0	0	0	56	116	172	
		0	0	0	1039	567	1606	
	Livingstone University College(LUC)	Actuarial Sciences	0	0	0	1	18	19
		Developpement Studies	0	0	0	4	6	10
		Computer Maintenance and Repair Studies	0	0	0	108	36	144
		Computer Sciences	0	0	0	5	17	22
Accountancy and Fiscal Studies		0	0	0	75	44	119	
Information Technology and Computer		0	0	0	8	2	10	

ETABLISSEMENT	FILIERE	Prêt Boursiers			Etudiants		
		F	M	F+M	F	M	F+M
Total Livingston University College		0	0	0	201	123	324
Summit International Institute	Architecture	0	0	0	267	295	562
	Hôtellerie et Tourisme	0	0	0	52	169	221
	Architecture(Prof)	0	0	0	88	331	429
	Hôtellerie et Tourisme(Prof)	0	0	0	282	480	762
Total Summit International Institute		0	0	0	319	464	783
International Leadership University Burundi (ILUBU)	Business Administration	0	0	0	394	325	719
	Business Administration(Master)	0	0	0	50	48	98
	Théologie	0	0	0	1	14	15
	Théologie(Master)	0	0	0	4	14	18
	Leadership and Governance	0	0	0	15	22	37
	Leadership and Governance (Master)	0	0	0	7	13	20
	Diploma of Business Administration	0	0	0	9	19	28
Total International Leadership University Burundi (ILUBU)		0	0	0	480	455	935
Institut Supérieur de Gestion et de Développement de MUZINDA (ISGD)	Entreprenariat et Gestion des Affaires	0	0	0	2	17	19
	Gestion et Comptabilité	0	0	0	23	24	47
	Gestion et Administration	0	0	0	6	13	19
Total Institut Supérieur de Gestion et de Développement de MUZINDA (ISGD)		0	0	0	31	54	85
Institut Supérieur des Techniques de Gestion(ISTG) MAGARA	Gestion des Entreprises	0	0	0	21	28	49
	Gestion et Administration des Entreprises	0	0	0	3	13	16
Total Institut Supérieur des Techniques de Gestion(Campus MAGARA		0	0	0	24	41	65
Institut Supérieur d'Enseignement Technique (ISET) Campus Rumonge	Droit	0	0	0	3	9	12
	Sciences économiques et administratives	0	0	0	39	30	69
Total Institut Supérieur d'Enseignement Technique (ISET) Campus Rumonge		0	0	0	42	39	81
Institut Supérieur des Techniques de Gestion(ISTG) BUBANZA	Gestion des Entreprises	0	0	0	20	12	32
	Gestion et Administration des Entreprises	0	0	0	12	21	33
Total Institut Supérieur des Techniques de Gestion(ISTG) BUBANZA		0	0	0	32	33	65
Institut Universitaire du Lac de KIRUNDO	Finance et Comptabilité	0	0	0	34	65	99
	Gestion et Comptabilité	0	0	0	74	112	186
	Soins Infirmiers	0	0	0	33	57	90
Total Institut Universitaire du Lac de KIRUNDO		0	0	0	141	234	375

ETABLISSEMENT	FILIERE	Prêt Boursiers			Etudiants		
		F	M	F+M	F	M	F+M
International University of Equator(IUE)	BBA	0	0	0	71	42	113
	IT	0	0	0	16	39	55
International University of Equator(IUE)		0	0	0	87	81	168
	Finances et Comptabilité	0	0	0	78	17	95
	Développement communautaire	0	0	0	6	4	10
	Laboratoire	0	0	0	203	111	314
	Pharmacie	0	0	0	193	115	308
	Soins infirmiers	0	0	0	97	28	125
Total Institut Universitaire des Sciences de la Santé et du Développement (INUSSAD)		0	0	0	577	275	852
Institut Universitaire des Sciences de la Santé et de Développement Communautaire (IUSSDC)	<i>Sciences et Techniques paramédicales</i>	0	0	0	25	14	39
	<i>Sciences et Techniques paramédicales</i>	0	0	0	9	2	11
Total Institut Universitaire des Sciences de la Santé et de Développement Communautaire (IUSSDC)		0	0	0	34	16	50
Institut Universitaire Le Central d'Afrique (IUNICA)	Sciences Economiques et Gestion	0	0	0	36	33	69
	Comptabilité, Contrôle et Audit	0	0	0	22	15	37
	Sciences économiques	0	0	0	2	8	10
	Entreprenariat et Management des projets	0	0	0	10	9	19
	Microfinances et Gestion des coopératives	0	0	0	14	19	33
	Sciences et Technologie	0	0	0	7	31	38
	Génie logiciel	0	0	0	1	5	6
	Télécommunication	0	0	0	4	7	11
	Finance et Comptabilité	0	0	0	237	69	306
	Assistance Sociale et Développement	0	0	0	6	4	10
Electronic et maintenance informatique	0	0	0	14	36	50	
Total Institut Universitaire Le Central d'Afrique (IUNICA)		0	0	0	353	236	589
Institut Supérieur Paramédical de Gitega	Sage-femme	0	0	0	9	7	16
	Santé et Développement Communautaire	0	0	0	76	27	103
	Santé Publique	0	0	0	27	25	52
	Soins infirmiers	0	0	0	474	262	736
	Anesthésie et réanimation	0	0	0	97	75	172
	Laboratoire	0	0	0	16	29	45
Total Institut Supérieur Paramédical de Gitega		0	0	0	699	425	1124

ETABLISSEMENT	FILIERE	Prêt Boursiers			Etudiants		
		F	M	F+M	F	M	F+M
Institut Supérieur de Gestion et d'Informatique (ISGI)	Génie logiciel	0	0	0	6	45	51
	Maintenance et Réseaux	0	0	0	1	71	72
	Marketing et Management Com	0	0	0	5	4	9
	Marketing et Management (Inst)	0	0	0	32	15	47
	TIC	0	0	0	1	6	7
	Maintenance et Réseaux BAC	0	0	0	3	47	50
	Finance et Comptabilité	0	0	0	32	15	47
	Développement Communautaire	0	0	0	4	1	5
Total Institut Supérieur de Gestion et d'Informatique (ISGI)		0	0	0	84	204	288
Institut Supérieur d'Entrepreneuriat et de Gestion ISEG	Entrepreneuriat	0	0	0	13	8	21
	Douane	0	0	0	11	17	28
	Fiscalité	0	0	0	10	19	29
	Fiscalité(Master)	0	0	0	4	26	30
	Comptabilité et Gestion(Master)	0	0	0	7	23	30
Total Institut Supérieur d'Entrepreneuriat et de Gestion ISEG		0	0	0	45	93	138
INITELEMATIQUE	Informatique de Télécommunication et Génie Informatique	0	0	0	10	21	31
	Génie Informatique et Logiciel	0	0	0	5	37	42
Total INITELEMATIQUE		0	0	0	15	58	73
Grand Séminaire St Pierre Claver de BURASIRA	Philosophie	0	0	0	0	159	159
Total Grand Séminaire St Pierre Claver de BURASIRA		0	0	0	0	159	159
Grand séminaire st curé d'ARS de Bujumbura (GSB)	Philosophie	0	0	0	0	184	184
Total Grand séminaire st curé d'ARS de Bujumbura (GSB)		0	0	0	0	184	184
Grand Séminaire Saint Charles LWANGA de KIRYAMA	Bible et Théologie	0	0	0	0	116	116
Total Grand Séminaire Saint Charles LWANGA de KIRYAMA		0	0	0	0	116	116
Grand Séminaire Jean Paul II	Théologie	0	0	0	2	222	224
Total Grand Séminaire Jean Paul II		0	0	0	2	222	224
East African Leadership Institute (EALI) de MUYINGA	DECO	0	0	0	37	36	73
	Gestion et comptabilité	0	0	0	67	28	95
	Communication	0	0	0	4	10	14
	FSEG	0	0	0	94	88	182
	FSS/Santé Publique	0	0	0	9	11	20
Total East African Leadership Institute (EALI) de MUYINGA		0	0	0	223	180	403

ETABLISSEMENT	FILIERE	Prêt Boursiers			Etudiants		
		F	M	F+M	F	M	F+M
East African Leadership Institute (EALI) de KAYANZA	Santé Publique	0	0	0	25	18	43
	Gestion et Réseau informatiques	0	0	0	1	12	13
	Gestion et comptabilité	0	0	0	60	36	96
	Développement Communautaire	0	0	0	18	32	50
	Sciences Economiques et Gestion	0	0	0	95	82	177
	Télécommunication et Réseau	0	0	0	5	22	27
Total East African Leadership Institute (EALI) de KAYANZA		0	0	0	204	202	406
East African Leadership Institute (EALI) de NGOZI	Sciences de la Communication	0	0	0	12	25	37
	Sciences économiques et gestion	0	0	0	109	109	218
	Sciences et technologies	0	0	0	0	0	0
	Santé publique	0	0	0	70	59	129
	Développement communautaire	0	0	0	72	56	128
	Gestion et Comptabilité	0	0	0	165	97	262
	Télécommunication et Réseaux	0	0	0	9	30	39
Total East African Leadership Institute (EALI) de NGOZI		0	0	0	437	376	813
	Nutrition Humaine	0	0	0	40	61	101
East Africa Star University (EASU) Bujumbura	Economie et développement rural	0	0	0	41	34	75
	Psychologie	0	0	0	20	37	57
Total East Africa Star University (EASU) Bujumbura		0	0	0	101	132	233
East Africa Star University (EASU) Campus Cibitoke	Informatique	0	0	0	11	46	57
	Finances comptabilité	0	0	0	204	77	281
	Santé Publique	0	0	0	5	10	15
	Santé communautaire	0	0	0	91	37	128
Total East Africa Star University (EASU) Campus Cibitoke		0	0	0	311	170	481
Institut Supérieur Islamique de MUYINGA	Soins infirmiers	0	0	0	131	92	223
	Informatique de Maintenance	0	0	0	6	20	26
	Entrepreneuriat	0	0	0	13	16	29
Total Institut Supérieur Islamique de MUYINGA		0	0	0	150	128	278
Bujumbura International University (BIU)	Audit et Contrôl de gestion	0	0	0	111	76	187
	Genie informatique et Télécommunication	0	0	0	52	124	176
Total Bujumbura International University (BIU)		0	0	0	163	200	363

ETABLISSEMENT	FILIERE	Prêt Boursiers			Etudiants		
		F	M	F+M	F	M	F+M
Bujumbura Christian Universty	Théologie	0	0	0	6	24	30
	Lettres, Administration et Communication	0	0	0	2	5	7
	Economie et Gestion	0	0	0	10	2	12
	Sciences Technologies	0	0	0	2	9	11
Total Bujumbura Christian Universty		0	0	0	20	40	60
Institut Nelson Mandela	Technologies audiovisuelles	0	0	0	0	6	6
	Téléinformatique	0	0	0	11	9	20
Total Institut Nelson Mandela		0	0	0	11	15	26
Total général Privé		100	95	195	24749	23401	48150
Total général Public+Privé		3887	8767	12654	30234	38390	68624

Source : Recensement académique Edition 2023

V. PERSONNEL DES INSTITUTIONS D'ENSEIGNEMENT SUPERIEUR

V.1. PERSONNEL ENSEIGNANT

Tableau 174 : Effectifs des enseignants du publique par grade, institution selon le sexe

ETAB	Grades	Nationaux- Temps plein		Nationaux- Temps partiel		Etrangers venant de l'EAC- Temps plein		Autres étrangers- Temps partiel		Autres étrangers- Temps plein		Etrangers venant de l'EAC- Temps partiel		Total	
		F	F+M	F	F+M	F	F+M	F	F+M	F	F+M	F	F+M	F	F+M
Université du Burundi(UB)	Assistant ingénieur	0	3	0	5	0	0	0	0	0	0	0	0	0	8
	Assistant Licencié	7	25	8	39	0	0	0	0	0	0	0	0	15	64
	Docteur Médecin	3	48	4	34	0	0	0	0	0	0	0	0	7	82
	Docteur Médecin Spécialiste	3	36	0	13	0	0	0	0	0	0	0	0	3	49
	Chargé d'enseignement	4	16	1	14	0	0	0	0	0	0	0	0	5	30
	Chargé de cours	19	156	7	91	0	0	0	0	0	0	0	9	26	256
	Maître Assistant	23	156	47	358	0	0	0	0	0	0	0	2	70	516
	Prof Associé	11	85	0	12	0	0	0	0	1	1	0	1	12	99
Prof Ordinaire	5	26	1	14	0	0	0	0	0	0	0	0	6	40	
Total Université du Burundi(UB)		75	551	68	580	0	0	0	0	1	1	0	12	144	1144
Ecole Normale Supérieure (ENS)	Assistant Licencié	0	0	0	0	0	0	0	0	0	0	0	0	0	0
	Assistant Ingénieur	0	0	0	0	0	0	0	0	0	0	0	0	0	0
	Docteur Médecin	0	0	0	0	0	0	0	0	0	0	0	0	0	0
	Maître Assistant	11	104	0	0	0	0	0	0	0	0	0	0	11	104
	Chargé d'enseignement	0	3	0	0	0	0	0	0	0	0	0	0	0	3
	Chargé de cours	3	30	0	0	0	0	0	0	0	0	0	0	3	30
	Prof Associé	2	17	0	0	0	0	0	0	0	0	0	0	2	17
Prof Ordinaire	0	4	0	0	0	0	0	0	0	0	0	0	0	4	
Total Ecole Normale Supérieure (ENS)		16	158	0	0	0	0	0	0	0	0	0	0	16	158

ETAB	Grades	Nationaux-Temps plein		Nationaux-Temps partiel		Étrangers venant de l'EAC-Temps plein		Autres étrangers-Temps partiel		Autres étrangers-Temps plein		Étrangers venant de l'EAC-Temps partiel		Total	
		F	F+M	F	F+M	F	F+M	F	F+M	F	F+M	F	F+M	F	F+M
Institut National de Santé Publique (INSP)	Docteur Médecin	1	5	0	2	0	0	0	0	0	0	0	0	1	7
	Docteur Spécialiste	0	1	0	6	0	0	0	0	0	0	0	0	0	7
	Assistant ingénieur	2	2	10	13	0	0	0	0	0	0	0	0	12	15
	Assistant Licencié	0	2	0	2	0	0	0	0	0	0	0	0	0	4
	Chargé d'enseignement	10	18	0	8	0	0	0	0	0	0	0	0	10	26
	Chargé de cours	0	0	1	3	0	0	0	0	0	0	0	0	1	3
	Maître Assistant	0	9	1	7	0	0	0	0	0	0	0	0	1	16
	Prof Associé	0	5	0	13	0	0	0	0	0	0	0	0	0	18
	Prof Chercheur	0	0	0	0	0	0	0	0	0	0	0	0	0	0
	Prof Ordinaire	1	2	1	2	0	0	0	3	0	0	0	0	2	7
Total Institut National de Santé Publique (INSP)		14	44	13	56	0	0	0	3	0	0	0	27	103	
Institut Supérieur de la Gestion des Entreprises (ISGE)	Assistant Licencié	4	9	0	0	0	0	0	0	0	0	0	0	4	9
	Assistant Ingénieur	0	0	0	0	0	0	0	0	0	0	0	0	0	0
	Maître Assistant	1	41	0	0	0	0	0	0	0	0	0	0	1	41
	Chargé d'enseignement	0	0	0	0	0	0	0	0	0	0	0	0	0	0
	Chargé de cours	2	8	0	0	0	0	0	0	0	0	0	0	2	8
	Prof Associé	0	1	0	0	0	0	0	0	0	0	0	0	0	1
	Prof Ordinaire	0	0	0	0	0	0	0	0	0	0	0	0	0	0
	Prof Chercheur	0	0	0	0	0	0	0	0	0	0	0	0	0	0
	Prof Ordinaire	0	0	0	0	0	0	0	0	0	0	0	0	0	0
Total Institut Supérieur de la Gestion des Entreprises (ISGE)		7	59	0	0	0	0	0	0	0	0	0	7	59	
Institut Supérieur des Cadres Militaires (ISCAM)	Docteur Médecin Spécialiste	0	0	0	0	0	0	0	0	0	0	0	0	0	0
	Assistant Licencié	0	4	0	4	0	0	0	0	0	0	0	0	0	8
	Assistant Ingénieur	0	2	0	4	0	0	0	0	0	0	0	0	0	6

ETAB	Grades	Nationaux-Temps plein		Nationaux-Temps partiel		Étrangers venant de l'EAC-Temps plein		Autres étrangers-Temps partiel		Autres étrangers-Temps plein		Étrangers venant de l'EAC-Temps partiel		Total	
		F	F+M	F	F+M	F	F+M	F	F+M	F	F+M	F	F+M	F	F+M
	Chargé d'enseignement	0	7	1	47	0	0	0	0	0	0	0	0	1	54
	Chargé de cours	0	11	1	9	0	0	0	0	0	0	0	0	1	20
	Maitre assistants	0	7	4	22	0	0	0	0	0	0	0	0	4	29
	Professeurs Ordinaire	0	0	0	1	0	0	0	1	0	0	0	0	0	2
	Professeurs Associés	0	0	0	6	0	0	0	0	0	0	0	0	0	6
	Total Institut Supérieur des Cadres Militaires (ISCAM)	0	31	6	93	0	0	0	1	0	0	0	0	6	125
Institut Supérieur de Police (ISP)	Maitre-Assistant	1	14	6	20	0	0	0	0	0	0	0	0	7	34
	Chargé de cours	0	0	0	4	0	0	0	0	0	0	0	0	0	4
	Chargé d'Enseignement	0	0	0	0	0	0	0	0	0	0	0	0	0	0
	Prof Associé	0	0	0	4	0	0	0	0	0	0	0	0	0	4
	Professeur ordinaire	0	0	0	7	0	0	0	0	0	0	0	0	0	7
	Total I Institut Supérieur de Police (ISP)	1	14	6	35	0	0	0	0	0	0	0	0	7	49
	Total Public	113	857	93	764	0	0	0	4	1	1	0	12	207	1638

Source : Recensement académique Edition 2023

Tableau 175 : Effectifs des enseignants du privé par institution et par sexe

ETABLISSEMENT	FONCTION	Nationaux- Temps plein		Nationaux- Temps partiel		Etrangers venant de l'EAC- Temps plein		Etrangers venant de l'EAC- Temps partiel		Autres étrangers- Temps plein		Autres étrangers- Temps partiel		Total	
		F	F+M	F	F+M	F	F+M	F	F+M	F	F+M	F	F+M	F	F+M
Bujumbura Christian Universty	Assistant Licencié	0	3	1	1	0	0	0	0	0	0	0	0	1	4
	Chargé d'enseignement	0	2	0	2	0	0	0	0	0	0	0	0	0	4
	Maitre Assistant	1	9	1	7	0	0	0	0	0	0	0	0	2	16
	Chargé de Cours	0	0	0	2	0	0	0	0	0	1	0	0	0	3
	Prof Chercheur	0	0	0	0	0	0	0	0	0	0	0	0	0	0
	Prof Associé	0	0	0	0	0	0	0	0	0	0	0	0	0	0
Total Bujumbura Christian Universty		1	14	2	12	0	0	0	0	0	1	0	0	3	27
Bujumbura International University (BIU)	Assistant Licencié	0	0	0	0	0	0	0	0	0	0	0	0	0	0
	Chargé d'enseignement	0	0	0	0	0	0	0	0	0	0	0	0	0	0
	Maitre Assistant	0	2	10	48	0	0	0	0	0	0	2	2	10	50
	Chargé de Cours	0	1	7	20	0	0	1	1	0	0	0	0	8	22
	Prof Chercheur	0	0	0	0	0	0	0	0	0	0	0	0	0	0
	Prof Associé	0	0	1	4	0	0	0	0	0	0	0	0	1	4
Total Bujumbura International University (BIU)		0	3	18	72	0	0	1	1	0	0	2	2	19	76
Burundi Shining Star University(BSSU)	Assistant Licencié	0	1	0	0	0	0	0	0	0	0	0	0	0	1
	Chargé d'enseignement	0	3	0	2	0	0	0	0	0	0	0	0	0	5
	Maitre Assistant	1	3	5	25	0	0	0	5	0	0	0	0	6	33
	Chargé de Cours	0	0	0	0	0	0	0	0	0	0	0	0	0	0
	Prof Associé	0	0	0	1	0	0	0	0	0	0	0	0	0	1
Total Burundi Shining Star University(BSSU)		1	7	5	28	0	0	0	5	0	0	0	0	6	40
East Africa Star University(EASU) Campus BUJUMBURA	Chargé de cours	0	0	0	0	0	0	0	0	0	0	0	0	0	0
	Docteur Médecin	0	1	1	5	0	0	0	0	0	0	0	0	1	6
	Professeur	0	0	0	0	0	0	0	0	0	0	0	0	0	0

ETABLISSEMENT	FONCTION	Nationaux-Temps plein		Nationaux-Temps partiel		Etrangers venant de l'EAC-Temps plein		Etrangers venant de l'EAC-Temps partiel		Autres étrangers-Temps plein		Autres étrangers-Temps partiel		Total	
		F	F+M	F	F+M	F	F+M	F	F+M	F	F+M	F	F+M	F	F+M
	associé														
	Professeur ordinaire	0	0	0	0	0	0	0	0	0	0	0	0	0	0
	Maitre Assistant	2	12	1	38	0	0	0	0	0	0	0	0	3	50
Total East Africa Star University (EASU) Campus Bujumbura		2	13	2	43	0	0	0	0	0	0	0	0	4	56
East Africa Star University(EASU) Campus Rugombo	Docteur Médecin	0	1	1	10	0	0	0	0	0	0	0	0	1	11
	Maitre Assistant	2	12	9	38	0	0	0	0	0	0	0	0	11	50
Total East Africa Star University (EASU) Campus Rugombo		2	13	10	48	0	0	0	0	0	0	0	0	12	61
East African Leadership Institute (EALI) de MUYINGA	Docteur Médecin	0	1	1	15	0	0	0	0	0	0	0	0	1	16
	Assistant Licencié	1	5	0	0	0	0	0	0	0	0	0	0	1	5
	Assistant Ingénieur	0	1	0	2	0	0	0	0	0	0	0	0	0	3
	Maitre Assistant	0	6	11	43	0	0	0	0	0	0	0	0	11	49
	Chargé d'Enseignement	0	0	0	0	0	0	0	0	0	0	0	0	0	0
	Prof Associé	0	0	0	0	0	0	0	0	0	0	0	0	0	0
	Chargé de Cours	0	0	0	3	0	0	0	0	0	0	0	0	0	3
Total East African Leadership Institute (EALI) de MUYINGA		1	13	12	63	0	0	0	0	0	0	0	0	13	76
Université de NGOZI	Docteur Médecin	1	3	0	3	0	0	0	2	0	0	0	0	1	8
	Docteur Médecin spécialiste	0	0	2	38	0	0	0	1	0	0	3	5	5	44
	Assistant Licencié	3	4	2	13	0	0	0	0	0	0	0	0	5	17
	Assistant Ingénieur	0	4	0	2	0	0	0	0	0	0	0	0	0	6
	Chargé de Cours	2	6	2	23	0	0	0	0	0	0	0	0	4	29
	Chargé d'enseignement	0	0	0	5	0	0	0	0	0	0	0	0	0	5

ETABLISSEMENT	FONCTION	Nationaux-Temps plein		Nationaux-Temps partiel		Etrangers venant de l'EAC-Temps plein		Etrangers venant de l'EAC-Temps partiel		Autres étrangers-Temps plein		Autres étrangers-Temps partiel		Total	
		F	F+M	F	F+M	F	F+M	F	F+M	F	F+M	F	F+M	F	F+M
	Maitre-Assistant	2	13	6	69	0	0	0	0	0	0	0	0	8	82
	Professeur associé	0	1	0	6	0	0	0	0	0	0	0	0	0	7
	Professeur chercheur	4	12	0	0	0	0	0	0	0	0	0	0	4	12
	Professeur ordinaire	0	2	0	0	0	0	0	0	0	0	0	0	0	2
Total Université de NGOZI		12	45	12	159	0	0	0	3	0	0	3	5	27	212
Institut Supérieur Islamique de MUYINGA	Docteur Médecin	0	0	1	12	0	0	0	0	0	0	0	0	1	12
	Docteur Médecin Spécialiste	0	0	0	1	0	0	0	0	0	0	0	0	0	1
	Assistant Licencié	0	0	0	7	0	0	0	0	0	0	0	0	0	7
	Assistant Ingénieur	0	0	0	0	0	0	0	0	0	0	0	0	0	0
	Maitre-Assistant	0	0	4	17	0	0	0	0	0	0	0	0	4	170
	Chargé de cours	0	0	0	0	0	0	0	0	0	0	0	0	0	0
Total Institut Supérieur Islamique de MUYINGA		0	0	5	37	0	0	0	0	0	0	0	0	5	37
Grand Séminaire Jean Paul II	Assistant ingénieur	0	0	0	0	0	0	0	0	0	0	0	0	0	0
	Assistant Licencié	0	7	0	3	0	0	0	0	0	0	0	0	0	10
	Docteur Médecin	0	0	0	0	0	0	0	0	0	0	0	0	0	0
	Chargé d'enseignement	0	6	0	4	0	0	0	0	0	0	0	0	0	10
	Chargé de cours	0	0	0	0	0	0	0	0	0	0	0	0	0	0
	Maitre Assistant	0	0	0	0	0	0	0	0	0	0	0	0	0	0
	Prof Associé	0	0	0	0	0	0	0	0	0	0	0	0	0	0
	Prof Chercheur	0	0	0	0	0	0	0	0	0	0	0	0	0	0
Prof Ordinaire	0	0	0	0	0	0	0	0	0	0	0	0	0	0	
Total Grand Séminaire Jean Paul II		0	13	0	7	0	0	0	0	0	0	0	0	0	20
Grand Séminaire Saint	Chargé de cours	0	4	0	1	0	0	0	0	0	0	0	0	0	5

ETABLISSEMENT	FONCTION	Nationaux-Temps plein		Nationaux-Temps partiel		Etrangers venant de l'EAC-Temps plein		Etrangers venant de l'EAC-Temps partiel		Autres étrangers-Temps plein		Autres étrangers-Temps partiel		Total	
		F	F+M	F	F+M	F	F+M	F	F+M	F	F+M	F	F+M	F	F+M
Charles LWANGA de KIRYAMA	Maitre-Assistant	0	8	0	3	0	0	0	0	0	0	0	0	0	11
Total Grand Séminaire Saint Charles LWANGA de KIRYAMA		0	12	0	4	0	0	0	0	0	0	0	0	0	16
Grand séminaire st curé d'ARS de Bujumbura(GSB)	Assistant Licencié	0	0	0	0	0	0	0	0	0	0	0	0	0	0
	Docteur Médecin	0	0	0	1	0	0	0	0	0	0	0	0	0	1
	Docteur Médecin Sp	0	0	0	0	0	0	0	0	0	0	0	0	0	0
	Maitre-Assistant	0	0	0	0	0	0	0	0	0	0	0	0	0	0
	Prof Associé	0	0	0	0	0	0	0	0	0	0	0	0	0	0
	Prof ordinaire	0	0	0	20	0	0	0	0	0	0	0	0	0	20
Total Grand séminaire st curé d'ARS de Bujumbura(GSB)		0	0	0	21	0	0	0	0	0	0	0	0	0	21
Grand Séminaire St Pierre Claver de BURASIRA	Docteur Médecin Spécialiste	0	1	0	0	0	0	0	0	0	0	0	0	0	1
	Maitre-Assistant	0	5	0	0	0	0	0	0	0	0	0	0	0	5
Total Grand Séminaire St Pierre Claver de BURASIRA		0	6	0	0	0	0	0	0	0	0	0	0	0	6
INTELEMATIQUE	Assistant Licencié	0	0	0	6	0	0	0	0	0	0	0	0	0	6
	Assistant Ingénieur	0	1	1	5	0	0	0	0	0	0	0	0	1	6
	Maitre Assistant	0	0	1	6	0	0	0	0	0	0	0	0	1	6
	Chargé de cours	0	0	0	0	0	0	0	0	0	0	0	0	0	0
Total INTELEMATIQUE		0	1	2	17	0	0	0	0	0	0	0	0	2	18
	Assistant Licencié	0	0	0	0	0	0	0	0	0	0	0	0	0	0
	Assistant Ingénieur	0	0	0	0	0	0	0	0	0	0	0	0	0	0
	Chargé d'enseignement	0	0	0	0	0	0	0	0	0	0	0	0	0	0
	Chargé de cours	0	0	0	0	0	0	0	0	0	0	0	0	0	0
	Maitre Assistant	1	3	2	12	0	0	0	0	0	0	0	0	3	15
Total Institut Supérieur d'Entrepreneuriat		1	3	2	12	0	0	0	0	0	0	0	0	3	15

ETABLISSEMENT	FONCTION	Nationaux-Temps plein		Nationaux-Temps partiel		Etrangers venant de l'EAC-Temps plein		Etrangers venant de l'EAC-Temps partiel		Autres étrangers-Temps plein		Autres étrangers-Temps partiel		Total	
		F	F+M	F	F+M	F	F+M	F	F+M	F	F+M	F	F+M	F	F+M
et de Gestion ISEG															
Total Institut Supérieur des Techniques de Gestion (ISTG)MAGARA		1	11	0	6	0	0	0	0	0	0	0	0	1	17
Institut Supérieur des Techniques de Gestion (ISTG) BUBANZA	Assistant Ingénieur	0	0	0	0	0	0	0	0	0	0	0	0	0	0
	Maitre Assistant	0	4	1	7	0	0	0	0	0	0	0	0	1	11
	Prof Associé	0	0	0	1	0	0	0	0	0	0	0	0	0	1
Total Institut Supérieur des Techniques de Gestion (ISTG) BUBANZA		0	4	1	8	0	0	0	0	0	0	0	0	1	12
Institut Supérieur de Gestion et d'Informatique (ISGI)	Maitre Assistant	2	8	2	29	0	0	0	0	0	0	0	0	4	37
	Chargé de Cours	0	0	0	1	0	0	0	0	0	0	0	0	0	1
Total Institut Supérieur de Gestion et d'Informatique (ISGI)		2	8	2	30		0	0	0	0	0	0	0	4	38
Institut Supérieur d'Enseignement Technique (ISET) Campus Rumonge	Docteur Médecin	0	1	0	3	0	0	0	0	0	0	0	0	0	4
	Assistant Licencié	0	1	0	1	0	0	0	0	0	0	0	0	0	2
	Assistant ingénieur	0	1	0	0	0	0	0	0	0	1	0	0	0	2
	Maitre Assistant	0	10	2	14	0	0	0	0	0	0	0	0	2	24
	Chargé de cours	0	1	0	0	0	0	0	0	0	0	0	0	0	1
Total Institut Supérieur d'Enseignement Technique (ISET) Campus Rumonge		0	14	2	18	0	0	0	0	0	1	0	0	2	33
Institut Supérieur Paramédical de Gitega	Docteur Médecin	0	2	0	7	0	0	0	0	0	0	0	0	0	9
	Assistant ingénieur	0	0	0	1	0	0	0	0	0	0	0	0	0	1
	Assistant Licencié	1	2	0	3	0	0	0	0	0	0	0	0	1	5
	Chargé d'enseignement	0	1	0	1	0	0	0	0	0	0	0	0	0	2
	Chargé de cours	0	0	0	0	0	0	0	0	0	0	0	0	0	0
	Maitre Assistant	2	5	2	12	0	0	0	0	0	0	0	0	4	17
	Prof Associé	0	0	0	0	0	0	0	0	0	0	0	0	0	0

ETABLISSEMENT	FONCTION	Nationaux-Temps plein		Nationaux-Temps partiel		Etrangers venant de l'EAC-Temps plein		Etrangers venant de l'EAC-Temps partiel		Autres étrangers-Temps plein		Autres étrangers-Temps partiel		Total	
		F	F+M	F	F+M	F	F+M	F	F+M	F	F+M	F	F+M	F	F+M
Total Institut Supérieur Paramédical de Gitega		3	10	2	24	0	0	0	0	0	0	0	0	5	34
Institut Universitaire des Sciences de la Santé et de Développement Communautaire (IUSSDC)	Docteur Médecin	0	0	0	0	0	0	0	0	0	0	0	0	0	0
	Docteur Médecin Spécialiste	0	3	3	29	0	0	0	0	0	0	0	0	3	32
	Assistant Licencié	1	3	1	4	0	0	0	0	0	0	0	0	2	7
	Assistant Ingénieur	0	0	0	1	0	0	0	0	0	0	0	0	0	1
	Maitre Assistant	0	0	1	13	0	0	0	0	0	0	0	0	1	13
	Chargé d'enseignement	0	0	1	3	0	0	0	0	0	0	0	0	1	3
	Prof associé	0	0	0	3	0	0	0	0	0	0	0	0	0	3
	Prof ordinaire	0	0	0	1	0	0	0	0	0	0	0	0	0	1
Chargé de cours	0	0	0	5	0	0	0	0	0	0	0	0	0	5	
Total Institut Universitaire des Sciences de la Santé et de Développement Communautaire (IUSSDC)		1	6	6	59	0	0	0	0	0	0	0	0	7	65
Institut Universitaire Le Central d'Afrique (IUNICAC)	Assistant Licencié	0	0	1	1	0	0	0	0	0	0	0	0	1	1
	Maitre Assistant	2	8	7	23	0	0	0	0	0	0	0	0	9	31
	Chargé de cours	1	1	0	0	0	0	0	0	0	0	0	0	1	1
	Prof associé	0	0	0	4	0	0	0	0	0	0	0	0	0	4
Total Institut Universitaire Le Central d'Afrique (IUNICAC)		3	9	8	28	0	0	0	0	0	0	0	0	11	37
Institut Universitaire des Sciences de la Santé et du Développement (IUSSAD)	Docteur Médecin	1	3	2	10	0	0	0	0	0	0	0	0	3	13
	Docteur Médecin Spécialiste	0	0	0	2	0	0	0	0	0	0	0	0	0	2
	Assistant Licencié	0	1	1	2	0	0	0	0	0	0	0	0	1	3
	Assistant Ingénieur	0	0	0	2	0	0	0	0	0	0	0	0	0	2
	Maitre Assistant	1	3	10	100	0	0	0	0	0	0	0	0	11	103
	Chargé	0	0	0	5	0	0	0	0	0	0	0	0	0	5

ETABLISSEMENT	FONCTION	Nationaux-Temps plein		Nationaux-Temps partiel		Etrangers venant de l'EAC-Temps plein		Etrangers venant de l'EAC-Temps partiel		Autres étrangers-Temps plein		Autres étrangers-Temps partiel		Total	
		F	F+M	F	F+M	F	F+M	F	F+M	F	F+M	F	F+M	F	F+M
	d'enseignement														
	Chargé de cours	0	0	0	8	0	0	0	0	0	0	0	0	0	8
	Prof Associé	0	0	1	5	0	0	0	0	0	0	0	0	1	5
	Prof Ordinaire	0	0	0	1	0	0	0	0	0	0	0	0	0	1
Total Institut Universitaire des Sciences de la Santé et du Développement (INUSSAD)		2	7	14	135	0	0	0	0	0	0	0	0	16	142
Institut Universitaire du Lac de KIRUNDO	Docteur Médecin	0	0	0	0	0	0	0	0	0	0	0	0	0	0
	Docteur Médecin Spécialiste	0	0	0	0	0	0	0	0	0	0	0	0	0	0
	Assistant Licencié	0	1	0	0	0	0	0	0	0	0	0	0	0	1
	Assistant Ingénieur	0	0	0	0	0	0	0	0	0	0	0	0	0	0
	Maitre-Assistant	0	7	8	73	0	0	0	1	0	0	0	0	8	81
	Prof Associé	0	0	0	0	0	0	0	0	0	0	0	0	0	0
Total Institut Universitaire du Lac de KIRUNDO		0	8	8	73	0	0	0	1	0	0	0	0	8	82
Institut Supérieur de Gestion et de Développement de MUZINDA (ISGD)	Assistant Licencié	0	0	0	3	0	0	0	0	0	0	0	0	0	3
	Chargé de cours	0	0	0	2	0	0	0	0	0	0	0	0	0	2
	Maitre Assistant	2	4	1	28	0	0	0	0	0	0	1	1	4	33
Total Institut Supérieur de Gestion et de Développement de MUZINDA (ISGD)		2	4	1	33	0	0	0	0	0	0	1	1	4	38
International Leadership University Burundi(ILUBU)	Docteur	0	0	0	0	0	2	0	1	0	0	0	0	0	3
	Assistant Licencié	1	1	0	4	0	0	0	0	0	0	0	0	1	5
	Maitre Assistant	0	6	4	16	0	0	1	3	0	0	2	5	7	30
	Prof associé	0	0	0	0	0	0	0	0	0	0	0	0	0	0
	Prof Ordinaire	0	2	0	5	0	0	0	0	0	0	0	2	0	9
	Prof Chercheur	0	0	0	1	0	0	0	0	0	0	2	4	2	5
Total International Leadership University Burundi(ILUBU)		1	9	4	26	0	2	1	4	0	0	4	11	10	52
International University	Assistant	0	0	0	0	0	0	0	0	0	0	0	0	0	0

ETABLISSEMENT	FONCTION	Nationaux-Temps plein		Nationaux-Temps partiel		Etrangers venant de l'EAC-Temps plein		Etrangers venant de l'EAC-Temps partiel		Autres étrangers-Temps plein		Autres étrangers-Temps partiel		Total	
		F	F+M	F	F+M	F	F+M	F	F+M	F	F+M	F	F+M	F	F+M
of Equater (IUE)	ingénieur														
	Assistant licencié	0	0	0	0	0	0	0	0	0	0	0	0	0	0
	Maitre-Assistant	0	0	0	0	0	0	0	0	0	0	0	0	0	0
	Chargé d'enseignement	0	2	0	3	0	3	0	0	0	0	0	0	0	8
	Chargé de Cours	0	2	0	0	0	0	0	0	0	0	0	0	0	2
	Prof Associé	0	0	0	0	0	0	0	0	0	0	0	0	0	0
	Prof Ordinaire	3	9	0	0	0	0	0	0	0	0	0	0	3	9
Total International University of Equater (IUE)		3	13	0	3	0	3	0	0	0	0	0	0	3	19
Summit International Institute	Assistant ingénieur	0	0	0	0	0	0	0	0	0	0	0	0	0	0
	Docteur Médecin	0	0	1	4	0	0	0	0	0	0	0	0	1	4
	Chargé de cours	0	0	0	0	0	0	0	0	0	0	0	0	0	0
	Maitres assistants	2	3	1	4	0	0	2	4	1	2	0	0	6	13
	Prof ordinaire	0	0	0	0	0	0	0	0	0	0	0	0	0	0
Total Summit International Institute		2	3	2	8	0	0	2	4	1	2	0	0	7	17
Université de MWARO (UM)	Docteur Médecin	0	3	1	7	0	0	0	0	0	0	0	0	1	10
	Docteur Médecin Spécialiste	1	5	0	8	0	0	0	0	0	0	0	0	1	13
	Assistant Licencié	5	10	0	6	0	0	0	0	0	0	0	0	5	16
	Assistant Ingénieur	0	1	0	3	0	0	0	0	0	0	0	0	0	4
	Maitre Assistant	1	9	4	19	0	0	0	0	0	0	0	0	5	28
	Chargé de Cours	0	0	0	0	0	0	0	0	0	0	0	0	0	0
	Prof Associé	0	0	0	1	0	0	0	0	0	0	0	0	0	1
	Prof Ordinaire	0	0	0	3	0	0	0	0	0	0	0	0	0	3
	Prof Chercheur	0	1	0	0	0	0	0	0	0	0	0	0	0	1

ETABLISSEMENT	FONCTION	Nationaux-Temps plein		Nationaux-Temps partiel		Etrangers venant de l'EAC-Temps plein		Etrangers venant de l'EAC-Temps partiel		Autres étrangers-Temps plein		Autres étrangers-Temps partiel		Total	
		F	F+M	F	F+M	F	F+M	F	F+M	F	F+M	F	F+M	F	F+M
Total Université de MWARO (UM)		7	29	5	47	0	0	0	0	0	0	0	0	12	76
Université Sagesse d'Afrique (USA) Tous les campus	Docteur Médecin	0	0	0	1	0	0	0	0	0	0	0	0	0	1
	Assistant Licencié	0	0	0	3	0	0	0	0	0	0	0	0	0	3
	Assistant Ingénieur	0	0	1	3	0	0	0	0	0	0	0	0	1	3
	Maître Assistant	1	18	5	57	0	0	0	0	0	0	0	0	6	75
	Chargé d'enseignement	0	0	0	18	0	0	0	0	0	0	0	0	0	18
	Chargé de cours	0	2	0	8	0	0	0	0	0	0	0	0	0	10
	Prof Associé	0	0	0	0	0	0	0	0	0	0	0	0	0	0
Total Université Sagesse d'Afrique (USA)		1	20	6	90	0	0	0	0	0	0	0	0	7	110
East African Leadership Institute(EALI) de Ngozi	Docteur Médecin	0	1	1	15	0	0	0	0	0	0	0	0	1	16
	Docteur Médecin Spécialiste	0	0	0	0	0	0	0	0	0	0	0	0	0	0
	Assistant Licencié	1	3	0	0	0	0	0	0	0	0	0	0	1	3
	Assistant Ingénieur	0	1	0	2	0	0	0	0	0	0	0	0	0	3
	Maître Assistant	0	6	11	43	0	0	0	0	0	0	0	0	11	49
	Chargé d'enseignement	0	0	0	0	0	0	0	0	0	0	0	0	0	0
	Chargé de Cours	0	0	0	3	0	0	0	0	0	0	0	0	0	3
	Prof Associé	0	0	0	0	0	0	0	0	0	0	0	0	0	0
	Prof Ordinaire	0	0	0	0	0	0	0	0	0	0	0	0	0	0
Total Université de Ngozi		1	11	12	63	0	0	0	0	0	0	0	0	13	74
Université des Grands lacs (UGL)	Docteur Médecin	1	8	2	33	0	0	0	0	0	0	0	0	3	41
	Docteur Médecin Spécialiste	0	0	2	6	0	0	0	0	0	0	0	0	2	6
	Assistant Licencié	3	10	3	43	0	0	0	0	0	0	0	0	6	53

ETABLISSEMENT	FONCTION	Nationaux-Temps plein		Nationaux-Temps partiel		Etrangers venant de l'EAC-Temps plein		Etrangers venant de l'EAC-Temps partiel		Autres étrangers-Temps plein		Autres étrangers-Temps partiel		Total	
		F	F+M	F	F+M	F	F+M	F	F+M	F	F+M	F	F+M	F	F+M
	Assistant Ingénieur	0	0	0	0	0	0	0	0	0	0	0	0	0	0
	Maitre Assistant	4	50	53	348	0	0	0	0	0	0	0	0	57	398
	Chargé de cours	0	2	2	28	0	0	0	0	0	0	0	0	2	30
	Prof Associé	0	0	0	0	0	0	0	0	0	0	0	0	0	0
	Prof Ordinaire	0	0	0	0	0	0	0	0	0	0	0	0	0	0
Total Université des Grands lacs (UGL)		8	70	62	458	0	0	0	0	0	0	0	0	70	528
Université du lac Tanganyika(ULT)	Docteur Médecin Spécialiste	0	0	0	0	0	0	0	0	0	0	0	0	0	0
	Assistant Licencié	0	0	1	7	0	0	0	0	0	0	0	0	1	7
	Assistant Ingénieur	0	0	0	4	0	0	0	0	0	0	0	0	0	4
	Chargé de cours	1	4	0	8	0	0	0	0	0	0	0	0	1	12
	Maitre Assistant	9	17	8	54	0	1	0	2	0	0	0	0	17	74
	Chargé d'Ens	0	0	0	0	0	0	0	0	0	0	0	0	0	0
	Prof Associé	0	0	2	41	0	1	0	0	0	0	0	0	2	42
Prof Ordinaire	0	1	0	5	0	0	0	0	0	0	0	0	0	6	
Total Université du lac Tanganyika(ULT)		10	22	11	119	0	2	0	2	0	0	0	0	21	145
Université Espoir d'Afrique (UEA) Gishingano	Assistant licencié	0	0	2	5	0	0	0	0	0	0	0	0	2	5
	Assistant ingénieur	0	0	0	5	0	0	0	0	0	0	0	0	0	5
	Maitre Assistant	0	3	1	23	0	0	0	0	0	0	0	0	1	26
	Chargé d'ens	0	1	0	0	0	0	0	0	0	0	0	0	0	1
Total Université Espoir d'Afrique (UEA) Gishingano		0	4	3	33	0	0	0	0	0	0	0	0	3	37
Université Espoir d'Afrique (UEA) Mont Espoir de Gitega	Docteur Médecin	0	2	0	5	0	0	0	0	0	0	0	0	0	7
	Docteur Médecin Spécialiste	0	1	0	0	0	0	0	0	0	0	0	0	0	1
	Assistant licencié	0	6	0	0	0	0	0	0	0	0	0	0	0	6
	Maitre Assistant	2	5	4	27	0	0	0	2	0	0	0	0	6	34

ETABLISSEMENT	FONCTION	Nationaux-Temps plein		Nationaux-Temps partiel		Etrangers venant de l'EAC-Temps plein		Etrangers venant de l'EAC-Temps partiel		Autres étrangers-Temps plein		Autres étrangers-Temps partiel		Total	
		F	F+M	F	F+M	F	F+M	F	F+M	F	F+M	F	F+M	F	F+M
	Chargé de cours	1	3	1	2	0	0	0	0	0	0	0	0	2	5
Total Université Espoir d'Afrique (UEA) Mont Espoir de Gitega		3	17	5	34	0	0	0	2	0	0	0	0	8	53
Université Espoir d'Afrique (UEA) Ngagara	Docteur Médecin	0	4	0	4	0	0	0	0	0	0	0	0	0	8
	Docteur Médecin Spécialiste	1	7	0	3	0	0	0	0	3	12	0	0	4	22
	Assistant ingénieur	0	1	0	12	0	0	0	0	0	0	0	0	0	13
	Maître Assistant	4	29	14	106	3	4	0	0	0	0	0	0	21	139
	Assistant licencié	0	1	7	24	0	0	0	0	0	0	0	0	7	25
	Chargé de cours	1	9	0	0	0	0	0	0	0	1	0	0	1	10
	Chargé d'enseignement	0	0	2	10	0	1	0	0	0	0	0	0	2	11
Total Université Espoir d'Afrique (UEA) Ngagara		6	51	23	159	3	5	0	0	3	13	0	0	35	228
Université Lumière Campus Kayero	Docteur Médecin	0	0	0	2	0	0	0	0	0	0	0	0	0	2
	Maître Assistant	0	0	1	7	0	0	0	0	0	0	0	0	1	7
Total Université Lumière Campus Kayero		0	0	1	9	0	0	0	0	0	0	0	0	1	9
Université Lumière de Bujumbura (ULBU) MUTANGA	Docteur Médecin	2	2	3	27	0	0	0	1	0	0	0	1	5	29
	Docteur Médecin Spécialiste	2	2	0	21	0	0	0	0	0	0	0	0	2	23
	Assistant Licencié	0	0	4	11	0	0	0	0	0	0	0	0	4	11
	Assistant Ingénieur	0	0	0	4	0	0	0	0	0	0	0	0	0	4
	Maître Assistant	6	22	23	159	0	2	0	0	0	0	0	0	29	183
	Chargé d'Enseignement	0	1	1	6	0	0	0	0	0	0	0	0	1	7
	Chargé de Cours	0	5	2	36	0	0	0	0	0	0	1	2	3	43
	Prof Associé	1	1	0	8	0	0	0	0	0	0	0	0	1	9
	Prof Ordinaire	0	0	0	3	0	0	0	0	0	0	0	0	0	3

ETABLISSEMENT	FONCTION	Nationaux-Temps plein		Nationaux-Temps partiel		Etrangers venant de l'EAC-Temps plein		Etrangers venant de l'EAC-Temps partiel		Autres étrangers-Temps plein		Autres étrangers-Temps partiel		Total	
		F	F+M	F	F+M	F	F+M	F	F+M	F	F+M	F	F+M	F	F+M
	Prof chercheur	0	0	0	0	0	0	0	0	0	0	0	0	0	0
Total Université Lumière de Bujumbura (ULBU) MTANGA		11	33	33	275	0	2	0	1	0	0	1	3	45	314
Université Lumière de Bujumbura (ULBU) Kinindo	Docteur Médecin	0	0	0	1	0	0	0	0	0	0	0	0	0	1
	Maitre Assistant	0	0	3	11	0	0	0	0	0	0	0	0	3	11
	Chargé de Cours	0	0	0	7	0	0	0	0	0	0	0	0	0	7
	Prof Associé	0	0	0	1	0	0	0	0	0	0	0	0	0	1
	Prof Ordinaire	0	0	0	3	0	0	0	0	0	0	0	0	0	3
	Prof Chercheur	0	0	0	1	0	0	0	0	0	0	0	0	0	1
Total Université Lumière de Bujumbura (ULBU) Kinindo		0	0	3	24	0	0	0	0	0	0	0	0	3	24
Université Martin Luther King (UMLK)	Docteur Médecin	0	0	3	3	0	0	0	0	0	0	0	0	3	3
	Docteur Médecin Spécialiste	0	0	1	4	0	0	0	0	0	0	0	0	1	4
	Assistant Licencié	0	0	0	2	0	0	0	0	0	0	0	0	0	2
	Assistant Ingénieur	1	1	1	18	0	0	0	0	0	0	0	0	2	19
	Maitre Assistant	0	0	0	0	0	0	0	0	0	0	0	0	0	0
	Chargé d'enseignement	0	0	0	10	0	0	0	0	0	0	0	0	0	10
	Chargé de Cours	1	1	1	1	0	0	0	0	0	0	0	0	2	2
	Prof Associé	0	0	0	0	0	0	0	0	0	0	0	0	0	0
	Prof Chercheur	2	2	3	38	0	0	0	0	0	0	0	0	5	40
Total Université Martin Luther King (UMLK)		4	4	9	76	0	0	0	0	0	0	0	0	13	80
Université Polytechnique de Gitega (UPG)	Assistant Licencié	0	0	0	2	0	0	0	0	0	0	0	0	0	2
	Assistant Ingénieur	0	0	0	0	0	0	0	0	0	0	0	0	0	0
	Chargé d'enseignement	0	0	0	0	0	0	0	0	0	0	0	0	0	0

ETABLISSEMENT	FONCTION	Nationaux-Temps plein		Nationaux-Temps partiel		Etrangers venant de l'EAC-Temps plein		Etrangers venant de l'EAC-Temps partiel		Autres étrangers-Temps plein		Autres étrangers-Temps partiel		Total	
		F	F+M	F	F+M	F	F+M	F	F+M	F	F+M	F	F+M	F	F+M
	Chargé de cours	0	3	0	64	0	0	0	0	0	0	0	0	0	67
	Maître Assistant	2	13	5	112	0	0	0	0	0	0	0	0	7	125
	Prof Ordinaire	0	0	0	0	0	0	0	0	0	0	0	0	0	0
	Prof Associé	0	0	0	2	0	0	0	0	0	0	0	0	0	2
Total Université Polytechnique de Gitega (UPG)		2	16	5	180	0	0	0	0	0	0	0	0	7	196
Université Polytechnique Intégrée de CIBITOKÉ	Docteur Médecin	0	0	0	7	0	0	0	0	0	0	0	0	0	7
	Assistant Licencié	0	1	0	0	0	0	0	0	0	0	0	0	0	1
	Assistant ingénieur	0	0	0	0	0	0	0	0	0	0	0	0	0	0
	Chargé de cours	0	1	4	14	0	0	0	0	0	0	0	0	4	15
	Chargé d'enseignement	0	0	0	0	0	0	0	0	0	0	0	0	0	0
	Maître Assistant	1	3	7	20	0	0	0	0	0	0	0	0	8	23
	Prof chercheur	0	1	0	0	0	0	0	0	0	0	0	0	0	1
Total Université Polytechnique Intégrée de CIBITOKÉ		1	6	11	41	0	0	0	0	0	0	0	0	12	47
Livingstone University College(LUC)	Docteur Médecin	1	3	0	0	0	0	0	0	0	0	0	0	1	3
	Docteur Médecin Spécialiste	1	1	0	0	0	0	0	0	0	0	0	0	1	1
	Assistant licenciés	0	0	0	0	0	0	0	0	0	0	0	0	0	0
	Professeur associé	0	0	0	2	0	0	0	0	0	0	0	0	0	2
	Maîtres assistants	1	8	9	64	0	1	0	0	0	0	0	0	10	73
Total Livingstone University College		3	12	9	66	0	1	0	0	0	0	0	0	12	79
Mont Espoir de Gitega	Docteur Médecin	0	2	0	5	0	0	0	0	0	0	0	0	0	7
	Docteur Médecin Spécialiste	0	1	0	0	0	0	0	0	0	0	0	0	0	1

ETABLISSEMENT	FONCTION	Nationaux-Temps plein		Nationaux-Temps partiel		Etrangers venant de l'EAC-Temps plein		Etrangers venant de l'EAC-Temps partiel		Autres étrangers-Temps plein		Autres étrangers-Temps partiel		Total	
		F	F+M	F	F+M	F	F+M	F	F+M	F	F+M	F	F+M	F	F+M
	Assistant licenciés	0	6	0	0	0	0	0	0	0	0	0	0	0	6
	Assistant ingénieur	0	0	0	0	0	0	0	0	0	0	0	0	0	0
	Maîtres assistants	2	5	4	27	0	0	0	2	0	0	0	0	6	34
	Chargé de Cours	1	3	1	2	0	0	0	0	0	0	0	0	2	5
	Chargé d'enseign	0	0	0	0	0	0	0	0	0	0	0	0	0	0
	Total Mont Espoir de Gitega	3	17	5	34	0	0	0	2	0	0	0	0	8	53
	Total Privée	100	561	323	2682	3	15	4	25	4	17	11	22	443	3471
	Total Public + Privé	213	1418	416	3446	3	15	4	29	5	18	11	34	650	5109

Source : Recensement académique Edition 2023

Tableau 176 : Effectifs d'enseignants par institutions, par sexe et année académique de 2017/2018 à 2019/2020

ETABLISSEMENTS	2018/2019			2019/2020			2020/2021		2021-2022		2022-2023	
	F	M	F+M	F	M	F+M	F	F+M	F	F+M	F	F+M
Université du Burundi (UB)	76	521	597	76	521	597	106	844	113	898	144	1144
Université des Grands Lacs (UGL)	82	494	576	147	802	949	57	384	70	528	70	528
Ecole Normale Supérieure (ENS)	12	111	123	12	119	131	14	150	17	145	16	158
Institut Supérieur de Police (ISP)	1	34	35	1	32	33	1	24	5	42	7	49
Burundi Shining Star University (BSSU)	NA	NA	NA	NA	NA	NA	NA	NA	ND	ND	6	40
Université de Ngozi	25	161	186	18	161	179	18	168	22	201	27	212
Université du lac Tanganyika(ULT)	23	158	181	16	118	134	10	19	7	20	21	145
Université Sagesse d'Afrique (USA)	9	127	136	10	138	148	12	142	7	110	7	110
Université Lumière de Bujumbura (ULBU) Mutanga	30	349	379	40	218	258	39	294	39	294	45	314
Université Lumière de Bujumbura (ULBU) KININDO	ND	ND	ND	ND	ND	ND	ND	ND	ND	ND	3	24
Université Lumière Campus de KAYERO	ND	ND	ND	ND	ND	ND	ND	ND	ND	ND	1	9
Université NTARE RUGAMBA	5	106	111	3	122	125	0	17	3	26	NA	NA
Université Espoir d'Afrique (UEA)(Kinindo,Asiatique et Kamenge)	8	24	32	8	26	34	10	64	15	130	ND	ND
Université Espoir d'Afrique Gishingano	NA	NA	NA	NA	NA	NA	NA	NA	NA	NA	3	37
Université Espoir d'Afrique NGAGARA	ND	ND	ND	ND	ND	ND	ND	ND			35	228

ETABLISSEMENTS	2018/2019			2019/2020			2020/2021		2021-2022		2022-2023	
	F	M	F+M	F	M	F+M	F	F+M	F	F+M	F	F+M
Université Espoir d'Afrique Campus Mont Espoir de Gitega	ND	ND	ND	ND	ND	ND	ND	ND	10	64	8	53
Université Polytechnique de Gitega (UPG)	6	59	65	6	59	65	11	131	16	204	7	196
Institut Supérieur Paramédical de Gitega (ISPGI)	7	40	47	5	22	27	3	46	3	46	5	34
Université Martin Luther King (UMLK)	8	98	106	8	98	106	8	96	5	40	13	80
Université de MWARO (UM)	12	50	62	13	55	68	12	60	12	49	12	76
Ecole Nationale d'Administration(ENA)	8	73	81	8	73	81	8	81	5	39	NA	NA
Institut National de Santé Publique (INSP)	15	106	121	15	106	121	17	134	16	60	27	103
Institut Universitaire des Sciences de la Santé et de Développement Communautaire (IUSSDC)	8	53	61	13	73	86	10	84	1	3	7	65
Institut Universitaire Le Central d'Afrique(IUNICA)	NA	NA	NA	NA	NA	NA	NA	NA	NA	NA	11	37
East African Leadership Institute (EAL) KAYANZA	NA	NA	NA	NA	NA	NA	NA	NA	7	30	ND	Nd
East African Leadership Institute (EAL) de MUYINGA	5	77	82	3	96	99	9	94	13	61	13	76
East African Leadership Institute (EAL) de NGOZI	NA	NA	NA	NA	NA	NA	9	109	3	66	13	74
International University of Equater (IUE)	14	45	59	11	34	45	3	21	nd	nd	3	19
East Africa Star University (EASU)Bujumbura	NA	NA	NA	NA	NA	NA	NA	NA	NA	NA	4	56
East Africa Star University (EASUCibitoke	6	30	36	12	78	90	5	50	5	50	12	61
Bujumbura International University (BIU)	3	12	15	7	36	43	0	0	11	75	19	76
Institut Supérieur d'Enseignement Technique (ISET) Rumonge	2	62	64	3	54	57	ND	ND	ND	ND	2	33
Grand séminaire st curé d'ARS de Bujumbura(GSB)*	3	19	22	3	19	22	3	23	3	22	0	21
Institut Supérieur des Techniques de Gestion (ISTG) MAGARA	1	19	20	3	19	22	1	15	1	11	1	17
Institut Supérieur des Techniques de Gestion (ISTG) BUBANZA	NA	NA	NA	NA	NA	NA	NA	NA	1	12	1	12
Institut Supérieur de la Gestion des Entreprises (ISGE)	5	54	59	5	45	50	6	60	5	59	7	59
Institut Supérieur des Cadres Militaires (ISCAM)	3	42	45	3	73	76	7	100	6	124	6	125
Grand Séminaire Jean Paul II	0	17	17	0	18	18	0	19	0	21	0	20
Institut Supérieur de Gestion et d'Informatique(ISGI)	0	0	0	2	10	12	5	35	5	35	4	38
Institut Supérieur de Développement (ISD)*	15	55	70	15	55	70	na	na	5	50	NA	NA
Grand Séminaire St Pierre Claver de BURASIRA	1	10	11	1	10	11	1	12	0	12	0	6

ETABLISSEMENTS	2018/2019			2019/2020			2020/2021		2021-2022		2022-2023	
	F	M	F+M	F	M	F+M	F	F+M	F	F+M	F	F+M
Institut Universitaire des Sciences de la Santé et du Développement (INUSSAD)	11	36	47	21	72	93	19	107	19	109	16	142
Université Paix et Réconciliation (UPR)	0	37	37	0	8	8	1	17	3	26	ND	ND
Institut International libre d'Afrique (NILAQE)*	1	14	15	1	14	15	NA	NA	NA	NA	NA	NA
Université Polytechnique Intégrée de CIBITOKÉ	2	38	40	3	39	42	4	63	2	61	12	47
Université Panafricaine les Mages(UPM)	NA	NA	NA	NA	NA	NA	NA	NA	7	39	ND	ND
Grand Séminaire Saint Charles LWANGA de KIRYAMA	0	17	17	0	14	14	0	15	0	15	0	16
INITELEMATIQUE	3	33	36	5	26	31	5	31	3	24	2	18
Institut Supérieur de Gestion et de Développement de MUZINDA (ISGD)	4	26	30	2	19	21	4	38	4	38	4	38
Summit International Institute	0	21	21	4	23	27	0	39	6	40	7	17
Institut Supérieur d'Entrepreneuriat et de Gestion ISEG	5	48	53	5	48	53	5	36	4	29	3	15
Ecole Supérieure des Sciences de la Santé (ESSSA)	5	34	39	1	7	8	NA	NA	NA	NA	NA	NA
Institut Universitaire du Lac de KIRUNDO	0	11	11	2	29	31	4	61	6	63	8	82
Bujumbura Christian Universty	2	21	23	1	28	29	2	36	3	40	3	27
Institut Supérieur du Management (ISM)	1	11	12	1	11	12	NA	NA	NA	NA	NA	NA
Institut Supérieur d'Entrepreneuriat et de Gestion (ISEG)	0	21	21	1	20	21	10	32	10	32	3	15
Institut Supérieur Islamique de MUYINGA (ISIM)	2	26	28	3	36	39	1	30	5	30	5	37
International Leadership Universty	9	46	55	9	43	52	12	49	6	40	10	52
Livingstone University College	0	0	0	0	0	0	4	46	2	75	12	79
Total général											650	5109

Source : Recensement académique Edition 2023

V.2.PERSONNEL NON ENSEIGNANT

Tableau 177 : Effectifs du Personnel non enseignant du Public par institution et par sexe

FONCTION	Appui à l'académique		Appui à la recherche		Appui au social		Appui à l'administration	
	F	F+M	F	F+M	F	F+M	F	F+M
ETABLISSEMENT								
Université du Burundi	10	29	14	32	394	1042	25	69
Ecole Normale Supérieure (ENS)	55	88	0	0	0	0	52	110
Institut National de Santé Publique (INSP)	5	11	3	6	1	1	4	7
Institut Supérieur de la Gestion des Entreprises (ISGE)	9	26	0	0	0	0	4	18
Institut Supérieur des Cadres Militaires (ISCAM)	1	2	1	5	0	4	0	5
Institut Supérieur de Police (ISP)	1	8	0	0	7	30	0	0

Total général	81	164	18	43	402	1077	85	209
---------------	----	-----	----	----	-----	------	----	-----

Source : Recensement académique Edition 2023

Tableau 178 : Effectifs du Personnel non enseignant du privé par institution et par sexe

ETABLISSEMENT	Appui à l'académique		Appui à la recherche		Appui au social		Appui à l'administration	
	F	F+M	F	F+M	F	F+M	F	F+M
Bujumbura Christian Universty	1	1	0	0	0	0	0	1
Bujumbura International University (BIU)	3	15	0	0	0	0	2	11
Burundi Shining Star University (BSSU)	1	5	0	2	0	3	2	6
East Africa Star University(EASU) Campus CIBITOKÉ	2	6	0	1	0	0	1	4
East Africa Star University(EASU) Campus Bujumbura	1	7	0	1	0	0	1	5
East African Leadership Institute (EALI) de KAYANZA	0	0	0	0	2	4	2	5
East African Leadership Institute (EALI) de MUYINGA	0	0	0	0	1	6	0	2
East African Leadership Institute (EALI) de NGOZI	3	7	0	0	1	1	0	0
Grand Séminaire Jean Paul II	5	5	3	3	0	0	0	0
Grand Séminaire Saint Charles LWANGA de KIRYAMA	1	2	0	0	1	1	3	5
Grand séminaire st curé d'ARS de Bujumbura(GSB)	0	1	0	1	0	0	0	2
Grand Séminaire St Pierre Claver de BURASIRA	0	0	0	0	4	4	0	1
Institut International d'informatique Télécommunications, et technologies avancées (INITELEMATIQUE)	0	0	2	5	0	0	0	0
Institut Supérieur de Gestion et d'Informatique (ISGI)	1	2	0	1	0	0	2	5
Institut Supérieur d'Entrepreneuriat et de Gestion ISEG	1	2	1	2	0	0	1	3
Institut Supérieur des Techniques de Gestion (ISTG)MAGARA	1	2	0	0	0	0	4	8
Institut Supérieur des Techniques de Gestion (ISTG) BUBANZA	1	2	0	0	4	8	0	0
Institut Supérieur Paramédical de Citega	2	8	0	0	1	1	0	1
1Institut Universitaire des Sciences de la Santé et de Développement Communautaire (IUSSDC)	0	4	0	1	0	0	3	4
1Institut Universitaire Le Central d'Afrique(IUNICA)	4	7	0	0	1	1	1	3
Institut Universitaire des Sciences de la Santé et du Développement (INUSSAD)	0	3	0	0	1	2	0	2
Institut Universitaire du Lac de KIRUNDO	0	5	0	1	1	10	1	12
Institut Supérieur Islamique de MUYINGA	0	1	0	0	0	3	0	1
Institut Supérieur de Gestion et de Développement de MUZINDA (ISGD)	0	8	0	0	0	2	0	10
International Leadership Universty Burundi (ILUBU)	1	2	0	0	5	5	0	0

ETABLISSEMENT	Appui à l'académique		Appui à la recherche		Appui au social		Appui à l'administration	
	F	F+M	F	F+M	F	F+M	F	F+M
International University of Equator (IUE)	3	3	0	0	0	0	3	4
Summit International Institute	1	2	0	0	1	3	3	7
Université de MWARO (UM)	3	7	0	5	0	0	2	33
Université Sagesse d'Afrique (USA)Asiatique	2	13	0	0	0	0	0	6
Université Sagesse d'Afrique (USA) Kamenge	2	8	0	0	0	0	0	6
Université Sagesse d'Afrique (USA) KININDO	2	13	0	1	0	0	1	9
Université de Ngozi	5	20	2	8	1	2	8	23
Université des Grands lacs (UGL)(Tous les Campus)	24	51	2	3	0	0	0	0
Université du lac Tanganyika(ULT)	6	10	8	19	1	1	4	9
Université Espoir d'Afrique (UEA) Gishingano	0	0	0	0	0	0	2	5
Université Espoir d'Afrique (UEA) NGAGARA	10	23	0	0	0	0	7	23
Université Espoir d'Afrique (UEA)Campus Mont Espoir de Gitega	0	0	0	0	0	0	4	8
Université Lumière Campus KAYERO	0	1	0	0	1	4	0	0
Université Lumière de Bujumbura (ULBU) Campus KININDO	5	12	0	0	2	9	3	5
Université Lumière de Bujumbura (ULBU) Campus MUTANGA	2	11	0	0	4	15	6	11
Université Martin Luther King (UMLK)	6	23	3	8	0	7	1	4
Université Polytechnique de Gitega (UPG)	6	7	1	2	0	1	0	3
Université Polytechnique Intégrée de CIBITOKÉ	0	1	0	0	3	9	1	4
Livingstone University College(LUC)	2	9	3	16	5	11	10	14
Institut Supérieur d'Enseignement Technique (ISET) Campus Rumonge	0	4	1	5	0	0	0	
Total général	107	313	26	85	40	113	78	265

Source : Recensement académique Edition 2023

VI. ETUDIANTS ETRANGERS

Tableau 179 : Etudiants par nationalité selon le sexe

ETABLISSEMENT	Congolais		Rwandais		Tanzaniens		Kényans		Autres Nationalités		TOTAL	
	F	F+M	F	F+M	F	F+M	F	F+M	F	F+M	F	F+M
Université du Burundi	2	7	1	5	0	0	0	2	1	9	4	23

ETABLISSEMENT	Congolais		Rwandais		Tanzaniens		Kényans		Autres Nationalités		TOTAL	
	F	F+M	F	F+M	F	F+M	F	F+M	F	F+M	F	F+M
Ecole Normale Supérieure (ENS)	0	0	0	0	0	0	0	0	0	0	0	0
Institut Supérieur des Cadres Militaires (ISCAM)	0	0	0	0	0	6	0	0	0	0	0	6
Institut Supérieur de Police (ISP)	0	0	0	0	0	0	0	0	0	0	0	0
Institut Supérieur de la Gestion des Entreprises (ISGE)	0	1	0	0	0	0	0	0	0	0	0	1
Institut National de Santé Publique (INSP)	0	0	0	0	0	0	0	0	0	0	0	0
Bujumbura International University (BIU)	11	47	0	0	0	0	0	0	0	0	11	47
Bujumbura Christian University	2	3	0	0	0	0	0	0	0	0	2	3
Burundi Shining Star University(BSSU)	0	0	0	0	0	0	0	0	0	0	0	0
East Africa Star University (EASU) Campus Bujumbura	3	38	0	0	0	0	0	0	0	0	3	38
East Africa Star University (EASU) Campus CIBITOKÉ	3	30	0	0	0	0	0	0	0	0	3	30
East African Leadership Institute (EALI) de KAYANZA	0	0	0	0	0	0	0	0	0	0	0	0
East African Leadership Institute (EALI) de MUYINGA	0	1	0	0	0	0	0	0	0	0	0	1
East African Leadership Institute (EALI) de NGOZI	0	1	0	0	0	0	0	0	0	0	0	1
Institut Supérieur Islamique de MUYINGA	0	0	0	0	0	0	0	0	0	0	0	0
Grand Séminaire Jean Paul II	0	4	0	0	0	0	0	0	0	0	0	4
Grand Séminaire Saint Charles LWANGA de KIRYAMA	0	0	0	0	0	0	0	0	0	0	0	0
Grand séminaire st curé d'ARS de BUJUMBURA (GSB)	0	7	0	5	0	0	0	0	0	0	0	12
Grand Séminaire St Pierre de BURASIRA	0	1	0	0	0	0	0	0	0	0	0	1
INITELEMATIQUE	0	13	0	0	0	0	0	0	0	0	0	13
Institut Supérieur d'Entrepreneuriat et de Gestion(ISEG)	0	1	0	0	0	0	0	0	0	0	0	1
Institut Supérieur des Techniques de Gestion (ISTG)MAGARA	0	0	0	0	0	0	0	0	0	0	0	0
Institut Supérieur des Techniques de Gestion (ISTG) BUBANZA	0	0	0	0	0	0	0	0	0	0	0	0
Institut Universitaire des Sciences de la Santé et de Développement Communautaire (IUSSDC)	0	0	0	0	0	0	0	0	0	0	0	0

ETABLISSEMENT	Congolais		Rwandais		Tanzaniens		Kényans		Autres Nationalités		TOTAL	
	F	F+M	F	F+M	F	F+M	F	F+M	F	F+M	F	F+M
Institut Universitaire Le Central d'Afrique(IUNICA)	1	4	0	0	0	0	0	0	0	0	1	4
Institut Supérieur de Gestion et d'Informatique (ISGI)	3	36	0	0	0	0	0	0	0	0	3	36
Institut Universitaire des Sciences de la Santé et du Développement (INUSSAD)	2	3	0	0	0	0	0	0	0	0	2	3
Institut Universitaire du Lac de KIRUNDO	0	0	0	0	0	0	0	0	0	0	0	0
Institut Supérieur Paramédical de GITEGA	0	0	0	0	0	0	0	0	0	0	0	0
Institut Supérieur de Gestion et de Développement de MUZINDA (ISGD)	0	1	0	0	0	0	0	0	0	0	0	1
International Leadership University Burundi (ILUBU)	27	54	3	10	0	1	3	4	1	2	34	71
International University of Equater (IUE)	17	40	5	25	2	2	1	1	0	0	25	68
Summit International Institute	20	69	0	2	1	2	1	4	0	0	22	77
Université de MWARO (UM)	0	1	0	1	0	0	0	0	0	0	0	2
Université Sagesse d'Afrique (USA)Asiat	42	129	0	0	1	1	0	0	0	0	43	130
Université Sagesse d'Afrique (USA)Kam	8	14	0	0	0	0	0	0	0	0	8	14
Université Sagesse d'Afrique (USA)KIN	2	19	0	0	0	0	0	0	0	0	2	19
Université de Ngozi	5	15	1	3	0	0	0	0	0	0	6	18
Université des Grands lacs (UGL)ST Michel	2	7	0	0	0	0	0	0	0	0	2	7
Université des Grands lacs (UGL)Ngagara	0	8	0	0	0	0	0	0	0	0	0	8
Université des Grands lacs (UGL)Rutana	0	0	0	0	0	0	0	0	0	0	0	0
Université des Grands lacs (UGL)Makamba	0	0	0	0	0	0	0	0	0	0	0	0
Université des Grands lacs (UGL)Kiremba	0	0	0	0	0	0	0	0	0	0	0	0
Université des Grands lacs (UGL)Bururi	0	0	0	0	0	0	0	0	0	0	0	0
Université Espoir d'Afrique (UEA) Gishingano	4	36	0	1	0	0	0	0	0	0	4	37
Université Espoir d'Afrique (UEA) NGAGARA	1506	4277	10	18	0	0	0	0	1	3	1517	4298
Université Espoir d'Afrique : Mont Espoir de Gitega.	0	0	0	0	0	0	0	0	0	0	0	0

ETABLISSEMENT	Congolais		Rwandais		Tanzaniens		Kényans		Autres Nationalités		TOTAL	
	F	F+M	F	F+M	F	F+M	F	F+M	F	F+M	F	F+M
Université Lumière Campus KAYERO	0	0	0	0	0	0	0	0	0	0	0	0
Université Lumière de Bujumbura (ULBU) Campus KININDO	120	244	3	4	0	0	0	0	0	0	123	248
Université du Lac Tanganyika (ULT)	23	127	0	2	0	0	0	0	0	1	23	130
Université Lumière de Bujumbura (ULBU) Campus MUTANGA	195	648	0	2	0	0	0	0	0	0	195	650
Université Martin Luther King (UMLK)	1	3	0	0	0	0	0	0	0	0	1	3
Université Polytechnique de Gitega (UPG)	1	14	0	0	0	0	0	0	0	0	1	14
Université Polytechnique Intégrée de CIBITOKÉ	3	3	0	0	0	0	0	0	0	0	3	3
Livingstone University College(LUC)	1	3	0	0	0	0	0	0	0	0	1	3
Institut Supérieur d'Enseignement Technique (ISET) Campus Rumonge	0	0	0	0	0	0	0	0	0	0	0	0
Total général	2004	5909	23	78	4	12	5	11	3	15	2039	6025

Source : Recensement académique Edition 2023

VII. DIPLOMES DELIVRES PAR INSTITUTION

Tableau 180 : Diplômes délivrés par institution publique selon le sexe (les données académiques précédentes)

ETABLISSEMENT	DIPLOMES NIVEAU		A1		MASTER	
	BACCALAUREAT					
	F	F+M	F	F+M	F	F+M
Université du Burundi	ND	3443	ND	ND	ND	175
Ecole Normale Supérieure (ENS)	97	626	ND	ND	ND	ND
Institut National de Santé Publique (INSP)	91	232	0	0	5	58
Institut Supérieur de la Gestion des Entreprises (ISGE)	105	414	0	0	12	66
Institut Supérieur des Cadres Militaires (ISCAM)	18	217	0	0	0	0
Institut Supérieur de Police (ISP)	16	183	0	0	0	0
Total	327	5115	0	0	17	299

Tableau 181 : Diplômes délivrés par institution privée selon le sexe

ETABLISSEMENT	DEA		DESS		DTSP		Ens Sup 2/3 ans		Licence		Maîtrise		Baccalauréat		niveau A1		Doctorat		Ingénieurs agronomes		Ingénieurs civils		Ingénieurs insistritiels	
	F	F+M	F	F+M	F	F+M	F	F+M	F	F+M	F	F+M	F	F+M	F	F+M	F	F+M	F	F+M	F	F+M	F	F+M
Bujumbura Christian Universty	4	23	0	0	0	0	0	0	0	0	0	0	0	0	0	0	0	0	0	0	0	0	0	0
Bujumbura International University (BIU)	0	0	0	0	0	0	0	0	0	0	0	0	149	327	0	0	0	0	0	0	0	0	0	0
Burundi Shining Star University(BSSU)	0	0	0	0	0	0	0	0	0	0	0	0	0	0	0	0	0	0	0	0	0	0	0	0
Grand Séminaire Jean Paul II	0	0	0	0	0	0	0	0	0	0	0	0	0	41	0	0	0	0	0	0	0	0	0	0
Grand Séminaire Saint Charles LWANGA de KIRYAMA	0	0	0	0	0	0	0	0	0	0	0	0	0	31	0	0	0	0	0	0	0	0	0	0
Grand séminaire st curé d'ARS de Bujumbura (GSB)	0	0	0	0	0	0	0	0	0	0	0	0	0	68	0	0	0	0	0	0	0	0	0	0
Grand Séminaire St Pierre Claver de BURASIRA	0	0	0	0	0	0	0	0	0	0	0	0	0	28	0	0	0	0	0	0	0	0	0	0
INITELEMATIQUE	0	0	0	0	13	33	0	0	0	0	0	0	8	38	0	0	0	0	0	0	0	0	0	0
Institit Supérieur des Techniques de Gestion (ISTG)MAGARA	0	0	0	0	0	0	0	0	0	0	0	0	0	0	0	0	0	0	0	0	0	0	0	0
Institit Supérieur des Techniques de Gestion (ISTG) BUBANZA	0	0	0	0	14	17	0	0	0	0	0	0	2	8	0	0	0	0	0	0	0	0	0	0
Institit Supérieur de Gestion et d'Informatique (ISGI)	0	0	0	0	0	0	0	0	0	0	0	0	40	108	0	0	0	0	0	0	0	0	0	0
Institit Supérieur de Gestion et de Développement(ISGD)	0	0	0	0	0	0	0	0	0	0	0	0	18	39	0	0	0	0	0	0	0	0	18	39
Institit Supérieur d'Entrepreneuriat du Burundi	ND	ND	ND	ND	ND	ND	ND	ND	ND	ND	ND	ND	ND	ND	ND	ND	ND	ND	ND	ND	ND	ND	ND	ND
Institit Supérieur Paramédical de	0	0	0	0	0	0	0	0	0	0	0	0	152	247	0	0	0	0	0	0	0	0	0	0

ETABLISSEMENT	DEA		DESS		DTSP		Ens Sup 2/3 ans		Licence		Maîtrise		Baccalauréat		niveau A1		Doctorat		Ingénieurs agronomes		Ingénieurs civils		Ingénieurs industriels	
	F	F+M	F	F+M	F	F+M	F	F+M	F	F+M	F	F+M	F	F+M	F	F+M	F	F+M	F	F+M	F	F+M	F	F+M
Gitega																								
Summit International Institute	0	0	0	0	0	0	0	0	0	0	0	0	216	431	79	137	0	0	17	37	0	0	0	0
International Leadership University (ILU)	nd	nd	nd	nd	nd	nd	nd	nd	nd	nd	nd	nd	nd	nd	nd	nd	nd	nd	nd	nd	nd	nd	nd	nd
Université de MWARO (UM)	0	0	0	0	0	0	0	0	0	0	0	0	111	213	0	0	0	0	0	0	0	0	0	0
Université Sagesse d'Afrique (USA)Asiatique	0	0	0	0	246	371	0	0	0	0	0	0	128	285	0	0	0	0	0	0	0	0	0	0
Université Sagesse d'Afrique (USA)Kamenge	0	0	0	0	705	902	0	0	0	0	0	0	240	482	0	0	0	0	0	0	0	0	0	0
Université Sagesse d'Afrique (USA)KININDO	0	0	0	0	455	813	0	0	0	0	0	0	254	523	0	0	0	0	0	0	0	0	0	0
Institut Universitaire des Sciences de la Santé et de Développement Communautaire (IUSSDC)	0	0	0	0	0	0	0	0	0	0	0	0	25	39	9	11	0	0	0	0	0	0	0	0
Institut Universitaire Le Central d'Afrique (IUNICA)	0	0	0	0	0	0	0	0	0	0	0	0	219	412	0	0	0	0	0	0	0	0	0	0
INUSSAD	0	0	0	0	6	9	0	0	0	0	0	0	42	69	35	46	0	0	0	0	0	0	0	0
Institut Universitaire du Lac de KIRUNDO	0	0	0	0	20	60	0	0	0	0	0	0	14	34	0	0	0	0	0	0	0	0	0	0
East African Leadership Institute (EALI) de KAYANZA	0	0	0	0	0	0	0	0	0	0	0	0	0	0	0	0	0	0	0	0	0	0	0	0
East African Leadership Institute (EALI) de MUYINGA	0	0	0	0	0	0	0	0	0	0	0	0	115	265	0	0	0	0	0	0	0	0	0	0
East African Leadership Institute (EALI) de Ngozi	0	0	0	0	141	253	0	0	0	0	0	0	65	128	0	0	0	0	0	0	0	0	0	0

ETABLISSEMENT	DEA		DESS		DTSP		Ens Sup 2/3 ans		Licence		Maîtrise		Baccalauréat		niveau A1		Doctorat		Ingénieurs agronomes		Ingénieurs civils		Ingénieurs institriels	
	F	F+M	F	F+M	F	F+M	F	F+M	F	F+M	F	F+M	F	F+M	F	F+M	F	F+M	F	F+M	F	F+M	F	F+M
Institut Supérieur Islamique de MUYINGA	0	0	0	0	0	0	0	0	0	0	0	0	0	0	0	0	0	0	0	0	0	0	0	0
Institut Supérieur d'Enseignement Technique (ISET) Campus Rumonge	0	0	0	0	0	0	0	0	0	0	0	0	8	13	29	58	0	0	0	0	0	0	0	0
Institut Supérieur d'Entrepreneuriat et de Gestion(ISEG)	0	0	0	0	8	9	0	0	0	0	0	0	0	0	0	0	0	0	0	0	0	0	0	0
Université de Ngozi	0	0	0	0	0	0	0	0	0	0	23	146	612	1299	0	0	0	0	0	0	0	0	0	0
Université des Grands lacs (UGL) (Tous les Campus)	0	0	0	0	0	0	0	0	8	13	0	0	528	1078	562	908	0	0	0	0	0	0	0	0
Université du Lac Tanganyika(ULT)	0	0	0	0	0	0	0	0	0	0	0	0	473	1034	0	0	0	0	0	0	0	0	0	0
Université Espoir d'Afrique (UEA) Gishingano	0	0	0	0	0	0	0	0	0	0	0	0	14	33	24	35	0	0	0	0	0	0	0	0
Université Espoir d'Afrique (UEA) NGAGARA	0	0	0	0	0	0	0	0	0	0	23	81	270	823	0	0	0	0	0	0	0	0	0	0
Université Espoir d'Afrique :Mont Espoir de Gitega	0	0	0	0	0	0	0	0	0	0	0	0	35	63	17	44	0	0	0	0	0	0	0	0
Université Lumière de Bujumbura (ULBU) Campus KININDO	0	0	0	0	131	172	0	0	0	0	0	0	1253	2105	0	0	0	0	0	0	0	0	0	0
Université Lumière de Bujumbura (ULBU) Campus MUTANGA	0	0	0	0	119	160	0	0	0	0	0	0	1189	2353	0	0	0	0	0	0	0	0	0	0
Université Lumière Campus KAYERO	0	0	0	0	0	0	0	0	0	0	0	0	16	28	0	0	0	0	0	0	0	0	0	0
Université Martin Luther King (UMLK)	0	0	0	0	0	0	0	0	0	0	0	0	54	121	145	267	0	0	0	0	0	0	0	0
Université Polytechnique de Gitega	0	0	0	0	34	92	0	0	0	0	0	0	113	257	211	334	0	0	0	0	0	0	0	0

ETABLISSEMENT	DEA		DESS		DTSP		Ens Sup 2/3 ans		Licence		Maîtrise		Baccalauréat		niveau A1		Doctorat		Ingénieurs agronomes		Ingénieurs civils		Ingénieurs institutiels	
	F	F+M	F	F+M	F	F+M	F	F+M	F	F+M	F	F+M	F	F+M	F	F+M	F	F+M	F	F+M	F	F+M	F	F+M
(UPG)																								
Université Polytechnique Intégrée de CIBITOKE (UPI)	0	0	0	0	0	0	0	0	0	0	0	0	63	157	0	0	0	0	0	0	0	0	0	0
East Africa Star Universty (EASU) Bujumbura	0	0	0	0	0	0	0	0	0	0	0	0	20	50	1	19	0	0	0	0	0	0	0	0
East Africa Star Universty (EASU) Cibitoke	0	0	0	0	0	0	0	0	0	0	0	0	5	25	92	129	0	0	0	0	0	0	0	0
International University Equator (IUE)	0	0	0	0	0	0	0	0	0	0	0	0	80	148	0	0	0	0	0	0	0	0	0	0
Livingstone University College(LUC)	0	0	0	0	61	87	0	0	0	0	0	0	1	24	0	0	0	0	0	0	0	0	0	0
Total	4	23	0	0	1953	2978	0	0	8	13	46	227	6532	13427	1204	1988	0	0	17	37	0	0	18	39

Source : Recensement académique Edition 2023

VIII. NOMBRE D'ORDINATEURS ET D'OUVRAGES PAR INSTITUTION

Tableau 182 : Nombre d'ordinateurs par institution, de 2018/2019 à 2020/2021

ETABLISSEMENTS	2018/2019	2019/2020	2020/2021	2021-2022	2022-2023
Université du Burundi (UB)	0	0	1031	186	373
Université des Grands Lacs (UGL) (Tous les Campus)	220	220	307	297	297
Ecole Normale Supérieure (ENS)	56	56	56	135	ND
Institut Supérieur de Police (ISP)	15	15	15	15	25
Ecole Nationale d'Administration(ENA)	ND	ND	ND	58	ND
Burundi Shining Star University (BSSU)	NA	NA	NA	12	16
Université de Ngozi	0	0	110	181	35
Université du lac Tanganyika(ULT)	264	264	264	210	227
Université Sagesse d'Afrique (USA)	70	75	75	70	80
Université Lumière de Bujumbura (ULBU)	64	47	78	89	103
Université NTARE RUGAMBA (UNR)	80	80	80	100	NA
Université Espoir d'Afrique (UEA)	50	50	50	60	66
Université Panafricaine les Mages(UPM)	NA	NA	NA	34	ND
Université Polytechnique de Gitega (UPG)	50	50	50	53	50
Institut Supérieur Paramédical de Gitega (ISPGI)	12	12	18	26	38
Université Martin Luther King (UMLK)	10	10	20	8	30
Université de MWARO (UM)	50	50	13	33	12
Institut National de Santé Publique (INSP)	0	0	20	nd	26
Institut Universitaire des Sciences de la Santé et de Développement Communautaire (IUSSDC)	15	15	15	15	14
Institut Universitaire Le Central d'Afrique (IUNICA)	NA	NA	NA	NA	20
East African Leadership Institute (EALI)	57	57	nd	70	80
International University of Equater (IUE)	36	36	50	14	50
East Africa Star University (EASU)	25	50	nd	nd	24
Bujumbura International University (BIU)	60	60	nd	59	46
Institut Supérieur d'Enseignement Technique (ISET) Rumonge	15	15	ND	ND	15
Grand séminaire st curé d'ARS de Bujumbura(GSB)	0	0	ND	24	24
Institut Supérieur des Techniques de Gestion (ISTG)	12	12	ND	30	25
Institut Supérieur de la Gestion des Entreprises (ISGE)	13	13	15	28	28
Institut Supérieur des Cadres Militaires (ISCAM)	0	25	25	25	25
Grand Séminaire Jean Paul II	25	20	20	10	40
Institut Supérieur de Gestion et d'Informatique (ISGI)	60	60	40	40	80
Grand Séminaire St Pierre Claver de BURASIRA	0	0	20	25	20
Institut Universitaire des Sciences de la Santé et du Développement (INUSSAD)	15	15	18	18	18

ETABLISSEMENTS	2018/2019	2019/2020	2020/2021	2021-2022	2022-2023
Université Paix et Réconciliation (UPR)	26	36	15	NA	NA
Université Polytechnique Intégrée de CIBITOKE	0	0	6	20	20
Grand Séminaire Saint Charles LWANGA de KIRYAMA	50	44	44	44	44
INITELEMATIQUE	28	28	10	38	30
Institut Supérieur de Gestion et de Développement de MUZINDA (ISGD)	20	20	20	20	20
Summit International Institute	10	10	20	45	30
Institut Supérieur d'Entrepreneuriat et de Gestion (ISEG)	0	0	37	0	4
Ecole Supérieure des Sciences de la Santé (ESSSA)	10	10	nd	NF	NF
Institut Universitaire du Lac de KIRUNDO	10	10	10	10	10
Bujumbura Christian Universty	15	16	16	20	27
Institut Supérieur d'Entrepreneuriat au Burundi (ISEBU)	12	12	20	20	NA
Institut Supérieur Islamique de MUYINGA (ISIM)	10	10	10	20	20
International Leadership Universty	15	15	15	50	nd
Livingstone University College(LUC)	0	0	8	1	25

Source : Recensement académique Edition 2023

Tableau 183 : Nombre d'ouvrages par institution, par année académique de 2017/2018 à 2019/2020.

ETABLISSEMENTS	2018/2019	2019/2020	2020/2021	2021-2022	2022-2023
Université du Burundi (UB)	3568	3568	315068	284415	302494
Université des Grands Lacs (UGL)	56582	56582	44729	6161	nd
Ecole Normale Supérieure (ENS)	9000	9000	9000	9000	8000
Institut Supérieur de Police (ISP)	280	3101	ND	2801	4304
Burundi Shining Star University (BSSU)	NA	NA	NA	2836	2836
Université de Ngozi	5000	5000	6000	6000	7000
Université du lac Tanganyika(ULT)	4268	4268	4268	4500	6742
Université Sagesse d'Afrique (USA)	3500	3500	3500	3500	3500
Université Lumière de Bujumbura (ULBU)	39915	34667	43958	39940	42417
Université NTARE RUGAMBA (UNR)	18500	14400	4864	25000	NA
Université Espoir d'Afrique (UEA)	4700	51827	63000	63000	64310
Université Panafricaine les Mages(UPM)	NA	NA	NA	ND	ND
Université Polytechnique de Gitega (UPG)	241	250	456	235	797
Institut Supérieur Paramédical de Gitega (ISPGI)	2700	2700	nd	1170	1170
Université Martin Luther King (UMLK)	6000	9000	9000	6074	6074
Université de MWARO (UM)	6000	10000	13715	20172	NA
Ecole Nationale d'Administration(ENA)*	0	0	nd	4059	NA
Institut National de Santé Publique (INSP)*	3274	3275	3309	3670	3618
Institut Universitaire des Sciences de la Santé et de Développement Communautaire (IUSSDC)	12253	24035	12459	12545	12545

ETABLISSEMENTS	2018/2019	2019/2020	2020/2021	2021-2022	2022-2023
Institut Universitaire Le Central d'Afrique (IUNICA)	NA	NA	NA	NA	3380
East African Leadership Institute (EALI)	925	1771	6888	8157	5657
International University of Equater (IUE)	415	2908	3366	3541	4000
East Africa Star University (EASU)	4000	8000	10000	10000	10000
Bujumbura International University (BIU)	363	300	300	181	NF
Institut Supérieur d'Enseignement Technique (ISET)	429	460	nd	ND	424
Université des Collines (Campus KAYANZA)	514	550	NF	NF	NF
Grand séminaire st curé d'ARS de Bujumbura(GSB)*	19925	19925	20002	20037	5661
Institut Supérieur des Techniques de Gestion (ISTG)	310	856	nd	1250	855
Institut Supérieur de la Gestion des Entreprises (ISGE)	3052	5209	1764	3209	3254
Institut Supérieur des Cadres Militaires (ISCAM)	3000	8795	4708	8692	8692
Grand Séminaire Jean Paul II	10700	30000	30150	30200	30450
Institut Supérieur de Gestion et d'Informatique (ISGI)	5000	5000	5000	5000	5000
Institut Supérieur de Développement (ISD)*	440	716	NA	NA	NA
Grand Séminaire St Pierre Claver de BURASIRA	7000	7000	12000	18000	3200
Institut Universitaire des Sciences de la Santé et du Développement (INUSSAD)	1058	512	512	512	512
Université Paix et Réconciliation (UPR)	156	156	125	NA	NA
Institut International libre d'Afrique (INILAOE)*	500	500	NA	NA	NA
Université Polytechnique Intégrée de CIBITOKÉ	85	304	500	7540	5374
Grand Séminaire Saint Charles LWANGA de KIRYAMA	15740	20931	21031	21165	21284
INITELEMATIQUE	2163	18000	18000	2000	2210
Institut Supérieur de Gestion et de Développement de MUZINDA (ISGD)	500	500	500	800	800
Summit International Institute	150	313	4900	4900	20000
Institut Supérieur d'Entrepreneuriat et de Gestion (ISEG)	400	400	600	300	500
Ecole Supérieure des Sciences de la Santé (ESSSA)	120	140	nd	NF	NF
Institut Universitaire du Lac de KIRUNDO	60	80	150	500	250
Bujumbura Christian Universty	1742	2000	1915	28094	2600
Institut Supérieur d'Entrepreneuriat au Burundi (ISEBU)	533	533	686	686	NA
Institut Supérieur Islamique de MUYINGA (ISIM)	2	2	100	37359	65
International Leadership Universty	8000	8000	8000	9000	9000
Livingstone University College(LUC)	nd	nd	46000	40000	40000
Total	263063	379034	730523	747201	672811

Source : Recensement académique Edition 2023

X. DONNEES FINANCIERES PAR INSTITUTION

IX.1. RECETTES ET DEPENSES

Tableau 184 a : Université du Burundi : RECETTES

Recettes financières	Montant recettes
Minerval	30625136
Oganismes privés, congrégations religieuses	27102010000
ONG, partenaires techniques et financiers	2463531
Autofinancement	75025102
Donation	0
Total	27210123769

Source : Recensement académique Edition 2023

Tableau 184b : dépenses du secteur pédagogique et de la recherche.

Dépenses	Montant dépenses	
4Achat mobilier/aménagements locaux	135864206	
	Rénovation mobilier	56235652
	Rénovation locaux	295871650
	Matériel pédagogique	289868041
	Matériel informatique/bureautique	501135600
	Formation Enseignants	67605604
	Autres dépenses	208006626
Total investissement	1554587379	
Fonctionnement	Salaire enseignants à temps plein	13650132104
	Salaire enseignants à temps partiel	204106328
	Salaire personnel du Staff	5424168607
	Salaire personnel autre	0
	Achat matériel/fournitures de bureau	163251023
	Sorties /rencontres sportives	0
	Publications et dépenses annexes	0
	Echanges d'expériences	0
	Alloués à la recherche développement/innovation	28675157
	Autres dépenses	350459150
Total fonctionnement	19820792369	
TOTAL GENERAL	21375379748	

Source : Recensement académique Edition 2023

Tableau 185a : Institut National de Santé Publique (INSP) : Campus BUYENZI : RECETTES

Recettes financières	Montant recettes
Minerval	NA
Subvention de l'Etat	1794541526
Organismes privés, congrégations religieuses	0
ONG, partenaires techniques et financiers	0
Autofinancement	0
Donation	0
Total	1794541526

Source : Recensement académique Edition 2023

Tableau 185 b : Dépenses du secteur pédagogique et de la recherche.

Dépenses	Montant dépenses	
Investissement	Achat mobilier/aménagements locaux	54766673
	Rénovation mobilier	5726000
	Rénovation locaux	0
	Matériel pédagogique	0
	Matériel informatique/bureautique	21667100
	Formation Enseignants	0
	Autres dépenses	0
Total investissement	82159773	
Fonctionnement	Salaire enseignants à temps plein	587356332
	Salaire enseignants à temps partiel	67620785
	Salaire personnel du Staff	109027140
	Salaire personnel autre	57100786
	Achat matériel/fournitures de bureau	0
	Sorties /rencontres sportives	4429400
	Publications et dépenses annexes	22700000
	Echanges d'expériences	0
	Alloués à la recherche développement/innovation	26768000
	Autres dépenses	0
Total fonctionnement	875002443	
TOTAL GENERAL	957162216	

Source : Recensement académique Edition 2023

Tableau 186 a : Institut Supérieur des Cadres Militaires (ISCAM) : Campus MUSAGA : RECETTES

Recettes financières	Montant recettes
Minerval	7144761186
Subvention de l'Etat	0
Organismes privés, congrégations religieuses	0
ONG, partenaires techniques et financiers	0
Autofinancement	0
Donation	0
Total	7144761186

Source : Recensement académique Edition 2023

Tableau 186 b : Dépenses du secteur pédagogique et de la recherche.

Dépenses	Montant dépenses	
Investissement	Achat mobilier/aménagements locaux	5669575886
	Rénovation mobilier	92325000
	Rénovation locaux	73312100
	Matériel pédagogique	56400000
	Matériel informatique/bureautique	5500000
	Formation Enseignants	226200000
	Autres dépenses	160078700
Total investissement	6283391686	
Fonctionnement	Salaire enseignants à temps plein	3000000
	Salaire enseignants à temps partiel	164767500
	Salaire personnel du Staff	1000000
	Salaire personnel autre	400000
	Achat matériel/fournitures de bureau	153000000
	Sorties /rencontres sportives	21292000
	Publications et dépenses annexes	20500000
	Echanges d'expériences	0
	Alloués à la recherche développement/innovation	665310000
	Autres dépenses	300000000
Total fonctionnement	861369500	
TOTAL GENERAL	7144761186	

Source : Recensement académique Edition 2023

Tableau 187 a : Burundi Shining Star University (BSSU) : Campus Ruyigi : RECETTES

Recettes financières	Montant recettes
Minerval	42630000
Subvention de l'Etat	0
Organismes privés, congrégations religieuses	25000000
ONG, partenaires techniques et financiers	0
Autofinancement	0
Donation	0
Total	67630000

Source : Recensement académique

Tableau 187 b : Dépenses du secteur pédagogique et de la recherche.

Dépenses	Montant dépenses	
Investissement	Achat mobilier/aménagements locaux	2496334
	Rénovation mobilier	0
	Rénovation locaux	0
	Matériel pédagogique	1260000
	Matériel informatique/bureautique	0
	Formation Enseignants	0
	Autres dépenses	8699182
Total investissement	12455516	
Fonctionnement	Salaire enseignants à temps plein	0
	Salaire enseignants à temps partiel	16682000
	Salaire personnel du Staff	32427256
	Salaire personnel autre	5000000
	Achat matériel/fournitures de bureau	759000
	Sorties /rencontres sportives	0
	Publications et dépenses annexes	0
	Echanges d'expériences	0
	Alloués à la recherche développement/innovation	0
	Autres dépenses	0
Total fonctionnement	54868256	
TOTAL GENERAL	67323772	

Source : Recensement académique Edition 2023

Tableau 188 a: Institut Supérieur de la Gestion des Entreprises(ISGE):Campus ROHERO : *RECETTES*

Recettes financières	Montant recettes
Minerval	20650000
Subvention de l'Etat	0
Organismes privés, congrégations religieuses	0
ONG, partenaires techniques et financiers	0
Autofinancement	0
Donation	995946000
Total	1538600102

Source : Recensement académique

Tableau 188 b : dépenses du secteur pédagogique et de la recherche.

Dépenses	Montant dépenses	
Investissement	Achat mobilier/aménagements locaux	0
	Rénovation mobilier	0
	Rénovation locaux	0
	Matériel pédagogique	0
	Matériel informatique/bureautique	995946000
	Formation Enseignants	0
	Autres dépenses	0
Total investissement	995946000	
Fonctionnement	Salaire enseignants à temps plein	42886618
	Salaire enseignants à temps partiel	78558500
	Salaire personnel du Staff	253961604
	Salaire personnel autre	0
	Achat matériel/fournitures de bureau	50014720
	Sorties /rencontres sportives	0
	Publications et dépenses annexes	0
	Echanges d'expériences	0
	Alloués à la recherche développement/innovation	0
	Autres dépenses	35712355
Total fonctionnement	461133797	
TOTAL GENERAL	1457079797	

Source : Recensement académique Edition 2023

Tableau 189 a: Institut Supérieur de Police (ISP) : RECETTES

Recettes financières	Montant recettes
Minerval	1791486885
Subvention de l'Etat	0
Organismes privés, congrégations religieuses	0
ONG, partenaires techniques et financiers	0
Autofinancement	0
Donation	0
Total	1791486885

Source : Recensement académique Edition 2023

Tableau 189b : dépenses du secteur pédagogique et de la recherche.

Dépenses	Montant dépenses	
Investissement	Achat mobilier/aménagements locaux	15000000
	Rénovation mobilier	10000000
	Rénovation locaux	35000000
	Matériel pédagogique	10000000
	Matériel informatique/bureautique	20000000
	Formation Enseignants	30000000
	Autres dépenses	10000000
Total investissement	130000000	
Fonctionnement	Salaire enseignants à temps plein	50000000
	Salaire enseignants à temps partiel	140000000
	Salaire personnel du Staff	250000000
	Salaire personnel autre	150000000
	Achat matériel/fournitures de bureau	200000000
	Sorties /rencontres sportives	60000000
	Publications et dépenses annexes	100000000
	Echanges d'expériences	300000000
	Alloués à la recherche développement/innovation	500000000
	Autres dépenses	1036486885
Total fonctionnement	1661486885	
TOTAL GENERAL	1791486885	

Source : Recensement académique Edition 2023

Tableau 190 a: Université de Ngozi : *RECETTES*

Recettes financières	Montant recettes
Minerval	18812850652
Subvention de l'Etat	0
Organismes privés, congrégations religieuses	0
ONG, partenaires techniques et financiers	0
Autofinancement	29429375
Donation	4200000
Total	18846480027

Source : Recensement académique Edition 2023

Tableau 190 b : dépenses du secteur pédagogique et de la recherche.

Dépenses	Montant dépenses	
Investissement	Achat mobilier/aménagements locaux	32405820
	Rénovation mobilier	0
	Rénovation locaux	0
	Matériel pédagogique	0
	Matériel informatique/bureautique	1600000
	Formation Enseignants	18685325
	Autres dépenses	131340000
Total investissement	184031145	
Fonctionnement	Salaire enseignants à temps plein	0
	Salaire enseignants à temps partiel	331450000
	Salaire personnel du Staff	803323032
	Salaire personnel autre	36187180
	Achat matériel/fournitures de bureau	28677560
	Sorties /rencontres sportives	12798400
	Publications et dépenses annexes	4686522
	Echanges d'expériences	0
	Alloués à la recherche développement/innovation	28392900
	Autres dépenses	504053613
Total fonctionnement	1749569207	
TOTAL GENERAL	1933600352	

Source : Recensement académique Edition 2023

Tableau 191 a : Université Espoir d'Afrique (UEA) NGAGARA : RECETTES

Recettes financières	Montant recettes
Minerval	457064950
Subvention de l'Etat	0
Organismes privés, congrégations religieuses	0
ONG, partenaires techniques et financiers	0
Autofinancement	53437442
Donation	0
Total	0

Source : Recensement académique Edition 2023

Tableau 191 b : dépenses du secteur pédagogique et de la recherche.

Dépenses	Montant dépenses	
Investissement	Achat mobilier/aménagements locaux	46550000
	Rénovation mobilier	0
	Rénovation locaux	378925700
	Matériel pédagogique	54000000
	Matériel informatique/bureautique	24180000
	Formation Enseignants	65644400
	Autres dépenses	46478100
Total investissement	615778200	
Fonctionnement	Salaire enseignants à temps plein	814757398
	Salaire enseignants à temps partiel	387312250
	Salaire personnel du Staff	0
	Salaire personnel autre	0
	Achat matériel/fournitures de bureau	68423640
	Sorties /rencontres sportives	17302200
	Publications et dépenses annexes	103199883
	Echanges d'expériences	0
	Alloués à la recherche développement/innovation	14590000
	Autres dépenses	285963909
Total fonctionnement	1691549270	
TOTAL GENERAL	2307327470	

Source : Recensement académique Edition 2023

Tableau 192 a : Université de MWARO (UM) : RECETTES

Recettes financières	Montant recettes
Minerval	195090000
Subvention de l'Etat	0
Organismes privés, congrégations religieuses	2000000
ONG, partenaires techniques et financiers	0
Autofinancement	3840000
Donation	3870000
Total	204800000

Source : Recensement académique Edition 2023

Tableau 192 b : dépenses du secteur pédagogique et de la recherche.

Dépenses	Montant dépenses	
Investissement	Achat mobilier/aménagements locaux	5846400
	Rénovation mobilier	0
	Rénovation locaux	2058575
	Matériel pédagogique	7035000
	Matériel informatique/bureautique	3179100
	Formation Enseignants	1516153
	Autres dépenses	0
Total investissement	19275228	
Fonctionnement	Salaire enseignants à temps plein	31847000
	Salaire enseignants à temps partiel	9670000
	Salaire personnel du Staff	27803350
	Salaire personnel autre	16192050
	Achat matériel/fournitures de bureau	3179000
	Sorties /rencontres sportives	875000
	Publications et dépenses annexes	2605000
	Echanges d'expériences	0
	Alloués à la recherche développement/innovation	2400000
	Autres dépenses	1516153
Total fonctionnement	96087553	
TOTAL GENERAL	115362781	

Source : Recensement académique Edition 2023

Tableau 193 a: Université du Lac Tanganyika (ULT) : RECETTES

Recettes financières	Montant recettes
Minerval	2081980880
Subvention de l'Etat	0
Organismes privés, congrégations religieuses	0
ONG, partenaires techniques et financiers	14335450
Autofinancement	0
Donation	166415347
Total	2262731677

Source : Recensement académique Edition 2023

Tableau 193 b : dépenses du secteur pédagogique et de la recherche.

Dépenses	Montant dépenses	
Investissement	Achat mobilier/aménagements locaux	0
	Rénovation mobilier	40000500
	Rénovation locaux	25800000
	Matériel pédagogique	0
	Matériel informatique/bureautique	45000000
	Formation Enseignants	0
	Autres dépenses	36699500
Total investissement	147500000	
Fonctionnement	Salaire enseignants à temps plein	0
	Salaire enseignants à temps partiel	29880000
	Salaire personnel du Staff	415821804
	Salaire personnel autre	0
	Achat matériel/fournitures de bureau	10807800
	Sorties /rencontres sportives	31250000
	Publications et dépenses annexes	0
	Echanges d'expériences	0
	Alloués à la recherche développement/innovation	0
	Autres dépenses	1080288520
Total fonctionnement	1678848624	
TOTAL GENERAL	1826348624	

Source : Recensement académique Edition 2023

Tableau 194 a: Université Martin Luther King (UMLK) : RECETTES

Recettes financières	Montant recettes
Minerval	372118900
Subvention de l'Etat	0
Organismes privés, congrégations religieuses	0
ONG, partenaires techniques et financiers	0
Autofinancement	0
Donation	0
Autres recettes	88271916
Total	460496416

Source : Recensement académique Edition 2023

Tableau 194 b : dépenses du secteur pédagogique et de la recherche.

Dépenses	Montant dépenses	
Investissement	Achat mobilier/aménagements locaux	0
	Rénovation mobilier	2960000
	Rénovation locaux	88472000
	Matériel pédagogique	0
	Matériel informatique/bureautique	0
	Formation Enseignants	0
	Autres dépenses	0
Total investissement	91432000	
Fonctionnement	Salaire enseignants à temps plein	40825200
	Salaire enseignants à temps partiel	89051000
	Salaire personnel du Staff	87252133
	Salaire personnel autre	0
	Achat matériel/fournitures de bureau	5354282
	Sorties /rencontres sportives	1397000
	Publications et dépenses annexes	1995588
	Echanges d'expériences	0
	Alloués à la recherche développement/innovation	4845206
Autres dépenses	195178984	
Total fonctionnement	425899393	
TOTAL GENERAL	517331393	

Source : Recensement académique Edition 2023

Tableau 195 a : Université Lumière de Bujumbura (ULBU) : RECETTES

Recettes financières	Montant recettes
Minerval	3728015889
Subvention de l'Etat	0
Organismes privés, congrégations religieuses	0
ONG, partenaires techniques et financiers	0
Autofinancement	0
Donation	0
Total	3728015889

Source : Recensement académique Edition 2023

Tableau 195 b : dépenses du secteur pédagogique et de la recherche.

Dépenses		Montant dépenses
Investissement	Achat mobilier/aménagements locaux	117876464
	Rénovation mobilier	23608100
	Rénovation locaux	44202016
	Matériel pédagogique	5060000
	Matériel informatique/bureautique	79148322
	Formation Enseignants	28791674
	Autres dépenses	1071064913
Total investissement		1369751489
Fonctionnement	Salaire enseignants à temps plein	36787500
	Salaire enseignants à temps partiel	628491325
	Salaire personnel du Staff	746140733
	Salaire personnel autre	35686869
	Achat matériel/fournitures de bureau	29777780
	Sorties /rencontres sportives	107292100
	Publications et dépenses annexes	0
	Echanges d'expériences	43698130
	Alloués à la recherche développement/innovation	0
	Autres dépenses	581360520
Total fonctionnement		2172447457
TOTAL GENERAL		352198946

Source : Recensement académique Edition 2023

Tableau 196 a : Summit International Institute : *RECETTES*

Recettes financières	Montant recettes
Minerval	375000000
Subvention de l'Etat	0
Organismes privés, congrégations religieuses	0
ONG, partenaires techniques et financiers	0
Autofinancement	0
Donation	0
Total	375000000

Source : Recensement académique Edition 2023

Tableau 196 b : *DEPENSES DU SECTEUR PEDAGOGIQUE ET DE LA RECHERCHE.*

Dépenses	Montant dépenses	
Investissement	Achat mobilier/aménagements locaux	0
	Rénovation mobilier	0
	Rénovation locaux	0
	Matériel pédagogique	125000000
	Matériel informatique/bureautique	60000000
	Formation Enseignants	0
	Autres dépenses	25000000
Total investissement	210000000	
Fonctionnement	Salaire enseignants à temps plein	28000000
	Salaire enseignants à temps partiel	35000000
	Salaire personnel du Staff	27000000
	Salaire personnel autre	50000000
	Achat matériel/fournitures de bureau	5000000
	Sorties /rencontres sportives	15000000
	Publications et dépenses annexes	0
	Echanges d'expériences	0
	Alloués à la recherche développement/innovation	0
	Autres dépenses	5000000
Total fonctionnement	165000000	
TOTAL GENERAL	375000000	

Source : Recensement académique Edition 2023

Tableau 197 a : Université Polytechnique de Gitega (UPG) : RECETTES

Recettes financières	Montant recettes
Minerval	930662410
Subvention de l'Etat	0
Organismes privés, congrégations religieuses	0
ONG, partenaires techniques et financiers	0
Autofinancement	24812460
Donation	0
Total	0

Source : Recensement académique Edition 2023

Tableau 197 b : dépenses du secteur pédagogique et de la recherche.

Dépenses	Montant dépenses	
Investissement	Achat mobilier/aménagements locaux	99892596
	Rénovation mobilier	2801000
	Rénovation locaux	4378500
	Matériel pédagogique	5636450
	Matériel informatique/bureautique	13050000
	Formation Enseignants	4800000
	Autres dépenses	15198200
Total investissement	145756746	
Fonctionnement	Salaire enseignants à temps plein	190608227
	Salaire enseignants à temps partiel	209788300
	Salaire personnel du Staff	94246546
	Salaire personnel autre	24078856
	Achat matériel/fournitures de bureau	10174900
	Sorties /rencontres sportives	11345800
	Publications et dépenses annexes	0
	Echanges d'expériences	3180150
	Alloués à la recherche développement/innovation	0
	Autres dépenses	223388718
Total fonctionnement	766811497	
TOTAL GENERAL	912568243	

Source : Recensement académique Edition 2023

Tableau 198 a : Université Sagesse d'Afrique (USA) Asiatique, *RECETTES*

Recettes financières	Montant recettes
Minerval	381900600
Subvention de l'Etat	0
Organismes privés, congrégations religieuses	0
ONG, partenaires techniques et financiers	0
Autofinancement	138000000
Donation	0
Total	519900600

Source : Recensement académique Edition 2023

Tableau 198 b : dépenses du secteur pédagogique et de la recherche.

Dépenses	Montant dépenses	
Investissement	Achat mobilier/aménagements locaux	138000000
	Rénovation mobilier	19000000
	Rénovation locaux	7800000
	Matériel pédagogique	19000000
	Matériel informatique/bureautique	11200000
	Formation Enseignants	4400000
	Autres dépenses	5100000
Total investissement	204500000	
Fonctionnement	Salaire enseignants à temps plein	63000000
	Salaire enseignants à temps partiel	57000000
	Salaire personnel du Staff	55000000
	Salaire personnel autre	4050000
	Achat matériel/fournitures de bureau	12000000
	Sorties /rencontres sportives	3900000
	Publications et dépenses annexes	3100000
	Echanges d'expériences	0
	Alloués à la recherche développement/innovation	27000000
Autres dépenses	11000000	
Total fonctionnement	236050000	
TOTAL GENERAL	440550000	

Source : Recensement académique Edition 2023

Tableau 199 a : Université Sagesse d'Afrique (USA) KININDO : Recettes

Recettes financières	Montant recettes
Minerval	600000000
Subvention de l'Etat	0
Organismes privés, congrégations religieuses	0
ONG, partenaires techniques et financiers	0
Autofinancement	870000000
Donation	0
Total	687000000

Source : Recensement académique Edition 2023

Tableau 199 b : dépenses du secteur pédagogique et de la recherche.

Dépenses	Montant dépenses	
Investissement	Achat mobilier/aménagements locaux	870000000
	Rénovation mobilier	210000000
	Rénovation locaux	80000000
	Matériel pédagogique	134000000
	Matériel informatique/bureautique	97000000
	Formation Enseignants	50000000
	Autres dépenses	63000000
Total investissement	1504000000	
Fonctionnement	Salaire enseignants à temps plein	590000000
	Salaire enseignants à temps partiel	560000000
	Salaire personnel du Staff	600000000
	Salaire personnel autre	61000000
	Achat matériel/fournitures de bureau	140000000
	Sorties /rencontres sportives	39000000
	Publications et dépenses annexes	31000000
	Echanges d'expériences	0
	Alloués à la recherche développement/innovation	270000000
Autres dépenses	142500000	
Total fonctionnement	3716000000	
TOTAL GENERAL	5220000000	

Source : Recensement académique Edition 2023

Tableau 200 a : Université Sagesse d'Afrique (USA) Kamenge : Recettes

Recettes financières	Montant recettes
Minerval	576000000
Subvention de l'Etat	0
Organismes privés, congrégations religieuses	0
ONG, partenaires techniques et financiers	0
Autofinancement	0
Donation	0
Total	576000000

Source : Recensement académique Edition 2023

Tableau 200 b : dépenses du secteur pédagogique et de la recherche

Dépenses		Montant dépenses
Investissement	Achat mobilier/aménagements locaux	48000000
	Rénovation mobilier	18000000
	Rénovation locaux	13900000
	Matériel pédagogique	16000000
	Matériel informatique/bureautique	11400000
	Formation Enseignants	4400000
	Autres dépenses	16000000
Total investissement		127700000
Fonctionnement	Salaire enseignants à temps plein	63000000
	Salaire enseignants à temps partiel	57000000
	Salaire personnel du Staff	55000000
	Salaire personnel autre	6300000
	Achat matériel/fournitures de bureau	12000000
	Sorties /rencontres sportives	3900000
	Publications et dépenses annexes	3100000
	Echanges d'expériences	0
	Alloués à la recherche développement/innovation	27000000
	Autres dépenses	81000000
Total fonctionnement		308300000
TOTAL GENERAL		436000000

Source : Recensement académique Edition 2023

Tableau 201 a : Bujumbura Christian Universty : *RECETTES*

Recettes financières	Montant recettes
Minerval	25938000
Subvention de l'Etat	0
Organismes privés, congrégations religieuses	61192295
ONG, partenaires techniques et financiers	0
Autofinancement	568700
Donation	80266005
Total	167965000

Source : Recensement académique Edition 2023

Tableau 201 b dépenses du secteur pédagogique et de la recherche.

Dépenses	Montant dépenses	
Investissement	Achat mobilier/aménagements locaux	0
	Rénovation mobilier	18550000
	Rénovation locaux	0
	Matériel pédagogique	2500000
	Matériel informatique/bureautique	3000000
	Formation Enseignants	1500000
	Autres dépenses	500000
Total investissement	26050000	
Fonctionnement	Salaire enseignants à temps plein	9000000
	Salaire enseignants à temps partiel	46800000
	Salaire personnel du Staff	70803000
	Salaire personnel autre	2880000
	Achat matériel/fournitures de bureau	3000000
	Sorties /rencontres sportives	0
	Publications et dépenses annexes	1089000
	Echanges d'expériences	0
	Alloués à la recherche développement/innovation	5000000
	Autres dépenses	1393000
Total fonctionnement	139965000	
TOTAL GENERAL	166015000	

Source : Recensement académique Edition 2023

Tableau 202 a : International Leadership University (ILU) : RECETTES

Recettes financières	Montant recettes
Minerval	1120375600
Subvention de l'Etat	0
Organismes privés, congrégations religieuses	0
ONG, partenaires techniques et financiers	0
Autofinancement	0
Donation	0
Total	1120375600

Source : Recensement académique Edition 2023

Tableau 202 b : dépenses du secteur pédagogique et de la recherche.

Dépenses	Montant dépenses	
Investissement	Achat mobilier/aménagements locaux	208418600
	Rénovation mobilier	0
	Rénovation locaux	0
	Matériel pédagogique	0
	Matériel informatique/bureautique	9716400
	Formation Enseignants	0
	Autres dépenses	0
Total investissement	218135000	
Fonctionnement	Salaire enseignants à temps plein	0
	Salaire enseignants à temps partiel	98032000
	Salaire personnel du Staff	428920916
	Salaire personnel autre	0
	Achat matériel/fournitures de bureau	132340161
	Sorties /rencontres sportives	0
	Publications et dépenses annexes	2701900
	Echanges d'expériences	0
	Alloués à la recherche développement/innovation	0
Autres dépenses	240245623	
Total fonctionnement	902240600	
TOTAL GENERAL	1120375600	

Source : Recensement académique Edition 2023

Tableau 203 a : East Africa Star University (EASU) : RECETTES Bujumbura

Recettes financières	Montant recettes
Minerval	91205133
Subvention de l'Etat	0
Organismes privés, congrégations religieuses	0
ONG, partenaires techniques et financiers	0
Autofinancement	0
Donation	0
Total	91205133

Source : Recensement académique Edition 2023

Tableau 203 b : dépenses du secteur pédagogique et de la recherche.

Dépenses	Montant dépenses	
Investissement	Achat mobilier/aménagements locaux	756000
	Rénovation mobilier	0
	Rénovation locaux	700000
	Matériel pédagogique	1431150
	Matériel informatique/bureautique	2721000
	Formation Enseignants	1256328
	Autres dépenses	9990000
Total investissement	16854478	
Fonctionnement	Salaire enseignants à temps plein	18356200
	Salaire enseignants à temps partiel	9960705
	Salaire personnel du Staff	4999000
	Salaire personnel autre	2468900
	Achat matériel/fournitures de bureau	1598100
	Sorties /rencontres sportives	955000
	Publications et dépenses annexes	0
	Echanges d'expériences	1423600
	Alloués à la recherche développement/innovation	3722600
Autres dépenses	30866550	
Total fonctionnement	74350655	
TOTAL GENERAL	91205133	

Source : Recensement académique Edition 2023

Tableau 204 a : East Africa Star University (EASU) : RECETTES Cibitoke

Recettes financières	Montant recettes
Minerval	176172765
Subvention de l'Etat	0
Organismes privés, congrégations religieuses	0
ONG, partenaires techniques et financiers	0
Autofinancement	0
Donation	0
Total	176172765

Source : Recensement académique Edition 2023

Tableau 204 b: dépenses du secteur pédagogique et de la recherche.

Dépenses	Montant dépenses	
Investissement	Achat mobilier/aménagements locaux	4192000
	Rénovation mobilier	976000
	Rénovation locaux	1427000
	Matériel pédagogique	3988000
	Matériel informatique/bureautique	1747000
	Formation Enseignants	2334770
	Autres dépenses	21275000
Total investissement	35939770	
Fonctionnement	Salaire enseignants à temps plein	16400000
	Salaire enseignants à temps partiel	17264234
	Salaire personnel du Staff	25892228
	Salaire personnel autre	9523533
	Achat matériel/fournitures de bureau	2098500
	Sorties /rencontres sportives	3850000
	Publications et dépenses annexes	0
	Echanges d'expériences	1714000
	Alloués à la recherche développement/innovation	6600500
Autres dépenses	56890000	
Total fonctionnement	140232995	
TOTAL GENERAL	176172765	

Source : Recensement académique Edition 2023

Tableau 205 a: East African Leadership Institute (EALI) de KAYANZA : RECETTES

Recettes financières	Montant recettes
Minerval	457325000
Subvention de l'Etat	0
Organismes privés, congrégations religieuses	0
ONG, partenaires techniques et financiers	0
Autofinancement	0
Donation	0
Total	457325000

Source : Recensement académique Edition 2023

Tableau 205 b: dépenses du secteur pédagogique et de la recherche.

Investissement	Achat mobilier/aménagements locaux	2500000
	Rénovation mobilier	0
	Rénovation locaux	0
	Matériel pédagogique	0
	Matériel informatique/bureautique	4800000
	Formation Enseignants	0
	Autres dépenses	9000000
Total investissement		16300000
Fonctionnement	Salaire enseignants à temps plein	0
	Salaire enseignants à temps partiel	20697000
	Salaire personnel du Staff	17000000
	Salaire personnel autre	560000
	Achat matériel/fournitures de bureau	4800000
	Sorties /rencontres sportives	5157000
	Publications et dépenses annexes	1500000
	Echanges d'expériences	0
	Alloués à la recherche développement/innovation	0
	Autres dépenses	30900000
Total fonctionnement		80614000
TOTAL GENERAL		96914000

Source : Recensement académique Edition 2023

Tableau 206 a: East African Leadership Institute (EALI) de MUYINGA : RECETTES

Recettes financières	Montant recettes
Minerval	218400000
Subvention de l'Etat	0
Organismes privés, congrégations religieuses	0
ONG, partenaires techniques et financiers	0
Autofinancement	0
Donation	0
Total	218400000

Source : Recensement académique Edition 2023

Tableau 206 b : dépenses du secteur pédagogique et de la recherche.

Dépenses		Montant dépenses
Investissement	Achat mobilier/aménagements locaux	0
	Rénovation mobilier	0
	Rénovation locaux	0
	Matériel pédagogique	0
	Matériel informatique/bureautique	700000
	Formation Enseignants	0
	Autres dépenses	52083913
Total investissement		57783913
Fonctionnement	Salaire enseignants à temps plein	0
	Salaire enseignants à temps partiel	120132000
	Salaire personnel du Staff	35640000
	Salaire personnel autre	780000
	Achat matériel/fournitures de bureau	1850000
	Sorties /rencontres sportives	2780000
	Publications et dépenses annexes	1100000
	Echanges d'expériences	0
	Alloués à la recherche développement/innovation	6000000
	Autres dépenses	3880000
Total fonctionnement		172162000
TOTAL GENERAL		224945913

Source : Recensement académique Edition 2023

Tableau 209 a : East African Leadership Institute (EALI) de NGOZI: RECETTES

Recettes financières	Montant recettes
Minerval	91323900
Subvention de l'Etat	0
Organismes privés, congrégations religieuses	0
ONG, partenaires techniques et financiers	0
Autofinancement	0
Donation	0
Total	91323900

Source : Recensement académique Edition 2023

Tableau 209 b: dépenses du secteur pédagogique et de la recherche.

Dépenses	Montant dépenses	
Investissement	Achat mobilier/aménagements locaux	2500000
	Rénovation mobilier	0
	Rénovation locaux	0
	Matériel pédagogique	0
	Matériel informatique/bureautique	3580700
	Formation Enseignants	0
	Autres dépenses	8900000
Total investissement	14980700	
Fonctionnement	Salaire enseignants à temps plein	0
	Salaire enseignants à temps partiel	20697000
	Salaire personnel du Staff	17000000
	Salaire personnel autre	560000
	Achat matériel/fournitures de bureau	2560000
	Sorties /rencontres sportives	0
	Publications et dépenses annexes	800000
	Echanges d'expériences	0
	Alloués à la recherche développement/innovation	0
	Autres dépenses	25890000
Total fonctionnement	67507000	
TOTAL GENERAL	82487700	

Source : Recensement académique Edition 2023

Tableau 210 a: Bujumbura International University (BIU) : RECETTES

Recettes financières	Montant recettes
Minerval	659143000
Subvention de l'Etat	0
Organismes privés, congrégations religieuses	0
ONG, partenaires techniques et financiers	0
Autofinancement	0
Donation	0
Total	659143000

Source : Recensement académique Edition 2023

Tableau 210 b : dépenses du secteur pédagogique et de la recherche.

Investissement	Achat mobilier/aménagements locaux	0
	Rénovation mobilier	271340
	Rénovation locaux	156500
	Matériel pédagogique	2466362
	Matériel informatique/bureautique	6828500
	Formation Enseignants	0
	Autres dépenses	152726700
Total investissement		162449402
Fonctionnement	Salaire enseignants à temps plein	0
	Salaire enseignants à temps partiel	78538250
	Salaire personnel du Staff	174105710
	Salaire personnel autre	27771510
	Achat matériel/fournitures de bureau	6802830
	Sorties /rencontres sportives	5402000
	Publications et dépenses annexes	22941260
	Echanges d'expériences	0
	Alloués à la recherche développement/innovation	14160000
	Autres dépenses	28661819
Total fonctionnement		358383379
TOTAL GENERAL		520832781

Source : Recensement académique Edition 2023

Tableau 211 a : Université Polytechnique Intégrée de CIBITOKÉ (UPI) : RECETTES

Recettes financières	Montant recettes
Minerval	68475000
Subvention de l'Etat	0
Organismes privés, congrégations religieuses	0
ONG, partenaires techniques et financiers	0
Autofinancement	8200000
Donation	30145000
Total	106820000

Source : Recensement académique Edition 2023

Tableau 211 b : dépenses du secteur pédagogique et de la recherche.

Investissement	Achat mobilier/aménagements locaux	30000000
	Rénovation mobilier	1800000
	Rénovation locaux	96000
	Matériel pédagogique	200000
	Matériel informatique/bureautique	2900000
	Formation Enseignants	0
	Autres dépenses	500000
Total investissement		35496000
Fonctionnement	Salaire enseignants à temps plein	12560000
	Salaire enseignants à temps partiel	37485000
	Salaire personnel du Staff	13350000
	Salaire personnel autre	1920000
	Achat matériel/fournitures de bureau	3000000
	Sorties /rencontres sportives	1000000
	Publications et dépenses annexes	0
	Echanges d'expériences	0
	Alloués à la recherche développement/innovation	450000
	Autres dépenses	360000
Total fonctionnement		70125000
TOTAL GENERAL		105621000

Source : Recensement académique Edition 2023

Tableau 212 a: International University of Equator (IUE): *RECETTES*

Recettes financières	Montant recettes
Minerval	249000000
Subvention de l'Etat	0
Organismes privés, congrégations religieuses	0
ONG, partenaires techniques et financiers	0
Autofinancement	0
Donation	0
Total	249000000

Source : Recensement académique Édition 2023

Tableau 212 b: dépenses du secteur pédagogique et de la recherche.

Dépenses		Montant dépenses
Investissement	Achat mobilier/aménagements locaux	0
	Rénovation mobilier	0
	Rénovation locaux	0
	Matériel pédagogique	0
	Matériel informatique/bureautique	0
	Formation Enseignants	0
	Autres dépenses	6000000
Total investissement		6000000
Fonctionnement	Salaire enseignants à temps plein	125000000
	Salaire enseignants à temps partiel	35000000
	Salaire personnel du Staff	23000000
	Salaire personnel autre	12000000
	Achat matériel/fournitures de bureau	0
	Sorties /rencontres sportives	2500000
	Publications et dépenses annexes	5000000
	Echanges d'expériences	0
	Alloués à la recherche développement/innovation	0
	Autres dépenses	52950000
Total fonctionnement		255450000
TOTAL GENERAL		261450000

Source : Recensement académique Edition 2023

Tableau 213 a : Grand Séminaire St Pierre Claver de BURASIRA : *RECETTES*

Recettes financières	Montant recettes
Minerval	NA
Subvention de l'Etat	NA
Organismes privés, congrégations religieuses	NA
ONG, partenaires techniques et financiers	NA
Autofinancement	40000000
Donation	0
Total	0

Source : Recensement académique Edition 2023

Tableau 213 b : dépenses du secteur pédagogique et de la recherche.

Dépenses	Montant dépenses	
Investissement	Achat mobilier/aménagements locaux	0
	Rénovation mobilier	0
	Rénovation locaux	0
	Matériel pédagogique	0
	Matériel informatique/bureautique	0
	Formation Enseignants	0
	Autres dépenses	0
Total investissement	0	
Fonctionnement	Salaire enseignants à temps plein	0
	Salaire enseignants à temps partiel	600000
	Salaire personnel du Staff	0
	Salaire personnel autre	1920000
	Achat matériel/fournitures de bureau	0
	Sorties /rencontres sportives	0
	Publications et dépenses annexes	0
	Echanges d'expériences	0
	Alloués à la recherche développement/innovation	0
Autres dépenses	0	
Total fonctionnement	2520000	
TOTAL GENERAL	2520000	

Source : Recensement académique Edition 2023

Tableau 214 a : Grand séminaire st curé d'ARS de Bujumbura (GSB) : *RECETTES*

Recettes financières	Montant recettes
Minerval	NA
Subvention de l'Etat	NA
Organismes privés, congrégations religieuses	ND
ONG, partenaires techniques et financiers	ND
Autofinancement	ND
Donation	ND
Total	ND

Source : Recensement académique Edition 2023

Tableau 215 b : dépenses du secteur pédagogique et de la recherche.

Investissement	Achat mobilier/aménagements locaux	ND
	Rénovation mobilier	ND
	Rénovation locaux	ND
	Matériel pédagogique	ND
	Matériel informatique/bureautique	ND
	Formation Enseignants	ND
	Autres dépenses	ND
Total investissement		ND
Fonctionnement	Salaire enseignants à temps plein	ND
	Salaire enseignants à temps partiel	ND
	Salaire personnel du Staff	ND
	Salaire personnel autre	ND
	Achat matériel/fournitures de bureau	ND
	Sorties /rencontres sportives	ND
	Publications et dépenses annexes	ND
	Echanges d'expériences	ND
	Alloués à la recherche développement/innovation	ND
	Autres dépenses	ND
Total fonctionnement		ND
TOTAL GENERAL		ND

Source : Recensement académique Edition 2023

Tableau 216 a : INITELEMATIQUE : RECETTES

Recettes financières	Montant recettes
Minerval	43800000
Subvention de l'Etat	0
Organismes privés, congrégations religieuses	0
ONG, partenaires techniques et financiers	0
Autofinancement	1500000
Donation	0
Total	45300000

Source : Recensement académique

Tableau 216 b : dépenses du secteur pédagogique et de la recherche.

Dépenses	Montant dépenses	
Investissement	Achat mobilier/aménagements locaux	3700000
	Rénovation mobilier	2500000
	Rénovation locaux	4500000
	Matériel pédagogique	9500000
	Matériel informatique/bureautique	8250000
	Formation Enseignants	0
	Autres dépenses	15000000
Total investissement	43450000	
Fonctionnement	Salaire enseignants à temps plein	3000000
	Salaire enseignants à temps partiel	3400000
	Salaire personnel du Staff	2800000
	Salaire personnel autre	500000
	Achat matériel/fournitures de bureau	3100000
	Sorties /rencontres sportives	1500000
	Publications et dépenses annexes	1000000
	Echanges d'expériences	0
	Alloués à la recherche développement/innovation	1200000
	Autres dépenses	4520000
Total fonctionnement	21020000	
TOTAL GENERAL	64470000	

Source : Recensement académique Edition 2023

Tableau 217 a : Institut Supérieur des Techniques de Gestion (ISTG) Campus MAGARA : RECETTES

Minerval	21300000
Subvention de l'Etat	0
Organismes privés, congrégations religieuses	0
ONG, partenaires techniques et financiers	0
Autofinancement	0
Donation	0
Total	21300000

Source : Recensement académique Edition 2023

Tableau 217 b : dépenses du secteur pédagogique et de la recherche.

Dépenses	Montant dépenses	
Investissement	Achat mobilier/aménagements locaux	1700000
	Rénovation mobilier	0
	Rénovation locaux	0
	Matériel pédagogique	0
	Matériel informatique/bureautique	0
	Formation Enseignants	0
	Autres dépenses	0
Total investissement	1700000	
Fonctionnement	Salaire enseignants à temps plein	0
	Salaire enseignants à temps partiel	15000000
	Salaire personnel du Staff	4600000
	Salaire personnel autre	0
	Achat matériel/fournitures de bureau	0
	Sorties /rencontres sportives	0
	Publications et dépenses annexes	0
	Echanges d'expériences	0
	Alloués à la recherche développement/innovation	0
	Autres dépenses	0
Total fonctionnement	19600000	
TOTAL GENERAL	21300000	

Source : Recensement académique Edition 2023

Tableau 218 a : Institut Supérieur des Techniques de Gestion (ISTG) Campus BUBANZA : RECETTES

Recettes financières	Montant recettes
Minerval	25700000
Subvention de l'Etat	0
Organismes privés, congrégations religieuses	0
ONG, partenaires techniques et financiers	0
Autofinancement	3000000
Donation	0
Total	28700000

Source : Recensement académique Edition 2023

Tableau 218 b : dépenses du secteur pédagogique et de la recherche.

Dépenses	Montant dépenses	
Investissement	Achat mobilier/aménagements locaux	2100000
	Rénovation mobilier	0
	Rénovation locaux	0
	Matériel pédagogique	0
	Matériel informatique/bureautique	0
	Formation Enseignants	0
	Autres dépenses	0
Total investissement	2100000	
Fonctionnement	Salaire enseignants à temps plein	1650000
	Salaire enseignants à temps partiel	0
	Salaire personnel du Staff	5000000
	Salaire personnel autre	0
	Achat matériel/fournitures de bureau	1400000
	Sorties /rencontres sportives	0
	Publications et dépenses annexes	0
	Echanges d'expériences	0
	Alloués à la recherche développement/innovation	0
	Autres dépenses	0
Total fonctionnement	8050000	
TOTAL GENERAL	10150000	

Source : Recensement académique Edition 2023

Tableau 219 a : Institut Universitaire des Sciences de la Santé et de Développement Communautaire (IUSSDC) : RECETTES

Recettes financières	Montant recettes
Minerval	32508219
Subvention de l'Etat	0
Organismes privés, congrégations religieuses	0
ONG, partenaires techniques et financiers	0
Autofinancement	0
Donation	0
Total	32508219

Source : Recensement académique Edition 2023

Tableau 219 b : dépenses du secteur pédagogique et de la recherche.

Dépenses	Montant dépenses	
Investissement	Achat mobilier/aménagements locaux	0
	Rénovation mobilier	0
	Rénovation locaux	0
	Matériel pédagogique	0
	Matériel informatique/bureautique	0
	Formation Enseignants	0
	Autres dépenses	0
Total investissement	0	
Fonctionnement	Salaire enseignants à temps plein	0
	Salaire enseignants à temps partiel	1038750
	Salaire personnel du Staff	52694400
	Salaire personnel autre	0
	Achat matériel/fournitures de bureau	969300
	Sorties /rencontres sportives	0
	Publications et dépenses annexes	0
	Echanges d'expériences	0
	Alloués à la recherche développement/innovation	0
	Autres dépenses	8685782
Total fonctionnement	63378232	
TOTAL GENERAL	63378232	

Source : Recensement académique Edition 2023

Tableau 220 a : Institut Universitaire Le Central d'Afrique (IUNICA) : RECETTES

Minerval	169367000
Subvention de l'Etat	0
Organismes privés, congrégations religieuses	0
ONG, partenaires techniques et financiers	0
Autofinancement	0
Donation	0
Total	169367000

Source : Recensement académique Edition 2023

Tableau 220 b : dépenses du secteur pédagogique et de la recherche.

Investissement	Achat mobilier/aménagements locaux	27839600
	Rénovation mobilier	14478600
	Rénovation locaux	0
	Matériel pédagogique	18848000
	Matériel informatique/bureautique	16365500
	Formation Enseignants	0
	Autres dépenses	2000000
Total investissement		79531700
Fonctionnement	Salaire enseignants à temps plein	34421000
	Salaire enseignants à temps partiel	15600000
	Salaire personnel du Staff	45725000
	Salaire personnel autre	3240000
	Achat matériel/fournitures de bureau	3394130
	Sorties /rencontres sportives	3000000
	Publications et dépenses annexes	1294600
	Echanges d'expériences	0
	Alloués à la recherche développement/innovation	1000000
	Autres dépenses	57851722
Total fonctionnement		164526452
TOTAL GENERAL		244058152

Source : Recensement académique Edition 2023

Tableau 221 a : Institut Supérieur de Gestion et de Développement de MUZINDA (ISGD) : *RECETTES*

Recettes financières	Montant recettes
Minerval	58 .600.000 Fbu
Subvention de l'Etat	0
Organismes privés, congrégations religieuses	0
ONG, partenaires techniques et financiers	0
Autofinancement	45.240.000 Fbu
Donation	0
Total	103.840.000 Fbu

Source : Recensement académique Edition 2023

Tableau 221 b : dépenses du secteur pédagogique et de la recherche.

Investissement	Achat mobilier/aménagements locaux	0
	Rénovation mobilier	0
	Rénovation locaux	0
	Matériel pédagogique	0
	Matériel informatique/bureautique	0
	Formation Enseignants	0
	Autres dépenses	0
Total investissement		0
Fonctionnement	Salaire enseignants à temps plein	19.200.000
	Salaire enseignants à temps partiel	54.888.000
	Salaire personnel du Staff	15.600.000
	Salaire personnel autre	0
	Achat matériel/fournitures de bureau	1.000.000 Fbu
	Sorties /rencontres sportives	0
	Publications et dépenses annexes	500.000 Fbu
	Echanges d'expériences	0
	Alloués à la recherche développement/innovation	0
	Autres dépenses	0
Total fonctionnement		91188000
TOTAL GENERAL		91188000

Source : Recensement académique Edition 2023

Tableau 222 a : Institut Supérieur d'Entrepreneuriat et de Gestion (ISEG) : RECETTES

Recettes financières	Montant recettes
Minerval	7560000
Subvention de l'Etat	0
Organismes privés, congrégations religieuses	0
ONG, partenaires techniques et financiers	0
Autofinancement	10000000
Donation	0
Total	17560000

Source : Recensement académique Edition 2023

Tableau 222 b : dépenses du secteur pédagogique et de la recherche.

Dépenses	Montant dépenses	
Investissement	Achat mobilier/aménagements locaux	270000
	Rénovation mobilier	0
	Rénovation locaux	0
	Matériel pédagogique	0
	Matériel informatique/bureautique	2320000
	Formation Enseignants	500000
	Autres dépenses	200000
Total investissement	3290000	
Fonctionnement	Salaire enseignants à temps plein	6000000
	Salaire enseignants à temps partiel	2160000
	Salaire personnel du Staff	8400000
	Salaire personnel autre	1920000
	Achat matériel/fournitures de bureau	150000
	Sorties /rencontres sportives	0
	Publications et dépenses annexes	0
	Echanges d'expériences	0
	Alloués à la recherche développement/innovation	0
	Autres dépenses	0
Total fonctionnement	18630000	
TOTAL GENERAL	21920000	

Source : Recensement académique Edition 2023

Tableau 223 a: Institut Universitaire des Sciences de la Santé et du Développement (INUSSAD): RECETTES

Recettes financières	Montant recettes
Minerval	412904118
Subvention de l'Etat	0
Organismes privés, congrégations religieuses	0
ONG, partenaires techniques et financiers	0
Autofinancement	0
Donation	0
Total	412904118

Source : Recensement académique Edition 2023

Tableau 223 b : dépenses du secteur pédagogique et de la recherche.

Investissement	Achat mobilier/aménagements locaux	162000000
	Rénovation mobilier	0
	Rénovation locaux	0
	Matériel pédagogique	0
	Matériel informatique/bureautique	9512600
	Formation Enseignants	0
	Autres dépenses	3319000
Total investissement		174831600
Fonctionnement	Salaire enseignants à temps plein	21793400
	Salaire enseignants à temps partiel	105000000
	Salaire personnel du Staff	58299734
	Salaire personnel autre	3598692
	Achat matériel/fournitures de bureau	17836785
	Sorties /rencontres sportives	284000
	Publications et dépenses annexes	1098113
	Echanges d'expériences	0
	Alloués à la recherche développement/innovation	2315600
	Autres dépenses	45886230
Total fonctionnement		256112554
TOTAL GENERAL		430944154

Source : Recensement académique Edition 2023

Tableau 224 a : Institut Universitaire du Lac de KIRUNDO : *RECETTES*

Recettes financières	Montant recettes
Minerval	155000000
Subvention de l'Etat	30000000
Organismes privés, congrégations religieuses	0
ONG, partenaires techniques et financiers	0
Autofinancement	15000000
Donation	0
Total	200000000

Source : Recensement académique Edition 2023

Tableau 224 b : dépenses du secteur pédagogique et de la recherche.

Investissement	Achat mobilier/aménagements locaux	600000
	Rénovation mobilier	800000
	Rénovation locaux	1000000
	Matériel pédagogique	1000000
	Matériel informatique/bureautique	2000000
	Formation Enseignants	0
	Autres dépenses	6000000
Total investissement		11400000
Fonctionnement	Salaire enseignants à temps plein	0
	Salaire enseignants à temps partiel	113000000
	Salaire personnel du Staff	65000000
	Salaire personnel autre	2000000
	Achat matériel/fournitures de bureau	2000000
	Sorties /rencontres sportives	300000
	Publications et dépenses annexes	560000
	Echanges d'expériences	0
	Alloués à la recherche développement/innovation	7000000
	Autres dépenses	1000000
Total fonctionnement		190860000
TOTAL GENERAL		202260000

Source : Recensement académique Edition 2023

Tableau 225 a: Institut Supérieur Paramédical de GITEGA (ISPG) : *RECETTES*

Recettes financières	Montant recettes
Minerval	649523000
Subvention de l'Etat	0
Organismes privés, congrégations religieuses	0
ONG, partenaires techniques et financiers	0
Autofinancement	0
Donation	0
Total	649523000

Source : Recensement académique Edition 2023

Tableau 225 b : dépenses du secteur pédagogique et de la recherche.

Dépenses	Montant dépenses	
Investissement	Achat mobilier/aménagements locaux	0
	Rénovation mobilier	6200000
	Rénovation locaux	11000000
	Matériel pédagogique	0
	Matériel informatique/bureautique	4000000
	Formation Enseignants	0
	Autres dépenses	18000000
Total investissement	201200000	
Fonctionnement	Salaire enseignants à temps plein	30000000
	Salaire enseignants à temps partiel	55779000
	Salaire personnel du Staff	68700000
	Salaire personnel autre	5160000
	Achat matériel/fournitures de bureau	9050000
	Sorties /rencontres sportives	11140000
	Publications et dépenses annexes	0
	Echanges d'expériences	0
	Alloués à la recherche développement/innovation	0
	Autres dépenses	51000000
Total fonctionnement	230829000	
TOTAL GENERAL	432029000	

Source : Recensement académique Edition 2023

Tableau 226 a : Institut Supérieur de Gestion et d'informatique (ISGI) : RECETTES

Recettes financières	Montant recettes
Minerval	179935000
Subvention de l'Etat	0
Organismes privés, congrégations religieuses	0
ONG, partenaires techniques et financiers	0
Autofinancement	0
Donation	0
Total	179935000

Source : Recensement académique Edition 2023

Tableau 226 b : dépenses du secteur pédagogique et de la recherche.

Dépenses		Montant dépenses
Investissement	Achat mobilier/aménagements locaux	40000000
	Rénovation mobilier	0
	Rénovation locaux	0
	Matériel pédagogique	10000000
	Matériel informatique/bureautique	36000000
	Formation Enseignants	0
	Autres dépenses	15000000
Total investissement		101000000
Fonctionnement	Salaire enseignants à temps plein	46080000
	Salaire enseignants à temps partiel	32780000
	Salaire personnel du Staff	33840000
	Salaire personnel autre	18000000
	Achat matériel/fournitures de bureau	12000000
	Sorties /rencontres sportives	2500000
	Publications et dépenses annexes	2000000
	Echanges d'expériences	0
	Alloués à la recherche développement/innovation	6000000
	Autres dépenses	7500000
Total fonctionnement		160700000
TOTAL GENERAL		261700000

Source : Recensement académique Edition 2023

Tableau 227 a : Institut Supérieur Islamique de MUYINGA (ISIM) : RECETTES

Recettes financières	Montant recettes
Minerval	151020089
Subvention de l'Etat	0
Organismes privés, congrégations religieuses	0
ONG, partenaires techniques et financiers	0
Autofinancement	0
Donation	0
Total	151020089

Source : Recensement académique Edition 2023

Tableau 227 b : dépenses du secteur pédagogique et de la recherche.

Dépenses	Montant dépenses	
Investissement	Achat mobilier/aménagements locaux	3000000
	Rénovation mobilier	0
	Rénovation locaux	0
	Matériel pédagogique	0
	Matériel informatique/bureautique	0
	Formation Enseignants	0
	Autres dépenses	0
Total investissement	3000000	
Fonctionnement	Salaire enseignants à temps plein	3262993
	Salaire enseignants à temps partiel	22665754
	Salaire personnel du Staff	32565089
	Salaire personnel autre	1472976
	Achat matériel/fournitures de bureau	1220900
	Sorties /rencontres sportives	0
	Publications et dépenses annexes	510000
	Echanges d'expériences	0
	Alloués à la recherche développement/innovation	1400000
	Autres dépenses	0
Total fonctionnement	6397712	
TOTAL GENERAL	66097712	

Source : Recensement académique Edition 2023

Tableau 228 a: Livingstone University College : *RECETTES*

Recettes financières	
Minerval	103784000
Subvention de l'Etat	0
Organismes privés, congrégations religieuses	57316000
ONG, partenaires techniques et financiers	100000000
Autofinancement	500000
Donation	38400000
Total	300000000

Source : Recensement académique

Tableau 228 b: Livingstone University College : *DEPENSES DU SECTEUR PEDAGOGIQUE ET DE LA RECHERCHE.*

Dépenses		Montant dépenses
Investissement	Achat mobilier/aménagements locaux	90519150
	Rénovation mobilier	6000000
	Rénovation locaux	2000000
	Matériel pédagogique	69661080
	Matériel informatique/bureautique	18000000
	Formation Enseignants	1000000
	Autres dépenses	3000000
Total investissement		190180230
Fonctionnement	Salaire enseignants à temps plein	30912500
	Salaire enseignants à temps partiel	25500000
	Salaire personnel du Staff	25200000
	Salaire personnel autre	2000000
	Achat matériel/fournitures de bureau	16920000
	Sorties /rencontres sportives	500000
	Publications et dépenses annexes	3000000
	Echanges d'expériences	
	Alloués à la recherche développement/innovation	287000
	Autres dépenses	5500000
Total fonctionnement		109819770
TOTAL GENERAL		299999730

Source : Recensement académique Edition 2023

IX.2. SITUATION DES RECETTES ET DEPENSES DANS LES INSTITUTIONS D'ENSEIGNEMENTS SUPERIEURS SUR UNE PERIODE DE TROIS ANS (2018 à 2021)

Tableau 229 : Dépenses et recettes (en FBU) par institution d'enseignement supérieur, de 2018 à 2021

ETABLISSEMENTS	2018/2019		2019/2020		2020/2021		2021-2022		2022-2023	
	Recettes	Dépenses	Recettes	Dépenses	Recettes	Dépenses	Recettes	Dépenses	Recettes	Dépenses

ETABLISSEMENTS	2018/2019		2019/2020		2020/2021		2021-2022		2022-2023	
	Recettes	Dépenses	Recettes	Dépenses	Recettes	Dépenses	Recettes	Dépenses	Recettes	Dépenses
Université du Burundi (UB)	0	0	0	0	26 765 821 768	26 849 214 295	nd	nd	27210123769	21375379748
Université des Grands Lacs (UGL)	0	0	3 870 299 100	3 938 619 073	0	0	nd	nd	ND	ND
Ecole Normale Supérieure (ENS)	3 901 809 658	5 776 205 700	3 901 809 658	5 776 205 700	4 105 486 724	3 829 949 973	4046313344	4046313344	nd	Nd
Institut Supérieur de Police (ISP)	0	0	0	0	0	0	nd	nd	1791486885	1791486885
Université de Ngozi	1 359 700 000	932 782 000	0	0	1659938000	1659253350	1645341000	1718609000	18846480027	1933600352
Université du lac Tanganyika(ULT)	103 934 000	1 335 527 695	0	0	1900814497	1519444730	1765000000	1167500000	2262731677	1826348624
Université Sagesse d'Afrique (USA)	1 236 559 800	1 236 559 800	1 525 700 000	1 525 700 000	2042943000	1871881000	1629500000	1368667000	1782900600	1398550000
Université Lumière de Bujumbura (ULBU)	0	0	0	0	0	0	nd	nd	3728015889	352198946
Université NTARE RUGAMBA (UNR)	180 400 000	174 938 000	123 600 000	122 194 000	41200000	41200000	42400000	39000000	NF	NF
Université Espoir d'Afrique (UEA)NGAGARA	0	0	0	0	0	0	2620681222	2604073424	510502392	2307327470
Université Polytechnique de Gitega (UPG)	39 732 200	527 729 701	207 633 630	306 708 871	959787730	925858215	962714020	916913733	955474870	912568243
Université Panafricaine les Mages(UPM)	NA	NA	NA	NA	NA	NA	138720000	177000000	ND	ND
Institut Supérieur Paramédical de Gitega (ISPGI)	0	0	420000000	726953000	378420000	374979000	420840000	374979000	649523000	432029000
Livingstone University College(LUC)	0	0	0	0	58110000	58110000	238480000	211480000	300000000	299999730
Université Martin Luther King (UMLK)	0	0	316 691 302	383 226 740	281488650	492764247	441016620	432854547	460496416	517331393
Université de MWARO (UM)	340 277 510	339 550 677	496 042 500	472 474 084	1644998190	312211254	106400000	103607900	204800000	115362781
Ecole Nationale d'Administration(ENA)	0	0	0	0	na	na	1213215046	1200215046	NA	NA
Institut National de Santé Publique (INSP)*	0	0	0	0	1776760034	1776760034	3081914624	202709519	1794541526	957162216
Institut Universitaire des Sciences de la Santé et de Développement Communautaire (IUSSDC)	436 900 723	551 219 132	133 095 203	132 951 753	492274603	498999124	105285000	189706470	32508219	63378232
Institut Universitaire LeCentral d'Afrique (IUNICA)	NA	NA	NA	NA	NA	NA	NA	NA	169367000	244058152
East African Leadership Institute (EALI)	0	0	178 000 000	198 249 136	178890000	178628936	180107450	168355133	767048900	404347613
International University of Equator (IUE)	342 300 000	225 126 400	387 300 000	24 332 6400	364000000	660381600	nd	nd	249000000	261450000
East Africa Star University (EASU)	20 696 590	112 039 192	46 361 968	129 793 298	0	0	253519522	253519522	267377898	267377898
Bujumbura International University (BIU)	0	0	0	0	367588950	299224471	618364300	589872648	659143000	520832781

ETABLISSEMENTS	2018/2019		2019/2020		2020/2021		2021-2022		2022-2023	
	Recettes	Dépenses	Recettes	Dépenses	Recettes	Dépenses	Recettes	Depenses	Recettes	Dépenses
Burundi Shining Star University(BSSU)	ND	ND	ND	ND	ND	ND	ND	ND	67630000	67323772
Grand séminaire st curé d'ARS de Bujumbura(GSB)	ND	ND	ND	ND	ND	ND	nd	nd	ND	ND
Institut Supérieur des Techniques de Gestion (ISTG) MAGARA	0	0	0	0	na	na	35750000	34975210	21300000	21300000
Institut Supérieur des Techniques de Gestion (ISTG) BUBANZA	NA	NA	NA	NA	NA	NA	49170000	45707000	28700000	10150000
Institut Supérieur de la Gestion des Entreprises (ISGE)	42 658 002	419 895 834	42 5869 549	42 118 8013	520000000	510000000	502260324	359593374	995946000	1457079797
Institut Supérieur des Cadres Militaires (ISCAM)	ND	ND	ND	ND	ND	ND	7144761186	7144761186	7144761186	7144761186
Grand Séminaire Jean Paul II	ND	ND	ND	ND	ND		ND	ND	ND	ND
Institut Supérieur de Gestion et d'Informatique (ISGI)	0	0	0	0	99900ND000	0	ND	ND	179935000	261700000
Institut Supérieur de Développement (ISD)*	0	0	0	0	na	na	58400000	98200000	NA	NA
Grand Séminaire St Pierre Claver de BURASIRA	0	0	0	0	653425489	507605145	nd	nd	40000000	2520000
Institut Universitaire des Sciences de la Santé et du Développement (INUSSAD)	0	0	420 380 000	418 742 276	295928952	293359222	311313084	202707730	412904118	430944154
Université Polytechnique Intégrée de CIBITOKÉ	0	0	0	0	119612500	121404800	60000000	1990000000	106820000	105621000
Grand Séminaire Saint Charles LWANGA de KIRYAMA	0	0	76 800 000	76 800 000	0	0	ND	ND	ND	ND
INITELEMATIQUE	70 500 000	67 148 800	0	0	72000000	69788000	81200000	70925000	45300000	64470000
Institut Supérieur de Gestion et de Développement de MUZINDA (ISGD)	73 450 000	88 528 000	0	0	103840000	91188000	103840000	91188000	103840000	91188000
Summit International Institute	0	0	0	0	55900000	146515650	665011000	625020446	375000000	375000000
Institut Supérieur d'Entrepreneuriat et de Gestion (ISEG)	0	0	0	0	22592000	22452036	19500000	33772400	17560000	21920000
Ecole Supérieure des Sciences de la Santé (ESSSA)	19 211 000	1 872 7150	12 023 000	11 540 675	na	na	NA	NA	NA	NA
Institut Universitaire du Lac de KIRUNDO	83 312 500	105 600 000	32 360 000	33 950 000	225800000	216000000	96815000	77292370	200000000	202260000
Bujumbura Christian Universty	151 187 860	126 187 860	101 109 420	8 574 9420	161110600	160110600	109791500	90691940	167965000	166015000
Institut Supérieur du Management (ISM)	0	0	0	0	na	na	NA	NA	NA	NA
Institut Supérieur d'Entrepreneuriat au Burundi (ISEBU)	16 036 000	15 663 300	12 700 000	14 841 300	27800000	27280000	ND	ND	ND	ND
Institut Supérieur Islamique de MUYINGA (ISIM)	412 821 100	133 210 496	0	0	86255234	69742953	93700000	71710512	151020089	66097712

ETABLISSEMENTS	2018/2019		2019/2020		2020/2021		2021-2022		2022-2023	
	Recettes	Dépenses	Recettes	Dépenses	Recettes	Dépenses	Recettes	Dépenses	Recettes	Dépenses
International Leadership University	552 949 114	541 135 904	754 728 738	598 400 119	1164668780	1150144890	1281783537	1209682609	1120375600	1120375600
Total général	9 409 036 057	12 753 605 641	13 476 504 068	15 513 760 560	46 661 775 701	44 760 421 525	18573621510	16593493470	73820579061	47589516285

Source : Recensement académique Edition 2023

X. BOURSIERS DU GOUVERNEMENT ET DE LA COOPERATION

Tableau 230 : Boursiers du Gouvernement par année d'études et selon le sexe

Pays	2017/2018						2018/2019						2019/2020						2020/2021							
	Cycle univ			3 ^{ème} cycle			Cycle univ			3 ^{ème} cycle			Cycle univ			3 ^{ème} cycle			Cycle univ			3 ^{ème} cycle				
	M	F	F+M	M	F	F+M	M	F	F+M	M	F	F+M	M	F	F+M	M	F	F+M	M	F	F+M	M	F	F+M	M	F
Afrique du Sud	0	0	0	1	1	2	0	0	0	0	0	0	0	0	0	0	0	0	0	0	0	0	0	0	0	
Allemagne	0	0	0	1	0	1	0	0	0	0	0	0	0	0	0	0	0	0	0	0	0	0	0	0	0	
Belgique	0	0	0	7	1	8	0	0	0	4	1	5	0	0	0	2	1	3	0	0	0	0	0	0	0	
Benin	0	0	0	3	1	4	0	0	0	3	1	4	0	0	0	1	1	2	0	0	0	0	0	0	0	
Burkina Faso	0	0	0	2	1	3	0	0	0	2	1	3	0	0	0	2	1	3	0	0	0	0	0	0	0	
Cameroun	0	0	0	1	0	1	0	0	0	1	0	1	0	0	0	1	0	1	0	0	0	0	0	0	0	
Chine	0	0	0	1	1	2	0	0	0	0	0	0	0	0	0	0	0	0	0	0	0	0	0	2	2	
Cote d'Ivoire	0	0	0	1	0	1	0	0	0	1	0	1	0	0	0	2	0	2	0	0	0	0	0	0	0	
France	0	0	0	3	0	3	0	0	0	1	0	1	0	0	0	1	0	1	0	0	0	0	0	0	0	
Inde	1	0	1	0	0	0	0	0	0	0	0	0	0	0	0	0	0	0	0	0	0	0	0	0	0	
Kenya	0	0	0	2	0	2	0	0	0	1	0	1	0	0	0	2	0	2	0	0	0	0	0	0	0	
Maroc	0	0	0	1	1	2	0	0	0	0	1	1	0	0	0	0	0	0	0	0	0	0	3	15	18	
Ouganda	0	0	0	0	0	0	0	0	0	1	0	1	0	0	0	1	0	1	0	0	0	0	0	0	0	
Sénégal	0	0	0	6	0	6	0	0	0	4	0	4	0	0	0	2	0	2	0	0	0	0	0	0	0	
Soudan	0	0	0	1	0	1	0	0	0	1	0	1	0	0	0	1	0	1	0	0	0	0	0	0	0	
Tanzanie	3	1	4	1	0	1	0	0	0	2	0	2	0	0	0	0	0	0	0	0	0	0	0	0	0	
Russie	0	0	0	2	0	2	0	0	0	2	0	2	0	0	0	1	0	1	0	0	0	0	0	0	0	
Serbie	0	0	0	0	0	0	0	0	0	0	0	0	0	0	0	0	0	0	0	0	0	0	1	1	2	
Rwanda	1	0	1	0	0	0	1	0	0	0	0	0	0	0	0	0	0	0	0	0	0	0	0	0	0	
Total	5	1	6	33	6	39	1	0	1	23	4	27	0	0	0	16	3	19	0	0	0	4	18	22		

Source : Recensement académique Edition 2023

Tableau 231 : Boursiers de la Coopération par année d'études et selon le sexe

Pays	2017/2018						2018/2019						2019/2020						2020/2021							
	Cycle univ			3 ^{ème} cycle			Cycle univ			3 ^{ème} cycle			Cycle univ			3 ^{ème} cycle			Cycle univ			3 ^{ème} cycle				
	M	F	F+M	M	F	F+M	M	F	F+M	M	F	F+M	M	F	F+M	M	F	F+M	M	F	F+M	M	F	F+M	M	F

Algérie	4	2	6	0	0	0	0	1	1	0	0	0	0	0	0	0	0	0	0	0	0	0	
Benin	0	0	0	0	0	0	0	0	0	1	0	1	0	0	0	1	0	1	0	0	0	0	
Chine	6	4	10	37	6	43	5	4	9	52	7	59	4	3	7	62	10	72	0	0	0	0	3
Corée du Sud	0	0	0	0	0	0	0	0	0	0	0	0	0	0	0	0	0	0	1	2	3	0	0
Cuba	1	1	2	0	0	0	1	1	2	0	0	0	1	1	2	0	0	0	0	0	0	0	0
Egypte	0	0	0	2	1	3	0	0	0	2	1	3	0	0	0	0	0	0	0	0	0	0	0
Inde	2	3	5	6	0	6	1	1	2	5	0	5	0	1	1	2	0	2	0	0	0	0	0
Iran	14	3	17	1	0	1	14	3	17	2	0	2	14	3	17	2	1	3	0	0	0	0	0
Ile Maurice	0	1	1	0	0	0	0	1	1	0	0	0	0	0	0	0	0	0	0	0	0	0	0
Kenya	0	0	0	0	0	0	3	0	3	0	0	0	3	0	3	0	0	0	0	0	0	0	0
Maroc	8	2	10	21	5	26	0	2	2	27	5	32	10	3	13	49	9	58	0	0	0	0	1
Mali	0	0	0	0	0	0	0	0	0	1	0	1	0	0	0	1	0	1	0	0	0	0	0
Russie	99	28	127	17	2	19	109	33	142	23	3	26	93	26	119	19	2	21	0	0	0	0	0
Serbie	4	1	5	0	0	0	3	1	4	0	0	0	0	0	0	1	1	2	0	0	0	0	0
Turquie	3	1	4	0	0	0	0	0	0	1	0	1	0	0	0	1	0	1	0	0	0	0	0
Tunisie	2	2	4	0	0	0	0	0	0	1	0	1	0	0	0	1	0	1	0	0	0	0	1
Total	143	47	190	84	14	98	136	47	183	115	16	131	125	37	162	139	23	162	1	2	3	0	5

Source : Recensement académique Edition 2023